Objekttyp: **Advertising**

Zeitschrift: **Das Werk : Architektur und Kunst = L'oeuvre : architecture et art**

Band (Jahr): **49 (1962)**

Heft 2: **Schulen**

PDF erstellt am: **28.05.2024**

Nutzungsbedingungen

Die ETH-Bibliothek ist Anbieterin der digitalisierten Zeitschriften. Sie besitzt keine Urheberrechte an den Inhalten der Zeitschriften. Die Rechte liegen in der Regel bei den Herausgebern.
Die auf der Plattform e-periodica veröffentlichten Dokumente stehen für nicht-kommerzielle Zwecke in Lehre und Forschung sowie für die private Nutzung frei zur Verfügung. Einzelne Dateien oder Ausdrucke aus diesem Angebot können zusammen mit diesen Nutzungsbedingungen und den korrekten Herkunftsbezeichnungen weitergegeben werden.
Das Veröffentlichen von Bildern in Print- und Online-Publikationen ist nur mit vorheriger Genehmigung der Rechteinhaber erlaubt. Die systematische Speicherung von Teilen des elektronischen Angebots auf anderen Servern bedarf ebenfalls des schriftlichen Einverständnisses der Rechteinhaber.

Haftungsausschluss

Alle Angaben erfolgen ohne Gewähr für Vollständigkeit oder Richtigkeit. Es wird keine Haftung übernommen für Schäden durch die Verwendung von Informationen aus diesem Online-Angebot oder durch das Fehlen von Informationen. Dies gilt auch für Inhalte Dritter, die über dieses Angebot zugänglich sind.

Ein Dienst der *ETH-Bibliothek*
ETH Zürich, Rämistrasse 101, 8092 Zürich, Schweiz, www.library.ethz.ch

http://www.e-periodica.ch

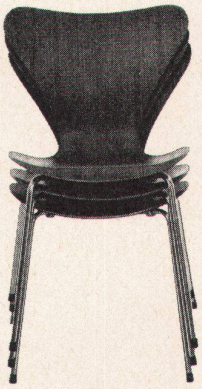

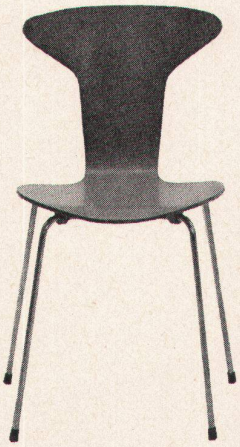

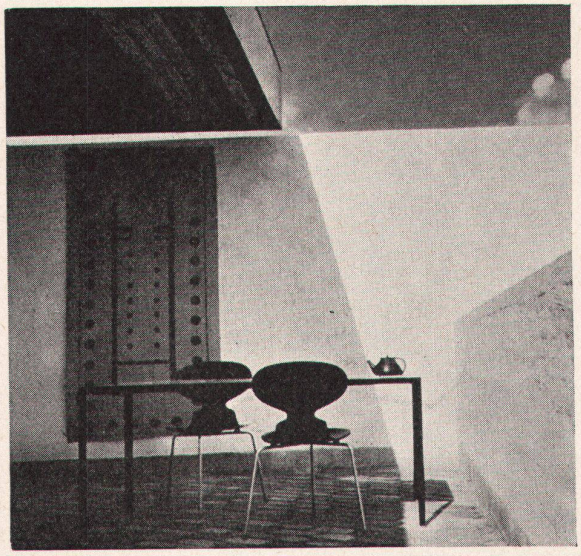

Für weitere Modelle

verlangen Sie unsere Spezialmappe

über moderne Sitzmöbel

MEER

Rudolf Meer + Kaufmann AG, Bern

Effingerstraße 21

Telephon (031) 2 52 52

Helle Räume hinter Mauern

Die grosse Bodenknappheit in den Städten zwingt immer mehr, das Terrain bis zum letzten Meter auszunützen. Man baut bis haarscharf an das Nachbarhaus .. das vielleicht in ein paar Jahren einmal entsteht. Eine Brandmauer schliesst den Bau ab. Die dahinter liegenden Räume und Mittelgänge müssen tagein, tagaus künstlich beleuchtet werden – eine Aufgabe, die mit der modernen Lichttechnik durchaus zu lösen ist. Es sind sogar sehr oft mit künstlichem Licht bessere Arbeitsbedingungen zu erzielen als mit natürlichem Tageslicht. Auch jene Betriebe, welche ein in Farbe und Dosierung genau abgestimmtes Licht benötigen, sind auch tagsüber auf künstliche Beleuchtung angewiesen. Viele Probleme stellen sich hier dem Lichttechniker, denn er hat all die Gegebenheiten von Raum und Arbeitsplatz, von Fabrikationsvorgang und Material in Betracht zu ziehen. Nicht zu vergessen bei ganztägiger künstlicher Beleuchtung ist auch das Wohlbefinden und damit die Leistungsfähigkeit des Personals.

Philips-Lichttechniker sind auf der ganzen Welt als anerkannte Fachleute am Aufbau der modernen Lichttechnik beteiligt. Das lichttechnische Büro von PHILIPS steht Ihnen für die unverbindliche und kostenlose Projektierung von Beleuchtungsanlagen zur Verfügung.

Lampen

Fluoreszenzlampen, Quecksilberlampen
Quecksilber-Leuchtstofflampen
Mischlichtlampen, Natriumlampen
Wassergekühlte Quecksilberlampen
Analysenlampen, Xenonlampen
Stroboskoplampen, Spektrallampen
Bakterientötende Lampen
Oszonisatoren für Luftreinigung
Infrarot-Trockenstrahler
Heizstrahler
Lichtpauslampen, Reprolampen
Blau-aktinische Lampen
Neon-Spannungsanzeiger

Leuchten

Leuchten für Handel, Industrie und Gewerbe, für Strassenbeleuchtung, Sportplätze, Flutlichtanlagen, Bahnbetrieb usw.

Zubehör

Vorschaltgeräte, Fassungen, Starter
Störschutzfilter, Kondensatoren

PHILIPS
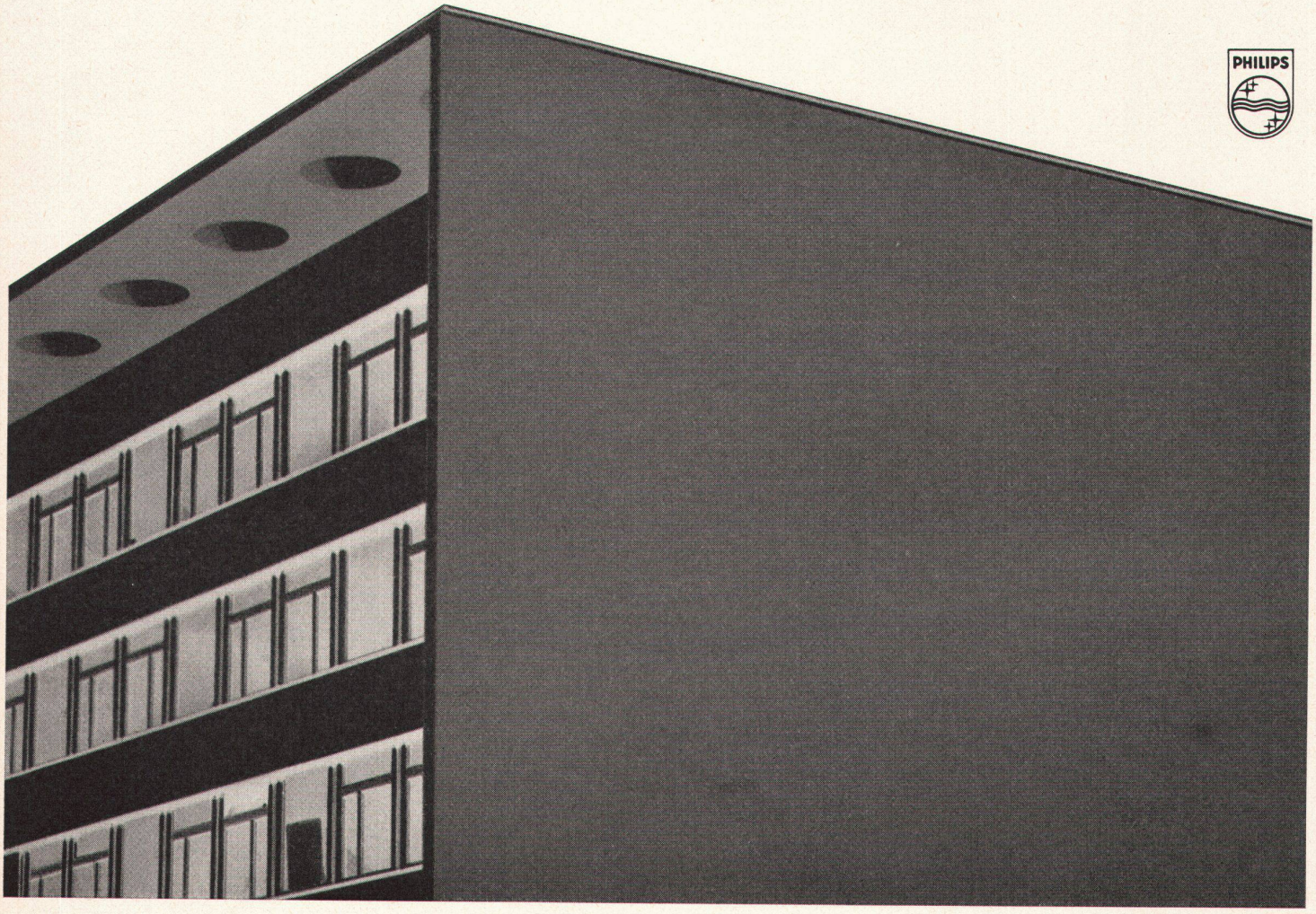
Philips AG., Abt. Philora, Zürich 3
Edenstr. 20, Tel. 051/25 86 10 u. 27 04 91