Bürgenstock-Hotels

Autor(en): **[s.n.]**

Objekttyp: **Article**

Zeitschrift: **Das Werk : Architektur und Kunst = L'oeuvre : architecture et art**

Band (Jahr): **49 (1962)**

Heft 7: **Kurortplanung, Saisonhotellerie, Verkehrspropaganda**

PDF erstellt am: **28.05.2024**

Persistenter Link: https://doi.org/10.5169/seals-38440

Nutzungsbedingungen

Die ETH-Bibliothek ist Anbieterin der digitalisierten Zeitschriften. Sie besitzt keine Urheberrechte an den Inhalten der Zeitschriften. Die Rechte liegen in der Regel bei den Herausgebern.
Die auf der Plattform e-periodica veröffentlichten Dokumente stehen für nicht-kommerzielle Zwecke in Lehre und Forschung sowie für die private Nutzung frei zur Verfügung. Einzelne Dateien oder Ausdrucke aus diesem Angebot können zusammen mit diesen Nutzungsbedingungen und den korrekten Herkunftsbezeichnungen weitergegeben werden.
Das Veröffentlichen von Bildern in Print- und Online-Publikationen ist nur mit vorheriger Genehmigung der Rechteinhaber erlaubt. Die systematische Speicherung von Teilen des elektronischen Angebots auf anderen Servern bedarf ebenfalls des schriftlichen Einverständnisses der Rechteinhaber.

Haftungsausschluss

Alle Angaben erfolgen ohne Gewähr für Vollständigkeit oder Richtigkeit. Es wird keine Haftung übernommen für Schäden durch die Verwendung von Informationen aus diesem Online-Angebot oder durch das Fehlen von Informationen. Dies gilt auch für Inhalte Dritter, die über dieses Angebot zugänglich sind.

Ein Dienst der *ETH-Bibliothek*
ETH Zürich, Rämistrasse 101, 8092 Zürich, Schweiz, www.library.ethz.ch

http://www.e-periodica.ch

Bürgenstock-Hotels

9

10

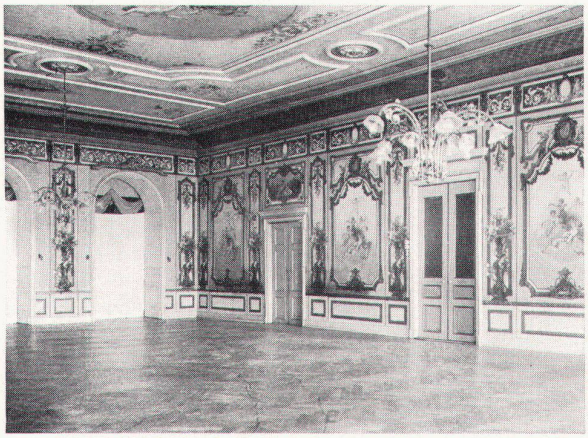

11

12

Wir zeigen auf dieser Seite Bilder der Bürgenstock-Hotels und veröffentlichen auch das Bürgenstock-Modell, welches der Hotelunternehmung als Richtplan dient.
Unter den schweizerischen Kurorten nimmt der Bürgenstock insofern eine Sonderstellung ein, als seine sämtlichen fünfzig kleineren und größeren Gebäude in einer Hand vereinigt sind, einer Hand, die zudem in der Lage ist, fortwährend große Investitionen vorzunehmen. Für den Unterhalt der Gebäude, der Bahn, der Straßen, Schiffe, des Hammetschwandlifts, der Sportanlagen, des Schwimmbades, Golfplatzes und des Strandbads Kehrsiten wurden in den letzten acht Jahren über 12 Millionen Franken investiert. Die meisten Planungsarbeiten wurden im betriebseigenen Baubüro durchgeführt.

9, 10
Parkhotel, Südfassade vor und nach dem Umbau
Hôtel du Parc, face sud avant et après la transformation
Park Hotel, south elevation before and after rebuilding

11, 12
Palace-Hotel, Festsaal vor und nach dem Umbau
Palace Hôtel, la salle des fêtes avant et après la transformation
Palace Hotel, festival hall before and after redecoration

13
Modell für die Bürgenstock-Erneuerung
Maquette de la transformation et rénovation du Bürgenstock
Bürgenstock renovation model

Photo: 9 E. Goetz, Luzern

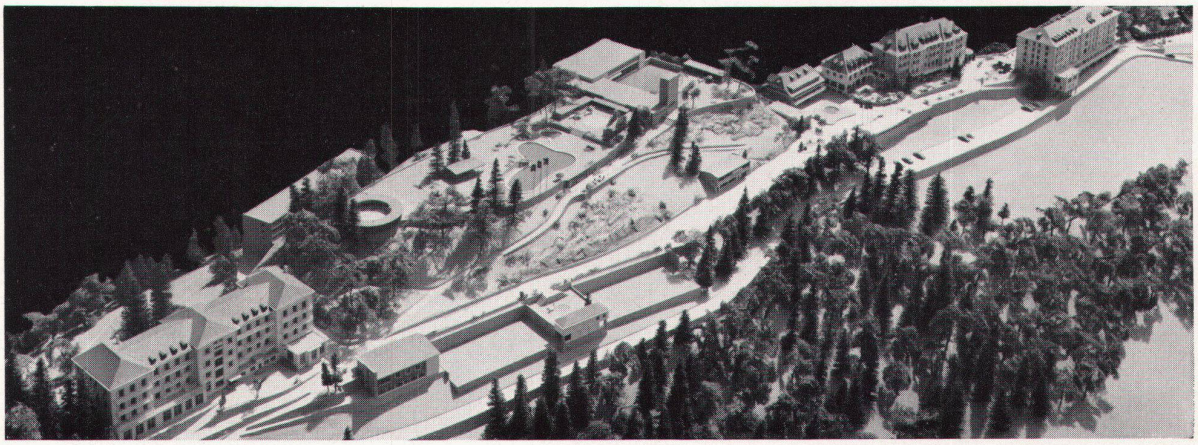

13