Objekttyp: **Advertising**

Zeitschrift: **Das Werk : Architektur und Kunst = L'oeuvre : architecture et art**

Band (Jahr): **49 (1962)**

Heft 7: **Kurortplanung, Saisonhotellerie, Verkehrspropaganda**

PDF erstellt am: **28.05.2024**

Nutzungsbedingungen

Die ETH-Bibliothek ist Anbieterin der digitalisierten Zeitschriften. Sie besitzt keine Urheberrechte an den Inhalten der Zeitschriften. Die Rechte liegen in der Regel bei den Herausgebern.
Die auf der Plattform e-periodica veröffentlichten Dokumente stehen für nicht-kommerzielle Zwecke in Lehre und Forschung sowie für die private Nutzung frei zur Verfügung. Einzelne Dateien oder Ausdrucke aus diesem Angebot können zusammen mit diesen Nutzungsbedingungen und den korrekten Herkunftsbezeichnungen weitergegeben werden.
Das Veröffentlichen von Bildern in Print- und Online-Publikationen ist nur mit vorheriger Genehmigung der Rechteinhaber erlaubt. Die systematische Speicherung von Teilen des elektronischen Angebots auf anderen Servern bedarf ebenfalls des schriftlichen Einverständnisses der Rechteinhaber.

Haftungsausschluss

Alle Angaben erfolgen ohne Gewähr für Vollständigkeit oder Richtigkeit. Es wird keine Haftung übernommen für Schäden durch die Verwendung von Informationen aus diesem Online-Angebot oder durch das Fehlen von Informationen. Dies gilt auch für Inhalte Dritter, die über dieses Angebot zugänglich sind.

Ein Dienst der *ETH-Bibliothek*
ETH Zürich, Rämistrasse 101, 8092 Zürich, Schweiz, www.library.ethz.ch

http://www.e-periodica.ch

Eine Versicherung, die Sie keinen Rappen kostet

Wenn Sie bei der Ausarbeitung der Details für
einen Arbeitsraum
ein Labor
einen Laden
ein Restaurant
ein Büro usw.
an die Verwendung von Kunststoffplatten denken, fragen Sie unsern technischen Beratungsdienst an, ob und wie sich Ihre Idee am vorteilhaftesten durchführen lässt. Unsere Leute vom Beratungsdienst sind geschulte Praktiker und Spezialisten, die Ihnen vielleicht einen wertvollen Dienst erweisen können. Der Kellco-Beratungsdienst ist kostenlos. Bitte notieren Sie:
Kellco-Beratungsdienst,
Telefon 056/5 11 77

KELLCO

Keller + Co. AG Klingnau

ACCUMAT

Wer hohe Ansprüche stellt

an Wirtschaftlichkeit, Betriebssicherheit und Wohnkomfort, wählt den ACCUMAT.
Diese universelle Kombination von Zentralheizungskessel und Boiler mit dem neuartigen Vertikal-Brenner verfeuert ohne Umstellung Heizöl, feste Brennstoffe und Abfälle. Volle Nennleistung auch bei Koksfeuerung. Grosse Brennstoffersparnis dank optimaler Wärmeausnützung. Billiges Warmwasser praktisch unbeschränkt im Sommer und im Winter.
Technische Unterlagen und Referenzenliste stehen Ihnen zur Verfügung.

ACCUMAT

ACCUM AG GOSSAU ZH

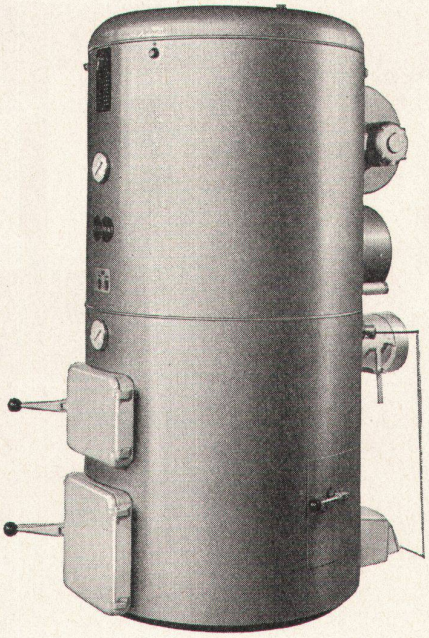

Für Einfamilienhäuser, Mehrfamilienhäuser, Restaurants, Hotels, Schulen, Spitäler, Anstalten, Fabriken usw., kurz überall dort, wo es auf Betriebssicherheit und hohe Wirtschaftlichkeit ankommt.

BONO

KÜCHEN

Küchen von morgen für Leute von heute!

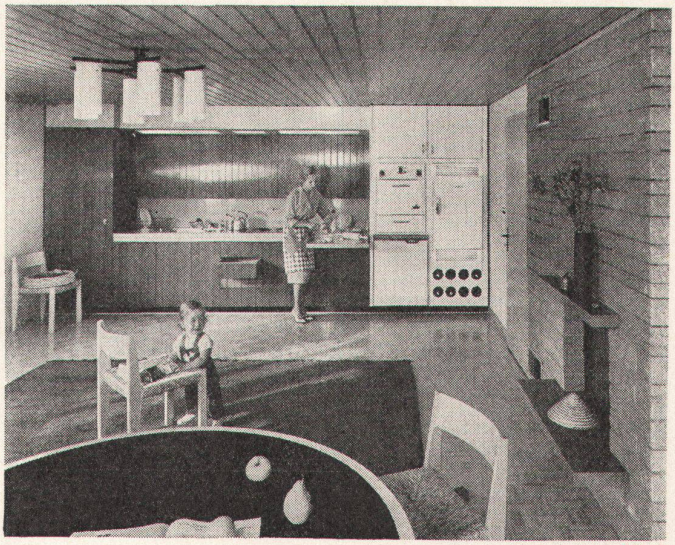

Jawohl - Bono Niedergösgen baut Küchen von morgen - aber nicht von heute auf morgen, denn Qualität braucht Weile. Weit über dem Durchschnitt in ihrer Eleganz, ihrer handwerklichen Fertigung und ihrem raffinierten Innenausbau, sind Bono-Küchen das Schmuckstück jedes neuzeitlichen Heimes. Besuchen Sie unsere Fabrikausstellung!

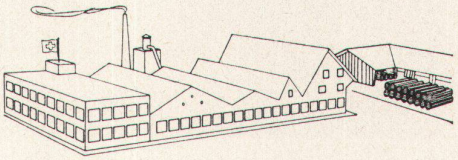

Wilh. Bono AG., Niedergösgen / SO