Objekttyp: **Advertising**

Zeitschrift: **Das Werk : Architektur und Kunst = L'oeuvre : architecture et art**

Band (Jahr): **49 (1962)**

Heft 9: **Bauen mit der Landschaft**

PDF erstellt am: **28.05.2024**

**Nutzungsbedingungen**

Die ETH-Bibliothek ist Anbieterin der digitalisierten Zeitschriften. Sie besitzt keine Urheberrechte an den Inhalten der Zeitschriften. Die Rechte liegen in der Regel bei den Herausgebern.
Die auf der Plattform e-periodica veröffentlichten Dokumente stehen für nicht-kommerzielle Zwecke in Lehre und Forschung sowie für die private Nutzung frei zur Verfügung. Einzelne Dateien oder Ausdrucke aus diesem Angebot können zusammen mit diesen Nutzungsbedingungen und den korrekten Herkunftsbezeichnungen weitergegeben werden.
Das Veröffentlichen von Bildern in Print- und Online-Publikationen ist nur mit vorheriger Genehmigung der Rechteinhaber erlaubt. Die systematische Speicherung von Teilen des elektronischen Angebots auf anderen Servern bedarf ebenfalls des schriftlichen Einverständnisses der Rechteinhaber.

**Haftungsausschluss**

Alle Angaben erfolgen ohne Gewähr für Vollständigkeit oder Richtigkeit. Es wird keine Haftung übernommen für Schäden durch die Verwendung von Informationen aus diesem Online-Angebot oder durch das Fehlen von Informationen. Dies gilt auch für Inhalte Dritter, die über dieses Angebot zugänglich sind.

Ein Dienst der *ETH-Bibliothek*
ETH Zürich, Rämistrasse 101, 8092 Zürich, Schweiz, www.library.ethz.ch

**http://www.e-periodica.ch**

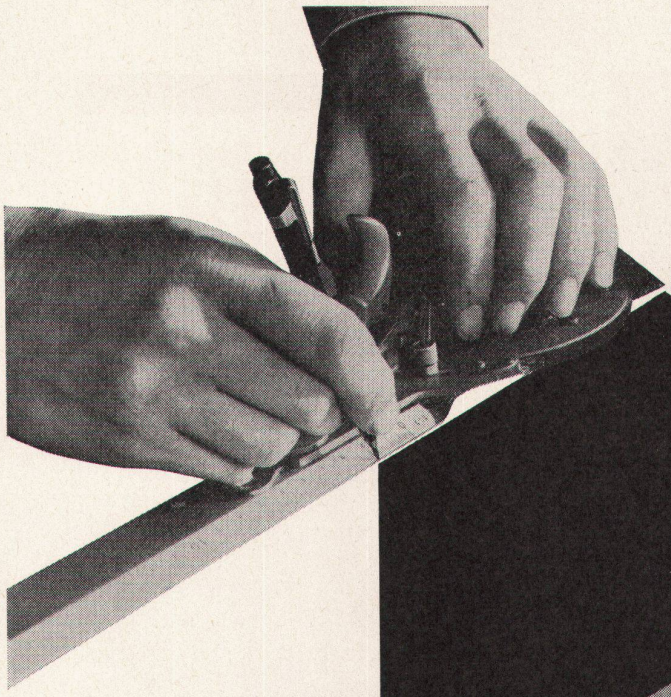

Verlangen Sie deshalb nur THERMOPAL-Kunststoffplatten aus dem modernen Werk in Leibstadt/Aargau. Telefonieren oder schreiben Sie uns. Wir beraten Sie gerne unverbindlich und senden Ihnen Preislisten und Muster.

Denken Sie daran, dass THERMOPAL-Kunststoffplatten dank günstiger Masse und Preise für jeden Verarbeiter eine zusätzliche Gewinnquelle sind.

# Planen und rationalisieren mit Kunststoff platten

# thermopal

Lassen Sie
Ihren nächsten Auftrag
bei uns offerieren

THERMOPAL AG.,

Kunststoffplattenfabrik,
Leibstadt/Aargau
Tel. 056/5 21 51

## Der Kachelofen

ist in der neuzeitlichen Raumgestaltung eine Heizung, welche mit allen modernen Systemen ausgeführt werden kann.

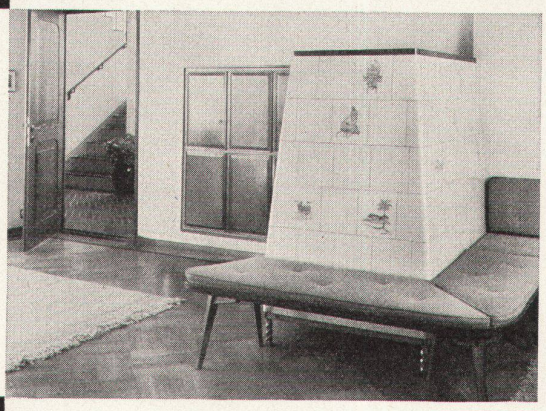

behaglich
bequem
wirtschaftlich
preiswert
betriebssicher

Auskunft und Pläne durch:

Brunner & Cie., Lenzburg
Gebrüder Dillier, Sarnen
Ganz & Co. Embrach AG, Embrach
Ofenfabrik Kohler AG, Mett-Biel
Gebrüder Kuntner, Aarau
Gebrüder Mantel, Elgg

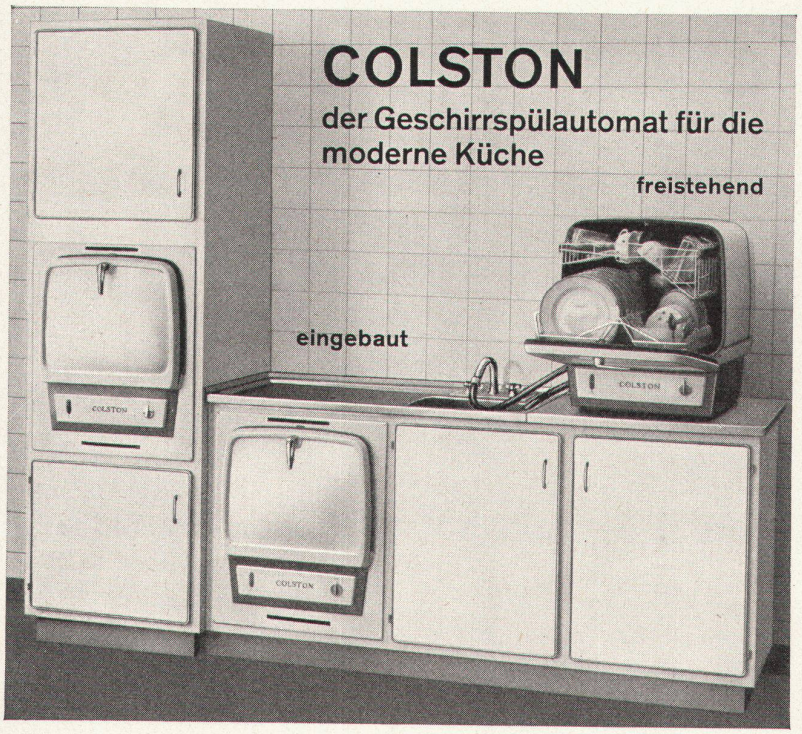


**vollautomatisch**

einfüllen – einschalten – weggehen (schaltet automatisch aus)

**Großes Fassungsvermögen** (bis 6 Gedecke) bei kleinstem Platzbedarf.

Wäscht – spült zweimal und **trocknet.**

**Geheizt** – kann an Kalt- oder Warmwasser angeschlossen werden. (Kein Mischventil nötig.)

**Installation** denkbar einfach, auch beim Einbau.

Bedienung **kinderleicht** (1 Schalter).

Schnell, **schonend** und gründlich.

**Preiswert** – konkurrenzlos für vollautomatische Maschinen (ab Fr. 1460.–).

**SEV**-geprüft – 1 Jahr Garantie.

Automatische **Trockenglanz**-Vorrichtung – daher glänzendes, fleckenfreies Trocknen.

**Einführungsdienst** und **Service** in der ganzen Schweiz

**Unverbindliche Heimprobe** jederzeit und überall möglich.

Anfragen bei Generalvertretung

**Haushaltapparate WALLACE Zürich 8**

**Seefeldstraße 173** Telephon 051/47 55 77

Permanente Ausstellung