Objekttyp: **Advertising**

Zeitschrift: **Das Werk : Architektur und Kunst = L'oeuvre : architecture et art**

Band (Jahr): **50 (1963)**

Heft 6: **Schulbau**

PDF erstellt am: **27.05.2024**

Nutzungsbedingungen

Die ETH-Bibliothek ist Anbieterin der digitalisierten Zeitschriften. Sie besitzt keine Urheberrechte an den Inhalten der Zeitschriften. Die Rechte liegen in der Regel bei den Herausgebern.
Die auf der Plattform e-periodica veröffentlichten Dokumente stehen für nicht-kommerzielle Zwecke in Lehre und Forschung sowie für die private Nutzung frei zur Verfügung. Einzelne Dateien oder Ausdrucke aus diesem Angebot können zusammen mit diesen Nutzungsbedingungen und den korrekten Herkunftsbezeichnungen weitergegeben werden.
Das Veröffentlichen von Bildern in Print- und Online-Publikationen ist nur mit vorheriger Genehmigung der Rechteinhaber erlaubt. Die systematische Speicherung von Teilen des elektronischen Angebots auf anderen Servern bedarf ebenfalls des schriftlichen Einverständnisses der Rechteinhaber.

Haftungsausschluss

Alle Angaben erfolgen ohne Gewähr für Vollständigkeit oder Richtigkeit. Es wird keine Haftung übernommen für Schäden durch die Verwendung von Informationen aus diesem Online-Angebot oder durch das Fehlen von Informationen. Dies gilt auch für Inhalte Dritter, die über dieses Angebot zugänglich sind.

Ein Dienst der *ETH-Bibliothek*
ETH Zürich, Rämistrasse 101, 8092 Zürich, Schweiz, www.library.ethz.ch

http://www.e-periodica.ch

ausgeführt

Grossküchen für Restaurants und Hotels

Mövenpick Dreikönig, Zürich
Mövenpick Sihlporte, Zürich
Mövenpick Parade, Zürich
Mövenpick Claridenhof, Zürich
Mövenpick, Bern
Mövenpick, Luzern
Mövenpick, Genf
Hotel Storchen, Zürich
Bahnhofbuffet Sargans
Hotel Richemond, Genf
Grillroom-Rôtisserie, Restaurant
Mustermesse, Basel
Hotel Bad Horn, Horn
Bahnhofbuffet Winterthur
Braustube Hürlimann, Zürich
Zunfthaus Kaufleuten, Zürich
Gasthof zum weissen Rössli, Zäziwil
Patinoire de Villars SA, Villars
Tea-Room zur Schanze, Zürich

Hotel Bernasconi, St. Moritz
Hotel Beatus, Merligen
Hotel St. Gotthard, Zürich
Hotel Traube, Weinfelden
Hotel Schweizerland, Kreuzlingen
Hotel-Restaurant Freihof, Erlenbach
Hotel Crystal, St. Moritz
Palace Hotel, Gstaad
Hotel Schweizerhof, Alt St. Johann
Hotel Schweizerhof, Kandersteg
Hotel Adler, Kandersteg
Hotel Rössli, Filzbach
Au Bon Marché, Luzern
Café-Restaurant du Centre, Genf
Grands Magasins Innovation SA, Lausanne
Hotel Plaza, Zürich
Hotel Escher, Leukerbad
Hotel Willy, Soglio
Hotel Laudinella, St. Moritz
Grands Magasins Au Grand Passage SA, Genf
Restaurant Au Mayor Davel, Morrens
Seehotel Oberägeri

Therma baut Grossküchenapparate und Kühlanlagen für Restaurants, Hotels, Personalrestaurants und Anstalten. Therma hilft neue Anlagen planen und bestehende modernisieren.

Die Spezialisten im Aussendienst haben Erfahrung. Fordern Sie sie an für unverbindliche Projektbearbeitungen und Kostenberechnungen.

therma

Therma AG Schwanden GL Tel. 058/714 41

Büros in Zürich, Bern, Basel, Lausanne und Genf

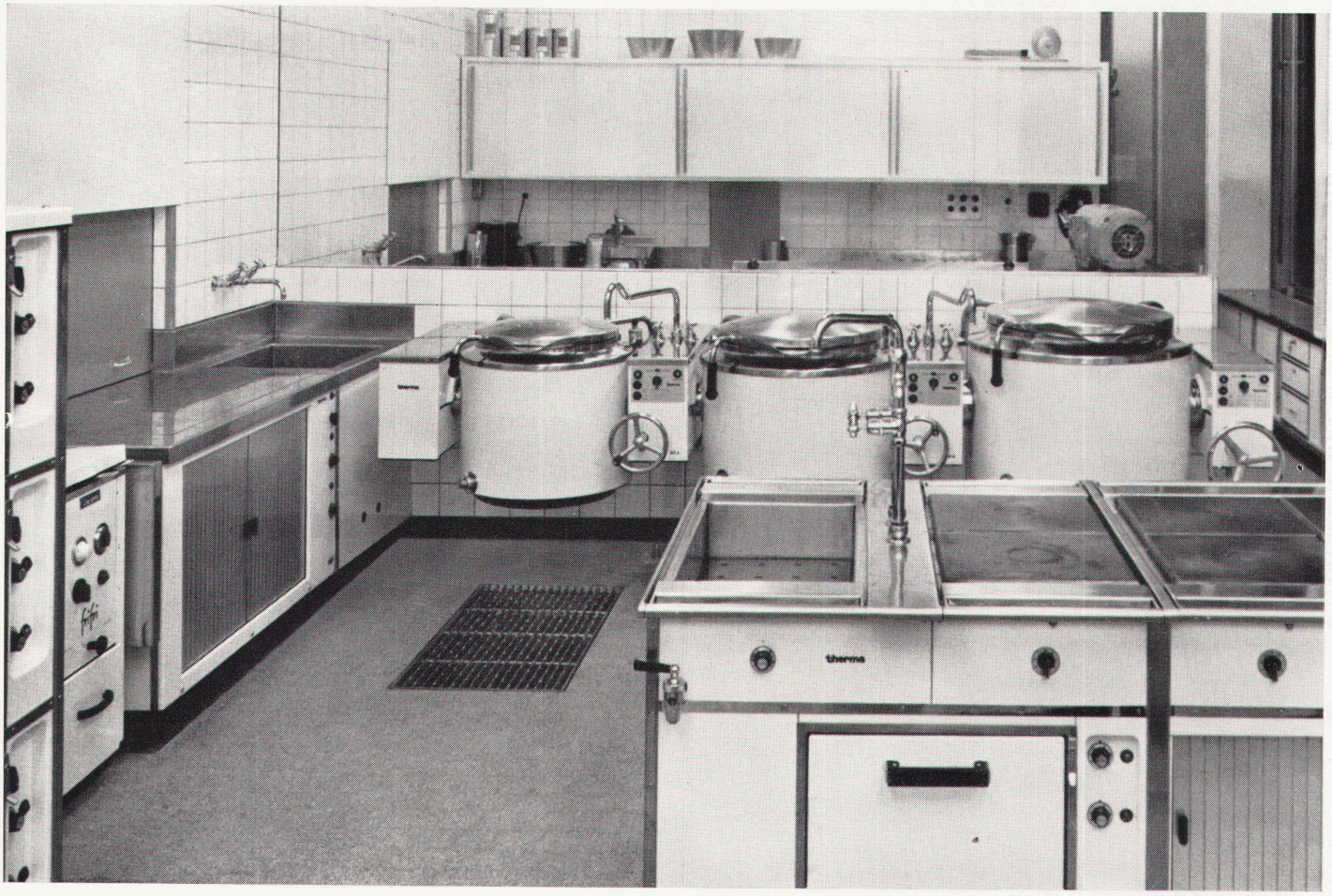

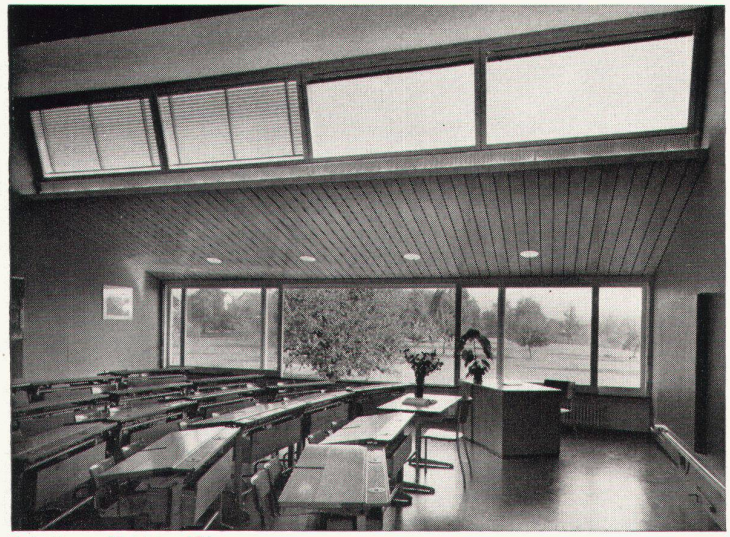

Schulhaus Obfelden ZH

F. Biesser

Luzern, Maihofstraße 95
Telephon (041) 6 35 35

Hebe-Schiebetüren, Hebe-Schiebefenster

besonders geeignet für Einfamilienhäuser, Hotels, Sanatorien, Schulhäuser usw.

Neuartige Lösung für großflächige Fenster und Türen. Durch **einfache Hebeldrehung** hebt sich der bewegliche Flügel aus der niederen Laufschiene am Boden und gleitet **mühelos** auf die Seite. (Schwellen sind leicht befahrbar.)
Durch das **Absenken** wird **absolute Dichtigkeit** gegen Schlagregen und Zugluft erreicht, zudem sind die Flügel in jeder Zwischenlage feststellbar.
Auch **mehrflüglige Anlagen** in gestaffelter Anordnung sind sehr leicht zu bedienen. Ausführung für **Einfach- oder Doppelverglasung** oder auch für den Einsatz von **Isolier-Verbundglas.**

4 neue ausgewählte Modelle von Küchen in der Ausstellung der sabez Sanitär-Bedarf AG Zürich

Kreuzstrasse 54
Telefon 051/24 67 33

NEU
Waschtisch ASTRA
mit breiter Abstellfläche

72 × 50 cm,
weiß und farbig

SWB-Auszeichnung:
Die gute Form 1963

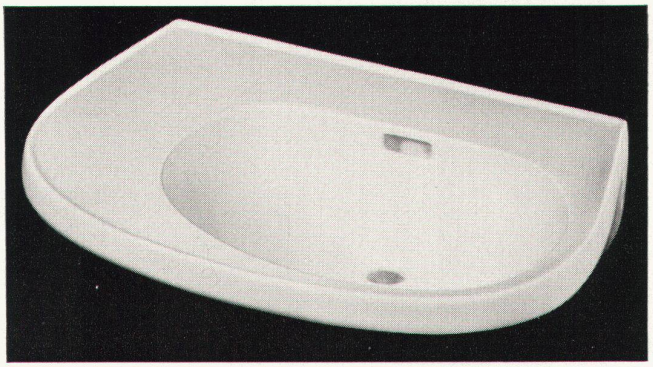

Verkauf durch die Sanitär-Grossisten

USINES-KERA-WERKE-SUISSE-LAUFENBURG-SCHWEIZ

Kera-Werke AG. Laufenburg/AG