Objekttyp: **Advertising**

Zeitschrift: **Das Werk : Architektur und Kunst = L'oeuvre : architecture et art**

Band (Jahr): **52 (1965)**

Heft 2: **Beginn der Moderne in Paris : zwei Laboratoriumsgebäude**

PDF erstellt am: **29.05.2024**

Nutzungsbedingungen

Die ETH-Bibliothek ist Anbieterin der digitalisierten Zeitschriften. Sie besitzt keine Urheberrechte an den Inhalten der Zeitschriften. Die Rechte liegen in der Regel bei den Herausgebern.
Die auf der Plattform e-periodica veröffentlichten Dokumente stehen für nicht-kommerzielle Zwecke in Lehre und Forschung sowie für die private Nutzung frei zur Verfügung. Einzelne Dateien oder Ausdrucke aus diesem Angebot können zusammen mit diesen Nutzungsbedingungen und den korrekten Herkunftsbezeichnungen weitergegeben werden.
Das Veröffentlichen von Bildern in Print- und Online-Publikationen ist nur mit vorheriger Genehmigung der Rechteinhaber erlaubt. Die systematische Speicherung von Teilen des elektronischen Angebots auf anderen Servern bedarf ebenfalls des schriftlichen Einverständnisses der Rechteinhaber.

Haftungsausschluss

Alle Angaben erfolgen ohne Gewähr für Vollständigkeit oder Richtigkeit. Es wird keine Haftung übernommen für Schäden durch die Verwendung von Informationen aus diesem Online-Angebot oder durch das Fehlen von Informationen. Dies gilt auch für Inhalte Dritter, die über dieses Angebot zugänglich sind.

Ein Dienst der *ETH-Bibliothek*
ETH Zürich, Rämistrasse 101, 8092 Zürich, Schweiz, www.library.ethz.ch

http://www.e-periodica.ch

Gegründet 1865

WINTERTHUR
Untertor 32

ZÜRICH
Paradeplatz 5

EFFRETIKON
Bahnhofstraße

Obligationen
Spar- und Einlagehefte
Konto-Korrente

Hypotheken
Darlehen
Kredite

Hypothekarbank in Winterthur

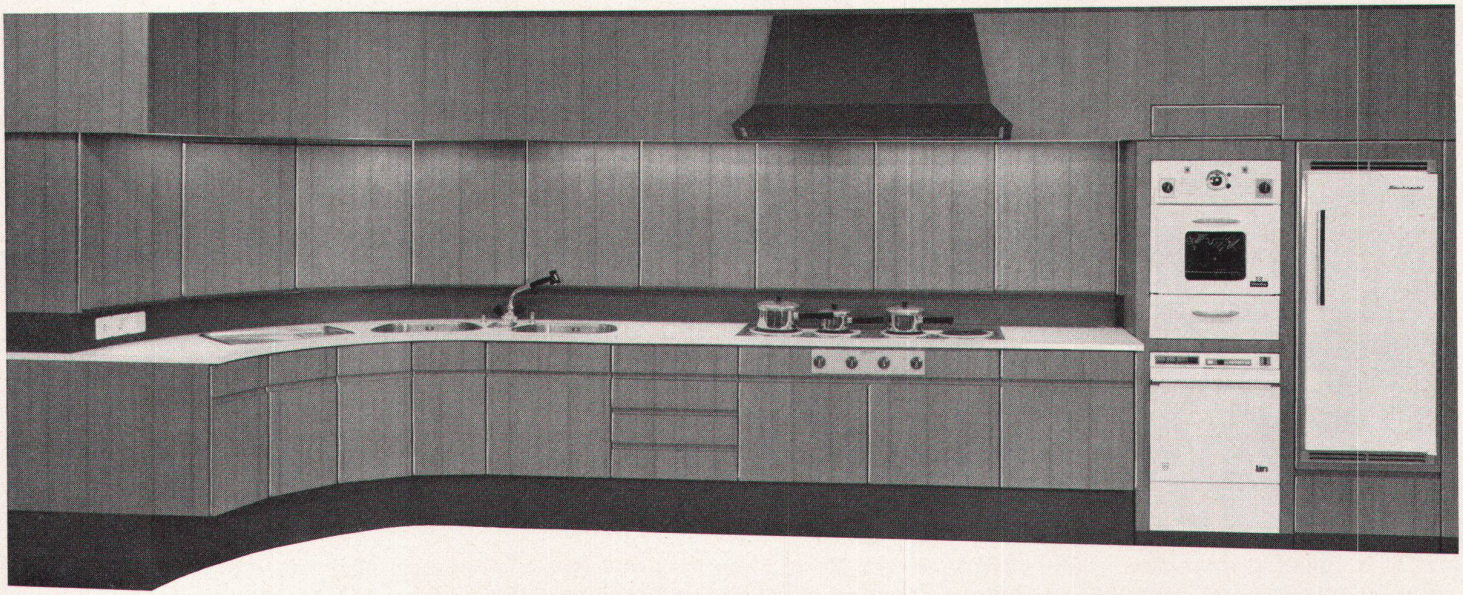

Mit 32 Norm-Elementen in 4 qualitativ und preislich abgestuften Ausführungen bieten wir für jedes Küchenproblem eine optimale Lösung. Verwöhnte verlangen Vorschläge für exklusive Sonderausführungen (siehe Abbildung). – Eine einfache Norm-Küche ist zur Zeit ausgestellt im Le Rêve-Verkaufslokal Zürich, Selnaustraße 15. – Rufen Sie uns unverbindlich!

Mörgeli-Küchen AG Ellikon/Thur ZH Telephon 054 94406

mörgeli küchen

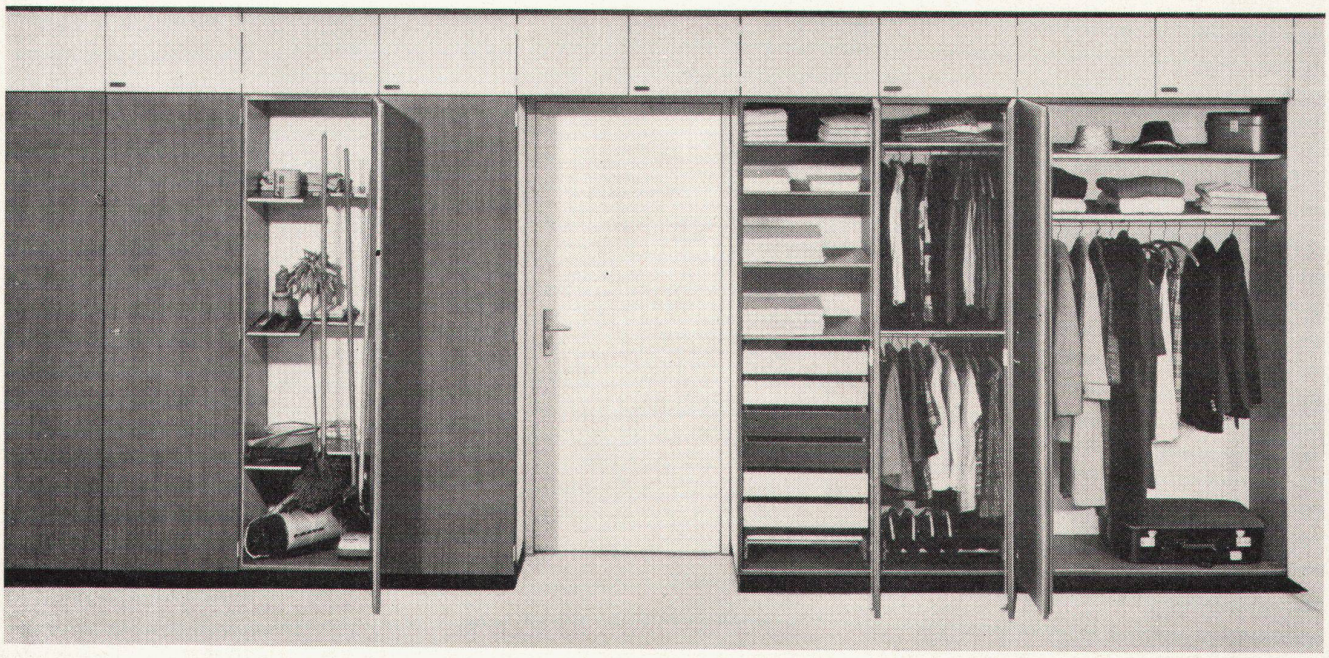

rs -Schrankprogramm Nr. 600

neuheit

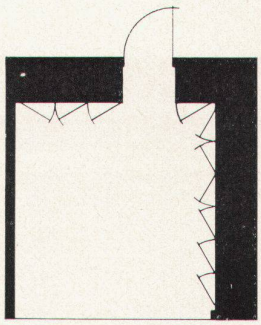

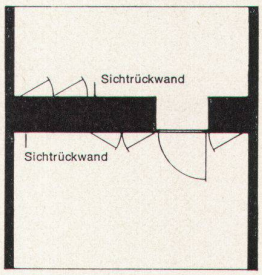

läßt sich beliebig erweitern – läßt sich dank der Normmaße in jeden Raum einplanen (Tiefe 60 cm, Höhe ohne Aufsatz 203 cm) – erlaubt jede Kombinationsmöglichkeit von Tablaren, Schubladen und Garderoben, Aufhängevorrichtungen für Putzutensilien, Militär- und Jagdgewehre usw. – läßt sich leicht und ohne Spezialwerkzeuge montieren – kann als raumtrennendes Element mit eingebauter Türe verwendet werden – ist in diversen Holzarten oder Kunststofftönen lieferbar – kann auf Zimmerhöhe (240 cm) mit dazupassenden Aufsatzschränken ergänzt werden. Das rs-Schrankprogramm Nr. 600 ist eine volldurchdachte, ausgereifte Konstruktion und nach dem sprichwörtlichen rs-Qualitätsprinzip ausgeführt. Orientieren Sie sich über alle Details, verlangen Sie den ausführlichen Prospekt. Verkauf durch den Möbelfachhandel.

✠-Pat. angem.

Ein erstklassiges Schweizer Qualitätsprodukt der **Möbelfabrik Rüttimann AG., 8854 Siebnen**