Objekttyp: **Advertising**

Zeitschrift: **Das Werk : Architektur und Kunst = L'oeuvre : architecture et art**

Band (Jahr): **52 (1965)**

Heft 7: **Industriebauten**

PDF erstellt am: **29.05.2024**

Nutzungsbedingungen

Die ETH-Bibliothek ist Anbieterin der digitalisierten Zeitschriften. Sie besitzt keine Urheberrechte an den Inhalten der Zeitschriften. Die Rechte liegen in der Regel bei den Herausgebern.
Die auf der Plattform e-periodica veröffentlichten Dokumente stehen für nicht-kommerzielle Zwecke in Lehre und Forschung sowie für die private Nutzung frei zur Verfügung. Einzelne Dateien oder Ausdrucke aus diesem Angebot können zusammen mit diesen Nutzungsbedingungen und den korrekten Herkunftsbezeichnungen weitergegeben werden.
Das Veröffentlichen von Bildern in Print- und Online-Publikationen ist nur mit vorheriger Genehmigung der Rechteinhaber erlaubt. Die systematische Speicherung von Teilen des elektronischen Angebots auf anderen Servern bedarf ebenfalls des schriftlichen Einverständnisses der Rechteinhaber.

Haftungsausschluss

Alle Angaben erfolgen ohne Gewähr für Vollständigkeit oder Richtigkeit. Es wird keine Haftung übernommen für Schäden durch die Verwendung von Informationen aus diesem Online-Angebot oder durch das Fehlen von Informationen. Dies gilt auch für Inhalte Dritter, die über dieses Angebot zugänglich sind.

Ein Dienst der *ETH-Bibliothek*
ETH Zürich, Rämistrasse 101, 8092 Zürich, Schweiz, www.library.ethz.ch

http://www.e-periodica.ch

Eine moderne, schöne, leichte Badewanne

Die Gustavsberg-Wanne ist aus dem besten Material, das Sie sich wünschen können: aus Stahl! Sie wiegt nur 40 Kilo. Deshalb ist sie leicht zu transportieren. Bei engen Passagen und in Hochhäusern bedeutet das grosse Zeitersparnis. Für Transport und Montage genügen zwei Mann. Im Vergleich zu einer traditionellen Badewanne ist die Gustavsberg-Wanne sehr preisgünstig. Sie sparen Geld und dürfen qualitativ erst noch höchste Ansprüche stellen. Zehntausende von Gustavsberg-Wannen sind allein in der Schweiz eingebaut. In Einfamilien- und Mehrfamilienhäusern, in Hotels, in Spitälern. Ihr Sanitär-Grosshändler berät Sie gerne.

Gustavsberg
Heizungs- und Sanitär-Verkaufs AG Feldmeilen/ZH
Telefon 051/73 12 82

Das neue Durisol -Werk in Villmergen

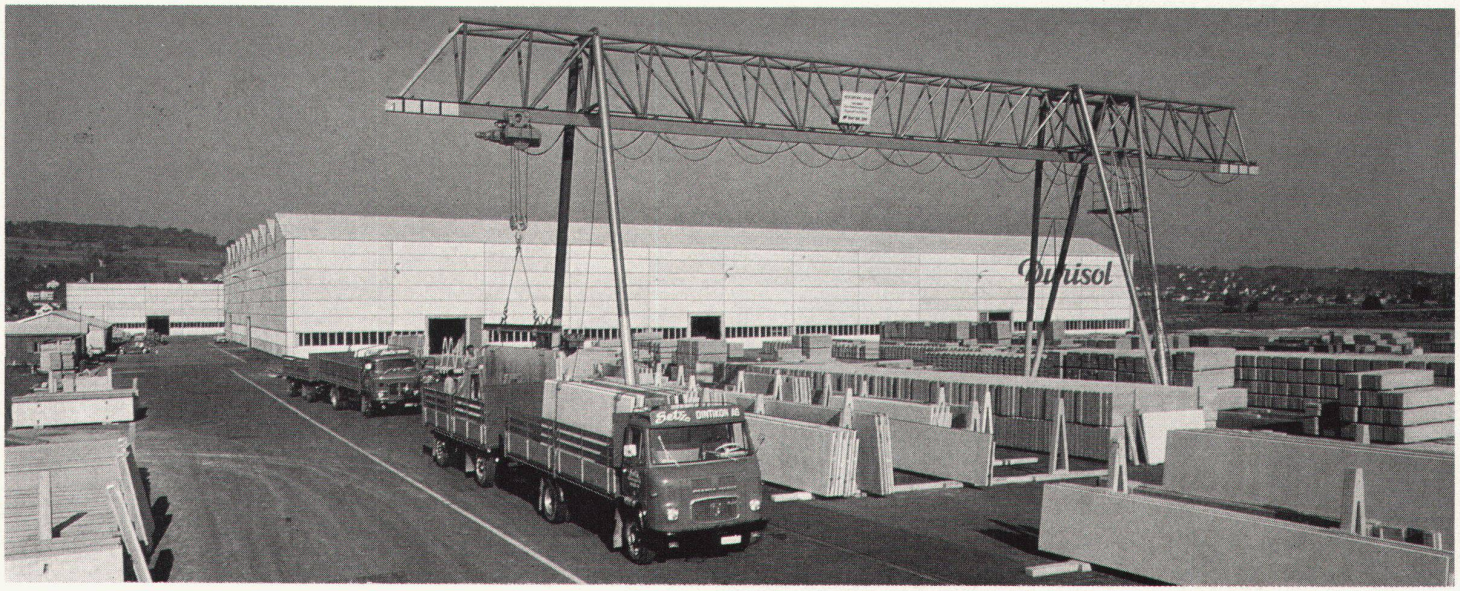

Durisol Villmergen A.-G. Verwaltung Badenerstraße 21 **8953 Dietikon** Telephon 051 88 69 81

Tiefgefrorenes lagern selbst einfrieren

Kühlen

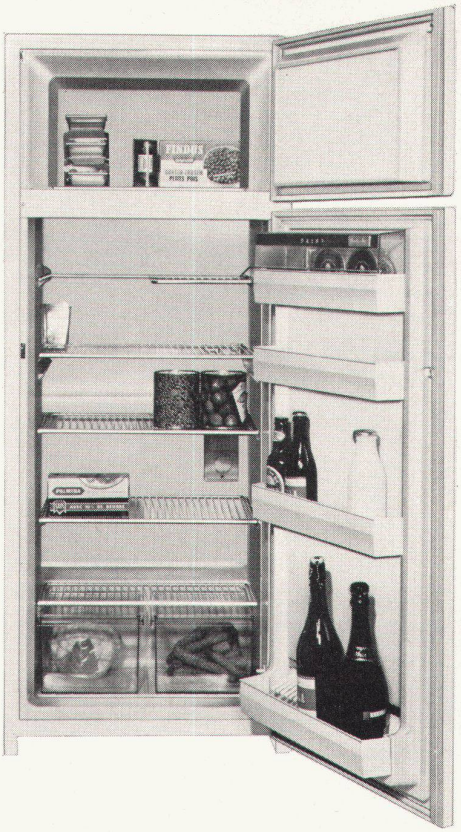

Electrolux

3 Möglichkeiten, vereint im neuen S-100 Starlux

Natürlich hat der kombinierte Kühl- und Tiefgefrierschrank Starlux 2 separate Türen. Die eine für das Gefrierabteil von 45 Liter Inhalt und die andere für den Kühlschrank von 240 Liter Inhalt. Sehen Sie sich den Starlux an. Eine echte Electrolux-Leistung – 285 Liter Gesamtinhalt – zu nur Fr. 1290.–. S-100 können Sie auch anbauen oder frontbündig einbauen.

Im guten Fachgeschäft oder direkt bei

Electrolux AG
8048 Zürich
Badenerstraße 587
Telephon 051 522200