Objekttyp: **Advertising**

Zeitschrift: **Das Werk : Architektur und Kunst = L'oeuvre : architecture et art**

Band (Jahr): **53 (1966)**

Heft 2: **Wohnhäuser**

PDF erstellt am: **30.05.2024**

Nutzungsbedingungen

Die ETH-Bibliothek ist Anbieterin der digitalisierten Zeitschriften. Sie besitzt keine Urheberrechte an den Inhalten der Zeitschriften. Die Rechte liegen in der Regel bei den Herausgebern.
Die auf der Plattform e-periodica veröffentlichten Dokumente stehen für nicht-kommerzielle Zwecke in Lehre und Forschung sowie für die private Nutzung frei zur Verfügung. Einzelne Dateien oder Ausdrucke aus diesem Angebot können zusammen mit diesen Nutzungsbedingungen und den korrekten Herkunftsbezeichnungen weitergegeben werden.
Das Veröffentlichen von Bildern in Print- und Online-Publikationen ist nur mit vorheriger Genehmigung der Rechteinhaber erlaubt. Die systematische Speicherung von Teilen des elektronischen Angebots auf anderen Servern bedarf ebenfalls des schriftlichen Einverständnisses der Rechteinhaber.

Haftungsausschluss

Alle Angaben erfolgen ohne Gewähr für Vollständigkeit oder Richtigkeit. Es wird keine Haftung übernommen für Schäden durch die Verwendung von Informationen aus diesem Online-Angebot oder durch das Fehlen von Informationen. Dies gilt auch für Inhalte Dritter, die über dieses Angebot zugänglich sind.

Ein Dienst der *ETH-Bibliothek*
ETH Zürich, Rämistrasse 101, 8092 Zürich, Schweiz, www.library.ethz.ch

http://www.e-periodica.ch

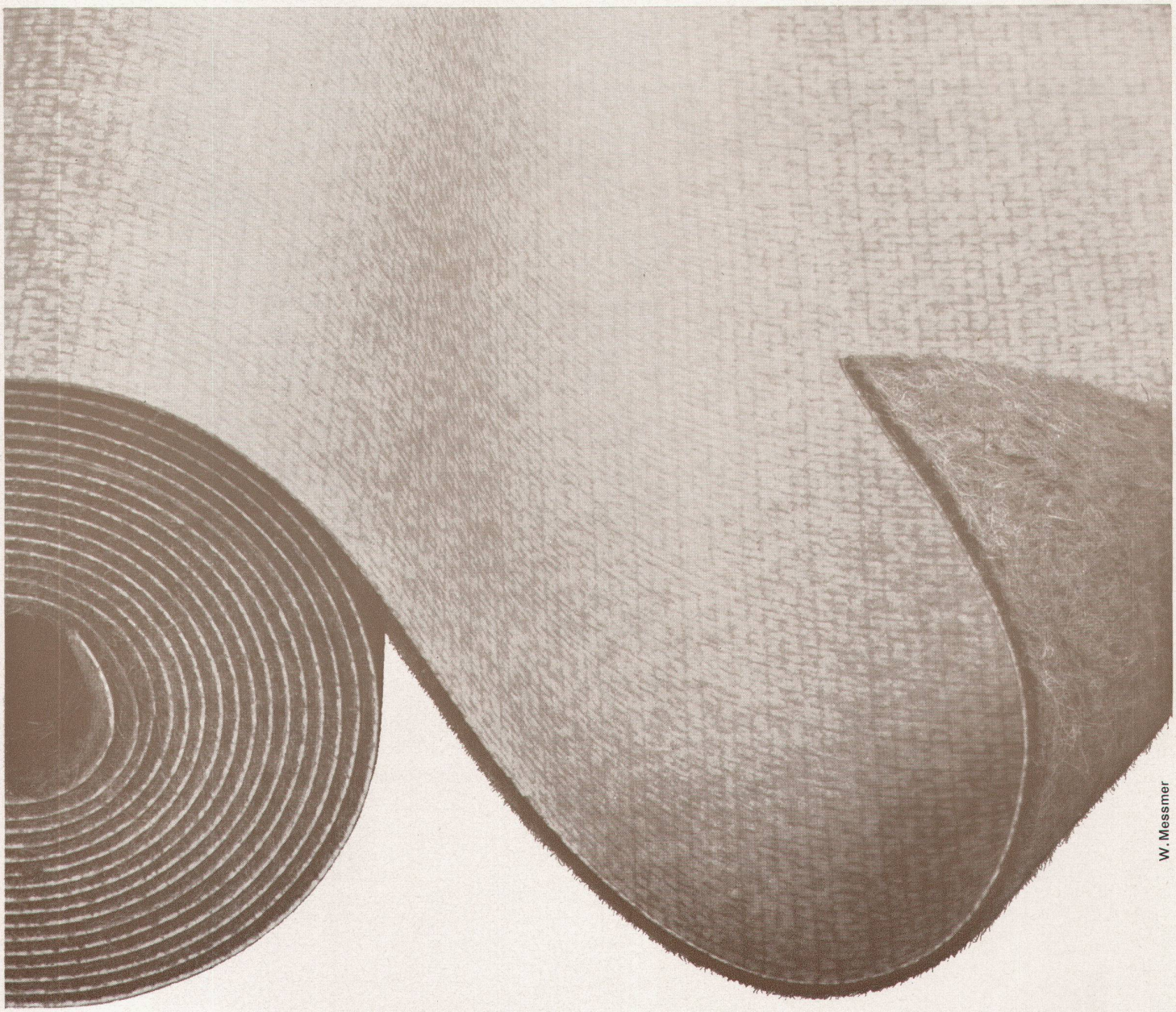

BALATRED
PVC-Bodenbelag auf weicher Filzunterlage

schallisolierend
dauerhaft
bleistiftabsatz-sicher
fusswarm
schrittsicher
leicht zu pflegen

ideal für Wohnungsbau
Verwaltungen
Hotels
Theater und Kinos
Bureaux
usw. usw.

balatred

Verkauf und Verlegung
durch das gute Fachgeschäft.
Auskünfte, Muster und
Lager für die Schweiz:

FILMOS A.G.
Basel 1
Streitgasse 3
Tel. 061/24 39 33/32

FURAL

HIER

wie überall hat sich FURAL bewährt

FURAL Bedachungs- und Wandverkleidungsbleche aus Aluminium

- **dauerhaft**
- **leicht**
- **formschön**
- **wirtschaftlich**

für
Industriebauten – Wohnbauten – Schulhäuser und Turnhallen, Berghäuser usw.

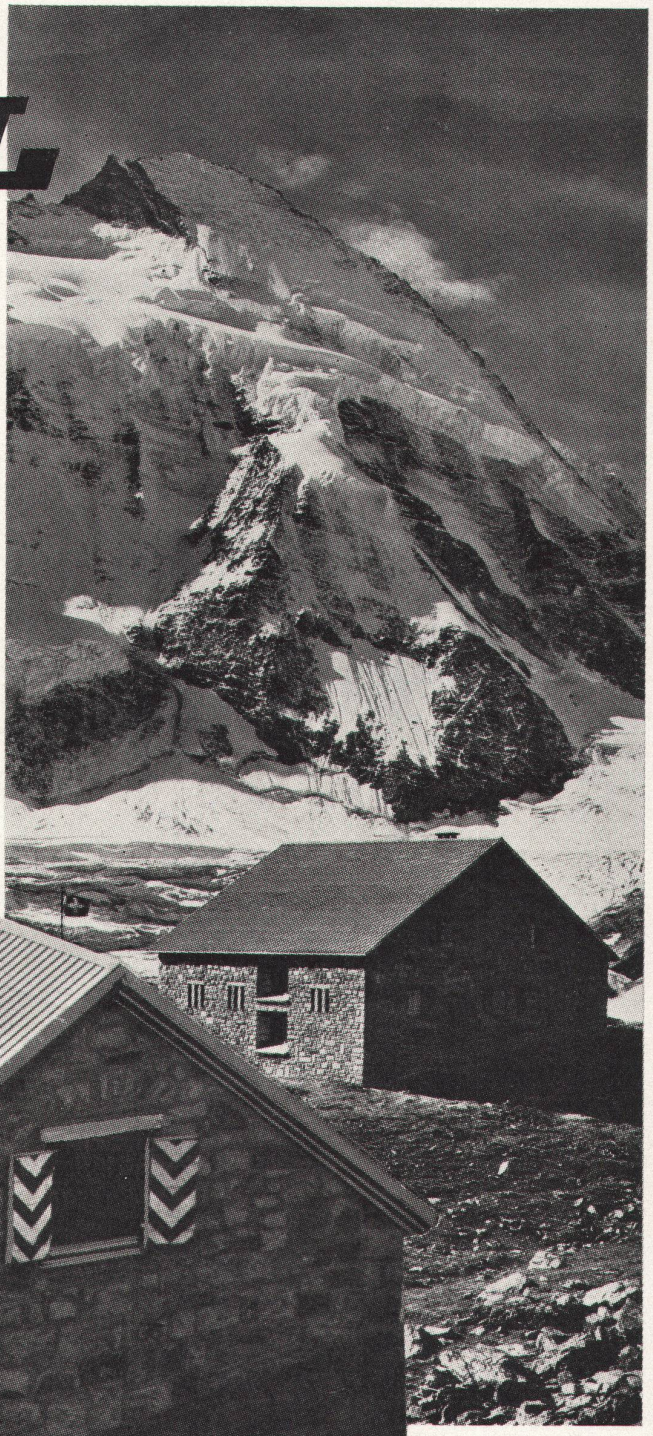

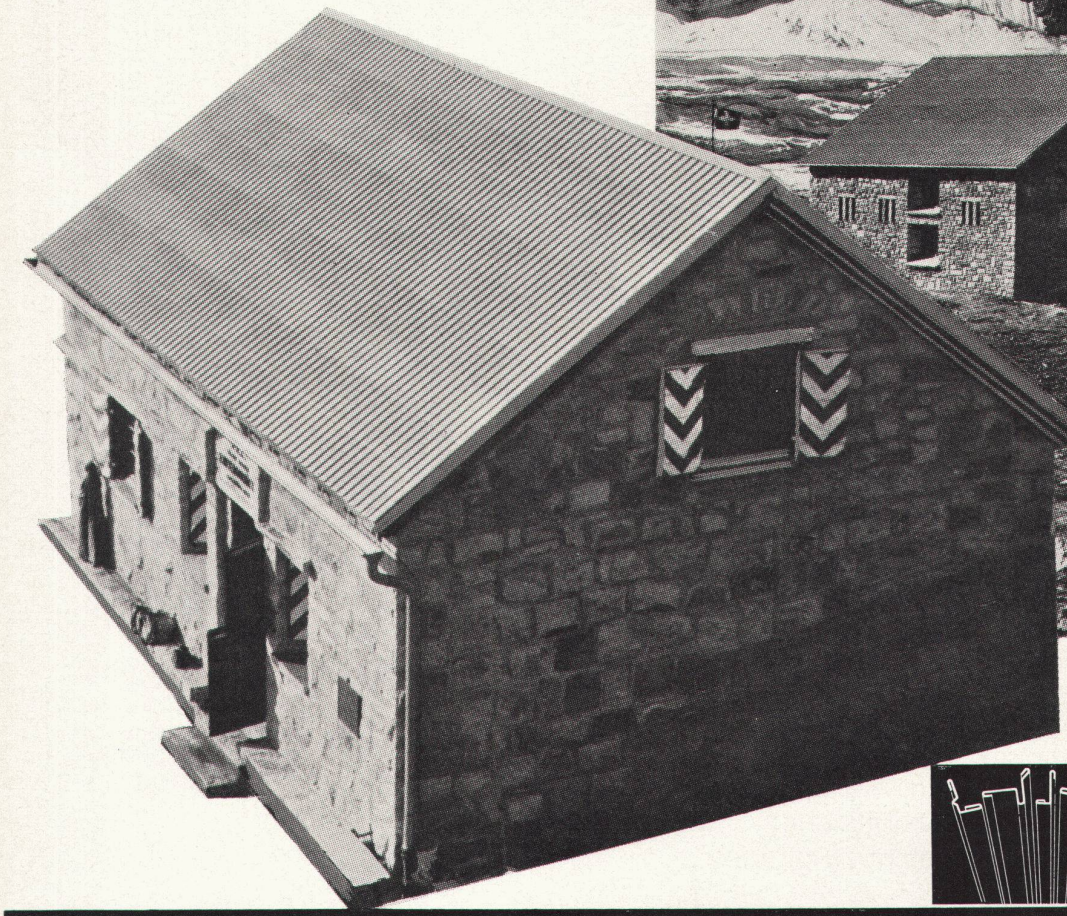

ERNST GRUNAUER KREUZLINGEN

Blechprofile – Halbfabrikate Telephon 072 811 87