Objekttyp: **Miscellaneous**

Zeitschrift: **Das Werk : Architektur und Kunst = L'oeuvre : architecture et art**

Band (Jahr): **53 (1966)**

Heft 11: **Bauten für Wissenschaft, Verwaltung, Geschäft**

PDF erstellt am: **28.05.2024**

Nutzungsbedingungen

Die ETH-Bibliothek ist Anbieterin der digitalisierten Zeitschriften. Sie besitzt keine Urheberrechte an den Inhalten der Zeitschriften. Die Rechte liegen in der Regel bei den Herausgebern.
Die auf der Plattform e-periodica veröffentlichten Dokumente stehen für nicht-kommerzielle Zwecke in Lehre und Forschung sowie für die private Nutzung frei zur Verfügung. Einzelne Dateien oder Ausdrucke aus diesem Angebot können zusammen mit diesen Nutzungsbedingungen und den korrekten Herkunftsbezeichnungen weitergegeben werden.
Das Veröffentlichen von Bildern in Print- und Online-Publikationen ist nur mit vorheriger Genehmigung der Rechteinhaber erlaubt. Die systematische Speicherung von Teilen des elektronischen Angebots auf anderen Servern bedarf ebenfalls des schriftlichen Einverständnisses der Rechteinhaber.

Haftungsausschluss

Alle Angaben erfolgen ohne Gewähr für Vollständigkeit oder Richtigkeit. Es wird keine Haftung übernommen für Schäden durch die Verwendung von Informationen aus diesem Online-Angebot oder durch das Fehlen von Informationen. Dies gilt auch für Inhalte Dritter, die über dieses Angebot zugänglich sind.

Ein Dienst der *ETH-Bibliothek*
ETH Zürich, Rämistrasse 101, 8092 Zürich, Schweiz, www.library.ethz.ch

http://www.e-periodica.ch

werk

November 1966 | 53. Jahrgang Heft 11

Bauten für Wissenschaft, Verwaltung, Geschäft

Seiten 422–424	Architekten: Andrew Renton & Associates	Dock-Gebäude Saint Katharine im Hafen von London
Seiten 425–427	Architekten: Otto und Walter Senn BSA, Basel	Geschäftshaus der Allgemeinen Treuhand AG, Basel
Seiten 428–429	Architekten: Hentrich & Petschnigg, Düsseldorf	Das Unilever-Verwaltungsgebäude in Hamburg
Seiten 430–432	Architekten: Lord Esher, Francis Pollen, Harry Teggin, London	Geschäftshaus 190 Sloane Street, London
Seiten 433–435	Architekt: H. Hertzberger, Amsterdam	Erweiterung der Wäscheverleihanstalt und Wäscherei LinMij, Amsterdam
Seiten 436–437	Architekten: Skidmore, Owings and Merrill, New York, Mathews, Ryan & Simpson, England	Forschungs- und Verwaltungszentrum der H. J. Heinz Company in Hayes Park, Hayes, Middlesex
Seiten 438–441	Architekt: Otto H. Senn BSA/SIA, Basel	Neubau der Basler Universitätsbibliothek
Seiten 442–444	Architekten: Denys Lasdun & Partners, London	Royal College of Physicians, St. Andrews Place, London
Seiten 445–447	Maler: Hans Affeltranger, Winterthur	Wandmosaik im Oberstufenschulhaus Rosenau in Winterthur-Töß
Seiten 448–449	Maler: Benedikt Remund, Théméricourt, Frankreich	Tageszeiten-Mosaiken an der Alterssiedlung auf dem Gellertfeld in Basel
Seiten 450–451	Maler: Richard P. Lohse, Zürich	Wandbild in der Siedlung Wier, Ebnat-Kappel SG
Seiten 452–456	Paolo Brändli, Professor an Kantonsschule Winterthur	Heinrich Bruppacher
Seiten 457–460	Projektverfasser: Franz Bernhard Meyer von Schauensee (1816–1878)	Wohnungen für Fabrikarbeiter «Auf der Breite» in Basel von 1852
		WERK-Chronik
Seite 264*		Fragment – Geschichte der Moderne
Seite 266*		Wir greifen heraus
Seite 267*		Tagungen
Seite 269*		Verbände
Seite 271*		Wettbewerbe
Seite 272*		Persönliches
Seite 273*		Pflanze, Mensch und Gärten – Ausstellungen
Seite 278*		Zeitschriften
Seite 281*		Bücher

Redaktion Architektur	**Dr. Lucius Burckhardt, Angensteinerstraße 31, 4000 Basel**
Redaktion Bildende Kunst und Redaktionssekretariat	**Dr. Heinz Keller, Meisenstraße 1, 8401 Winterthur Telephon (052) 29 44 25**
Technischer Mitarbeiter	Urs Beutler, Architekt, Birsfelden
Korrespondenten in der Schweiz	Peter F. Althaus, Luzern; Werner Blaser, Basel; Frédéric Brugger, Arch. FAS/SIA, Lausanne; Dr. Hans Curjel, Zürich; Martin Geiger, Arch. SIA, Bern; Eugen Gomringer, Frauenfeld; Dr. Antonio Hernandez, Basel; Benedikt Huber, Arch. BSA/SIA, Zürich; Georges Peillex, St-Prex; Diego Peverelli, Architekt, Zürich und Chiasso; Prof. Alfred Roth, Arch. BSA/SIA, Zürich; Hans Schenker, Arch. SIA, Aarau
Korrespondenten im Ausland	Hendrik Hartsuyker, Architekt, Amsterdam; Prof. Christian Norberg-Schulz, Architekt, Oslo; Dr. César Ortiz-Echagüe, Architekt, Madrid; Dr. Juliane Roh, München; Prof. Oswald Mathias Ungers, Architekt, Köln und Berlin
Herausgeber	BSA Bund Schweizer Architekten
Verbände	Offizielles Organ des Bundes Schweizer Architekten Offizielles Organ des Schweizerischen Werkbundes Offizielles Organ des Schweizerischen Kunstvereins
Druck, Verlag, Administration, Inseratenverwaltung	**Druckerei Winterthur AG, 8401 Winterthur, Schweiz Technikumstraße 83, Tel. (052) 29 44 21, Postcheck 84–58**

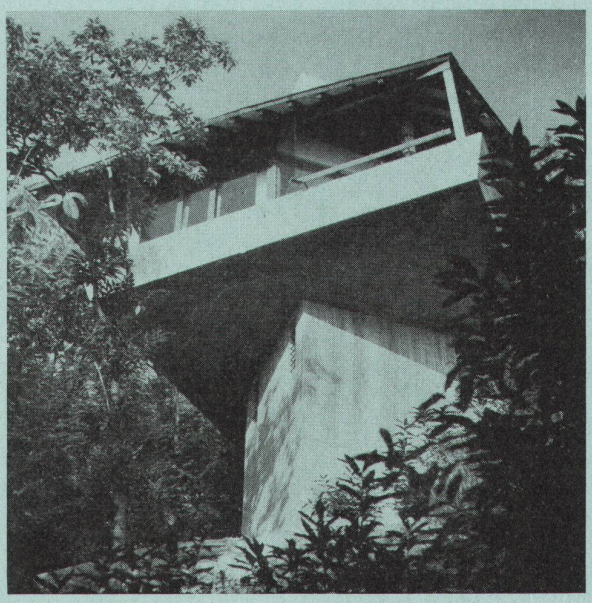

Aus der Häusergruppe Tre Tetti, Locarno-Monti. Architekt: Manuel Pauli BSA, Zürich

Aus dem Inhalt des Dezemberheftes	**Eigenheime** Ferienhausgruppe Tre Tetti in Monti, Locarno Eigenheim eines Architekten in Liaskogen, Oslo, Norwegen Haus G. in Itschnach-Zürich Wohnhaus West Heath Road 9, Hampstead, London Haus für zwei Familien in Kerzers FR Haus in Hamden, Connecticut, USA Toskanisch-umbrische Kunst aus der Casa Coray, von *Peter F. Althaus* Mark Tobey, von *Jean-Christophe Ammann*
Aus dem Inhalt des Oktoberheftes	**FAW – Fachausschuß Wohnen** Wohnungsnutzung – Soziologie – Mehrgeschossige Wohnungen in Mehrfamilienhäusern – Siedlungstypologie – Wohnungsgrundrißsammlung – Maße der Wohnungseinrichtung – Stockwerkeigentum – Wohnform und Erschließung im Quartier – Hangbebauung – Baulinienabstand von Quartierstraßen – Standorte – Freiraumprobleme – Fußwegnetzsysteme – Infrastruktur – Kern- und Zentrumsprobleme – Ausnützungsziffer – Bautechnik – Bauhygiene Neue Kunstwerke in der Hochschule St. Gallen, von *Rudolf Hanhart* Der Purismus und die Malerei Le Corbusiers, von *Stanislaus von Moos*
Redaktionsschluß des Januarheftes	Hauptteil: 25. Oktober 1966 Chronik: 25. November 1966
Abonnementspreise	Jahresabonnement Inland: Fr. 42.– + Porto Ausland: Fr. 42.– + Porto Einzelnummer: Fr. 4.50 + Porto
Insertionspreise	$^1/_1$-Seite Fr. 600.–, $^1/_2$-Seite Fr. 350.–, $^1/_3$-Seite Fr. 255.–, $^1/_4$-Seite Fr. 205.–, $^1/_8$-Seite Fr. 115.– (bei Wiederholung Rabatt)

Nachdruck aus dem WERK, auch mit Quellenangabe, ist nur mit Bewilligung der Redaktion gestattet