Objekttyp: **Advertising**

Zeitschrift: **Das Werk : Architektur und Kunst = L'oeuvre : architecture et art**

Band (Jahr): **53 (1966)**

Heft 11: **Bauten für Wissenschaft, Verwaltung, Geschäft**

PDF erstellt am: **28.05.2024**

Nutzungsbedingungen

Die ETH-Bibliothek ist Anbieterin der digitalisierten Zeitschriften. Sie besitzt keine Urheberrechte an den Inhalten der Zeitschriften. Die Rechte liegen in der Regel bei den Herausgebern.
Die auf der Plattform e-periodica veröffentlichten Dokumente stehen für nicht-kommerzielle Zwecke in Lehre und Forschung sowie für die private Nutzung frei zur Verfügung. Einzelne Dateien oder Ausdrucke aus diesem Angebot können zusammen mit diesen Nutzungsbedingungen und den korrekten Herkunftsbezeichnungen weitergegeben werden.
Das Veröffentlichen von Bildern in Print- und Online-Publikationen ist nur mit vorheriger Genehmigung der Rechteinhaber erlaubt. Die systematische Speicherung von Teilen des elektronischen Angebots auf anderen Servern bedarf ebenfalls des schriftlichen Einverständnisses der Rechteinhaber.

Haftungsausschluss

Alle Angaben erfolgen ohne Gewähr für Vollständigkeit oder Richtigkeit. Es wird keine Haftung übernommen für Schäden durch die Verwendung von Informationen aus diesem Online-Angebot oder durch das Fehlen von Informationen. Dies gilt auch für Inhalte Dritter, die über dieses Angebot zugänglich sind.

Ein Dienst der *ETH-Bibliothek*
ETH Zürich, Rämistrasse 101, 8092 Zürich, Schweiz, www.library.ethz.ch

http://www.e-periodica.ch

modern praktisch sicher

modern:
Xamax HTT ist der Wohnungs-Kleinverteiler mit der sinnvollen Verstellvorrichtung für den putzbündigen Einbau des Türrahmens. Unauffällig und ohne vorstehende Teile liegt die «kleine Hauszentrale» in der Mauer: sei es im Korridor, in der Wohndiele oder im Treppenhaus.

praktisch:
Xamax-Kleinverteiler HTT werden in fünf verschiedenen Grössen hergestellt. Sie werden den jeweiligen Bedürfnissen entsprechend ausgerüstet: neben den üblichen Sicherungsgruppen finden auch Schalter oder Steckkontakte darin Platz. Xamax HTT können bereits im Rohbau am Netz angeschlossen und verwendet werden – lange bevor die sauber deckende Türe montiert wird.

sicher:
Die im Xamax HTT eingebauten Sicherungselemente weisen dank erstklassigen Materialien und präziser Fabrikation äusserst geringe Übergangsverluste auf. Die ausgereifte Konstruktion gewährleistet eine sichere Wärmeabfuhr.

12

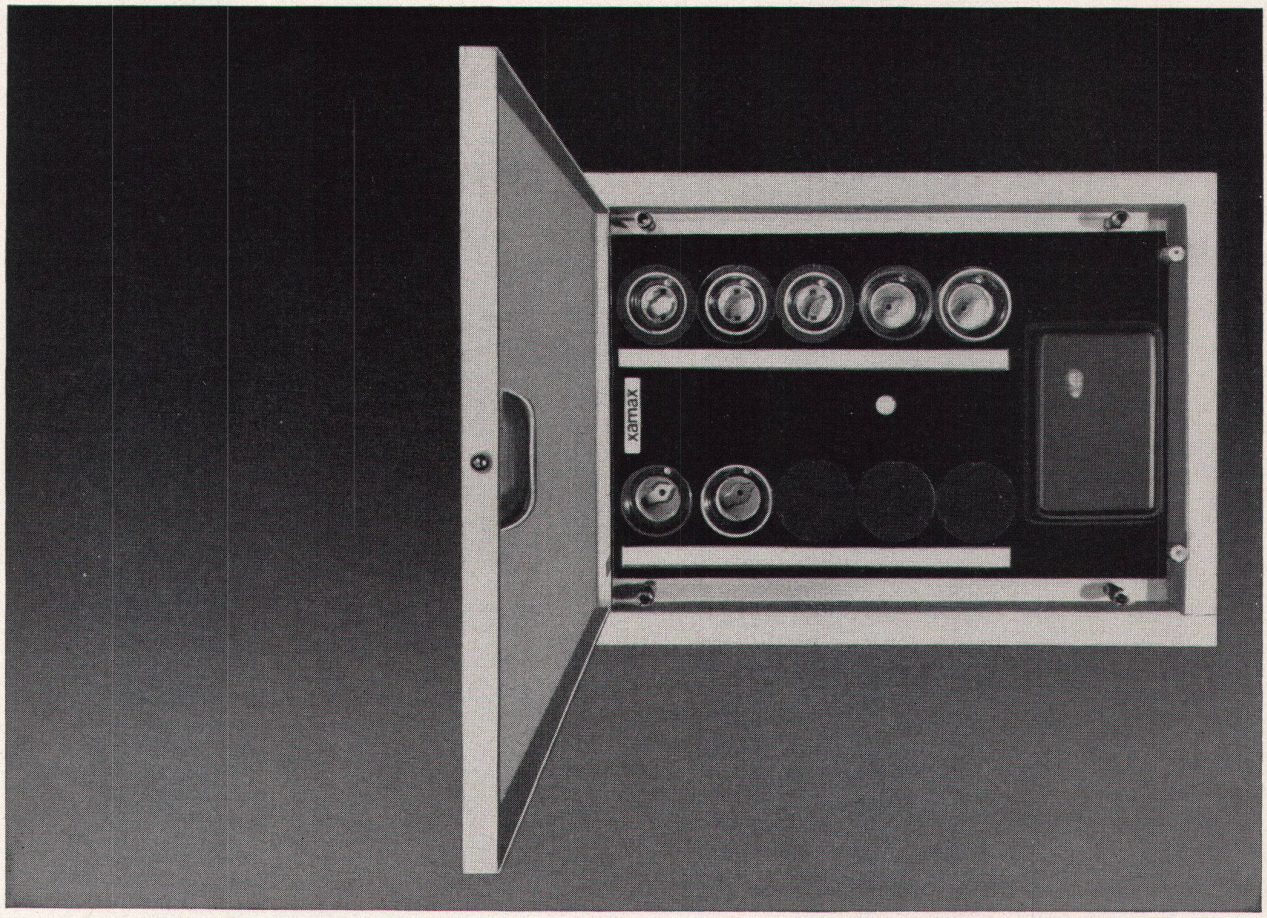

Xamax AG 8050 Zürich
Telefon 051 46 64 84

xamax

Empfangsräume
Direktionsbüros und Sitzungszimmer

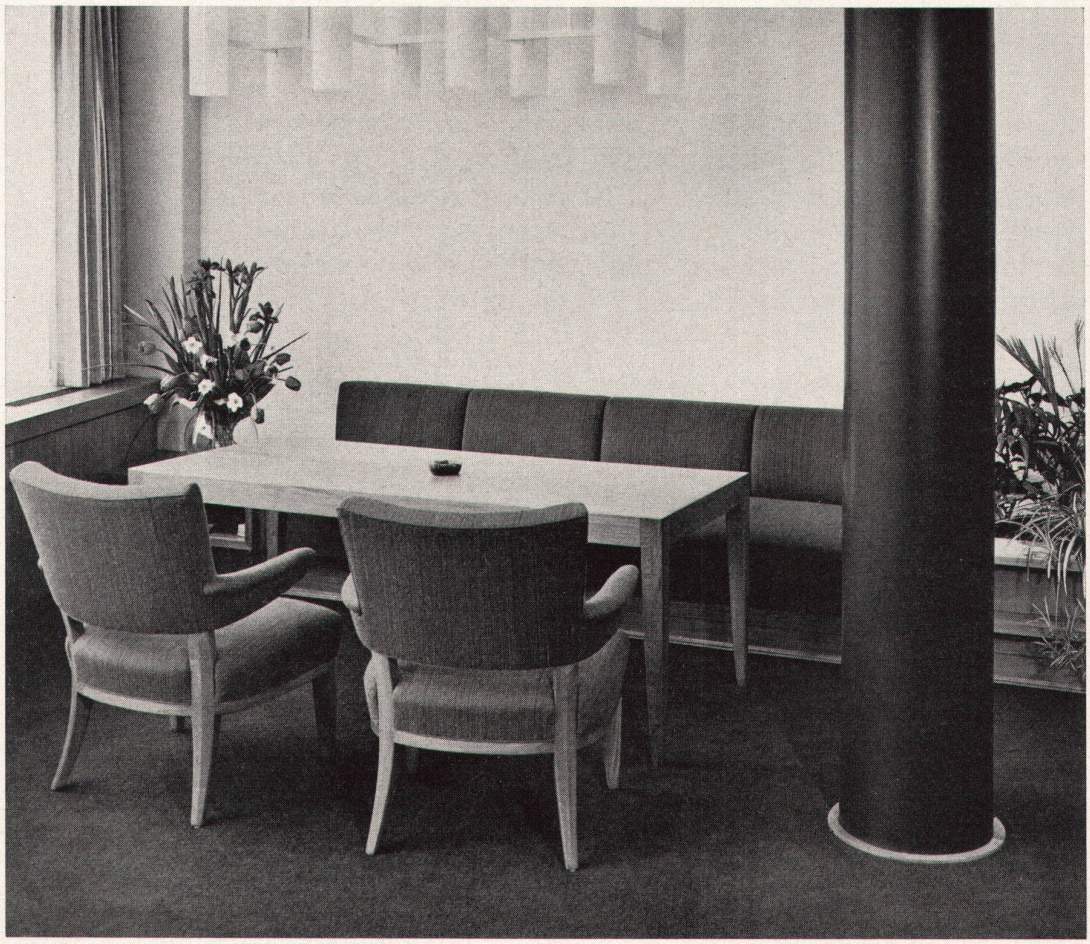

Beratung **Planung** **Ausführung**

KNUCHEL + KAHL
Rämistraße 17, Zürich 1

Werkstätten für Innenausbau Möbel- und Bauschreinerei
Polsterei Innenarchitektur Vorhänge