Objekttyp: **Advertising**

Zeitschrift: **Das Werk : Architektur und Kunst = L'oeuvre : architecture et art**

Band (Jahr): **54 (1967)**

Heft 1: **Wissenschaftliche Institute - Stadttheater Ingolstadt**

PDF erstellt am: **28.05.2024**

Nutzungsbedingungen

Die ETH-Bibliothek ist Anbieterin der digitalisierten Zeitschriften. Sie besitzt keine Urheberrechte an den Inhalten der Zeitschriften. Die Rechte liegen in der Regel bei den Herausgebern.
Die auf der Plattform e-periodica veröffentlichten Dokumente stehen für nicht-kommerzielle Zwecke in Lehre und Forschung sowie für die private Nutzung frei zur Verfügung. Einzelne Dateien oder Ausdrucke aus diesem Angebot können zusammen mit diesen Nutzungsbedingungen und den korrekten Herkunftsbezeichnungen weitergegeben werden.
Das Veröffentlichen von Bildern in Print- und Online-Publikationen ist nur mit vorheriger Genehmigung der Rechteinhaber erlaubt. Die systematische Speicherung von Teilen des elektronischen Angebots auf anderen Servern bedarf ebenfalls des schriftlichen Einverständnisses der Rechteinhaber.

Haftungsausschluss

Alle Angaben erfolgen ohne Gewähr für Vollständigkeit oder Richtigkeit. Es wird keine Haftung übernommen für Schäden durch die Verwendung von Informationen aus diesem Online-Angebot oder durch das Fehlen von Informationen. Dies gilt auch für Inhalte Dritter, die über dieses Angebot zugänglich sind.

Ein Dienst der *ETH-Bibliothek*
ETH Zürich, Rämistrasse 101, 8092 Zürich, Schweiz, www.library.ethz.ch

http://www.e-periodica.ch

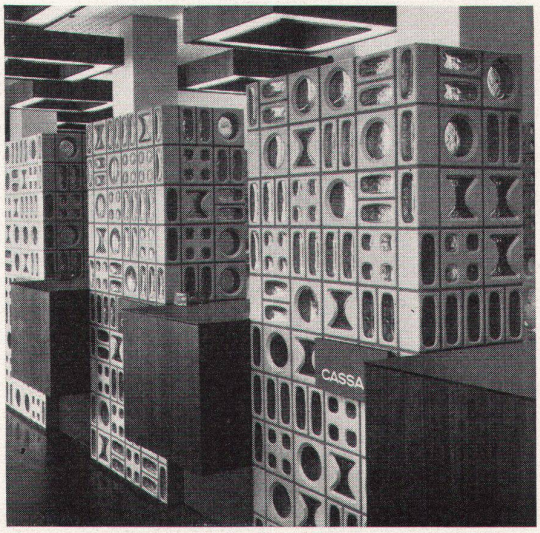

SCHNEIDER + SEMADENI
8004 ZÜRICH

Repräsentative Gestaltung einer Schalterhalle mit den dekorativen Glasbausteinen P. C. Intaglio

4 verschiedene Typen bieten unzählige Kombinationsmöglichkeiten. «Intaglio» eignen sich vorzüglich für die moderne, künstlerische Gestaltung von Innen- und Außenwänden, wo eine große Lichtdurchlässigkeit gar nicht erwünscht ist

Spezialfirma für Glasbetonbau

8004 Zürich, Feldstraße 111
Tel. 051 / 27 45 63 / 23 78 08

F d

Göhner
Normen
Fenster
Küchen
Türen

Verlangen Sie bitte Masslisten und Prospekte

Ego Werke AG Altstätten SG Telefon 071 75 27 33,
Filialen in Bern Basel Lugano Landquart Zug Frauenfeld,
Ernst Göhner AG Zürich,
Werner Geisser AG St. Gallen,
Maurice Guyot SA Villeneuve VD, Norba SA Genève/Biel.

Schlieren
Aufzüge

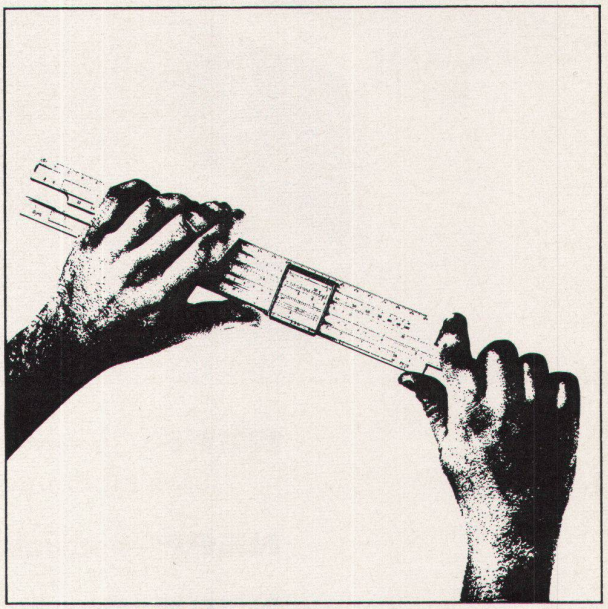

Schlieren Aufzüge
für überdurchschnittliche Anforderungen an Geschwindigkeit, Wirtschaftlichkeit, Fahrkomfort und Leistungsvermögen.

Schlieren

Schweizerische
Wagons- und Aufzügefabrik A.G.
Schlieren - Zürich

NEFF -Einbauapparate

für höchste Ansprüche

formschön
saubere Ausführung
erstklassiges Material

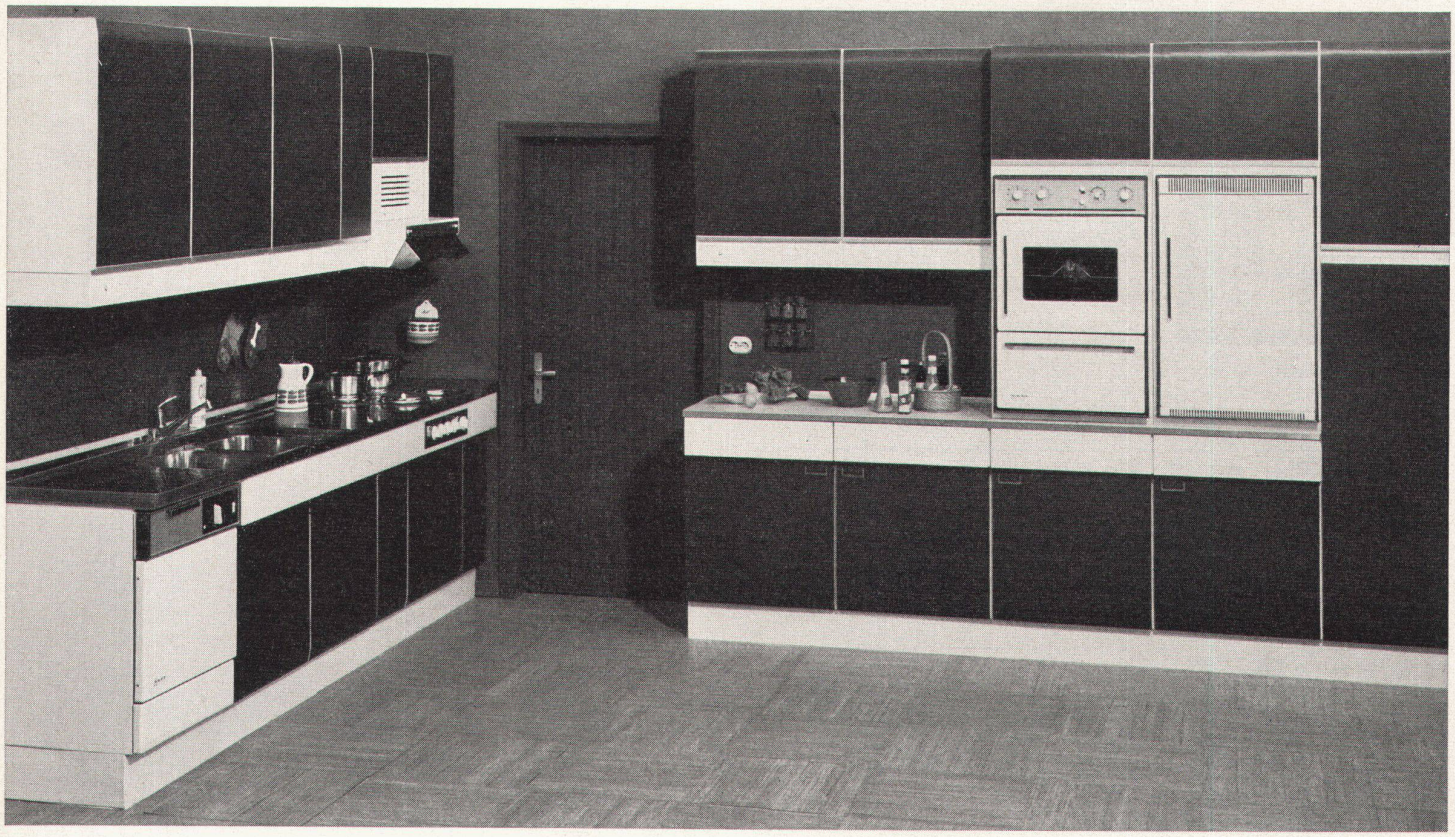

NEFF-Geräte sind SEV-geprüft und entsprechen den schweizerischen Einbaunormen

NEFF-Apparate existieren für jede Küchengröße und Form

NEFF gehört zu den führenden Marken Europas

Generalvertretung: TWO

Elektro-Haushalt AG
Baarerstraße 73, 6300 Zug Tel. 042 48022/25
Einwandfreier Service