Primarschulhaus in Bergdietikon, Aargau : Architekt André M. Studer, Arch. SIA, Gockhausen/Zürich

Autor(en): **[s.n.]**

Objekttyp: **Article**

Zeitschrift: **Das Werk : Architektur und Kunst = L'oeuvre : architecture et art**

Band (Jahr): **54 (1967)**

Heft 7: **Schulbauten**

PDF erstellt am: **28.05.2024**

Persistenter Link: https://doi.org/10.5169/seals-42063

Nutzungsbedingungen

Die ETH-Bibliothek ist Anbieterin der digitalisierten Zeitschriften. Sie besitzt keine Urheberrechte an den Inhalten der Zeitschriften. Die Rechte liegen in der Regel bei den Herausgebern.
Die auf der Plattform e-periodica veröffentlichten Dokumente stehen für nicht-kommerzielle Zwecke in Lehre und Forschung sowie für die private Nutzung frei zur Verfügung. Einzelne Dateien oder Ausdrucke aus diesem Angebot können zusammen mit diesen Nutzungsbedingungen und den korrekten Herkunftsbezeichnungen weitergegeben werden.
Das Veröffentlichen von Bildern in Print- und Online-Publikationen ist nur mit vorheriger Genehmigung der Rechteinhaber erlaubt. Die systematische Speicherung von Teilen des elektronischen Angebots auf anderen Servern bedarf ebenfalls des schriftlichen Einverständnisses der Rechteinhaber.

Haftungsausschluss

Alle Angaben erfolgen ohne Gewähr für Vollständigkeit oder Richtigkeit. Es wird keine Haftung übernommen für Schäden durch die Verwendung von Informationen aus diesem Online-Angebot oder durch das Fehlen von Informationen. Dies gilt auch für Inhalte Dritter, die über dieses Angebot zugänglich sind.

Ein Dienst der *ETH-Bibliothek*
ETH Zürich, Rämistrasse 101, 8092 Zürich, Schweiz, www.library.ethz.ch

http://www.e-periodica.ch

Primarschulhaus in Bergdietikon, Aargau

1

Architekt: André M. Studer, Arch. SIA, Gockhausen/Zürich
Ingenieure: Neukom & Zwicky, SIA, Zürich
Wettbewerbsprojekt 1961. Bezug Frühjahr 1967

Das Schulhaus liegt an einer Hügelkante inmitten eines neuen Einfamilienhausquartiers und in unmittelbarer Nachbarschaft der neuen reformierten Kirche. Der Bau wurde so gegliedert, daß er sich maßstäblich in die Umgebung einfügt. Der Baugrund, früheres Aufschüttgebiet, erforderte umfangreiche Fundationen.
Das Schulhaus umfaßt sechs Klassenzimmer, den Handfertigkeitsraum, die Abwartswohnung, Lehrerzimmer, Sammlungszimmer, eine Kontrollstelle für das unter dem Spielplatz liegende bestehende Wasserreservoir, eine Mehrzweckturnhalle mit Bühne und Nebenräumen mit separatem Zugang von außen.
Verwendete Materialien und Besonderheiten:
Klassenzimmer: Decken in Sichtbeton, Wände Backstein verputzt, Boden in grauem Korklinol. Das Zimmer enthält in Raummitte ein Oblichtband. Schreinerarbeiten in Lärche.
Hallen und Treppen: Decken teils Sichtbeton, teils verputzt, Wände Backstein verputzt.
Böden: Schiefer; Abwartwohnung, Lehrerzimmmer, Klassenzimmer: Böden teilweise Spannteppich.
Turnhalle: Decken in Tannenschalung zwischen Eisenbetonträgern. Wände Backstein und Eisenbeton verputzt. Bodenbelag: grauer Korklinol. Bühnenschiebetor und Geräteraumtore lärchenverkleidet.
Außenanlagen: Ein über dem Eingang zu der Turnhalle gelegener Pausenplatz mit zusätzlichem oberem Eingang zur oberen Pausenhalle treppt sich über Sitzstufen zum Hartbelagplatz. Brunnen auf dem Vorplatz in Solothurner Kalkstein.

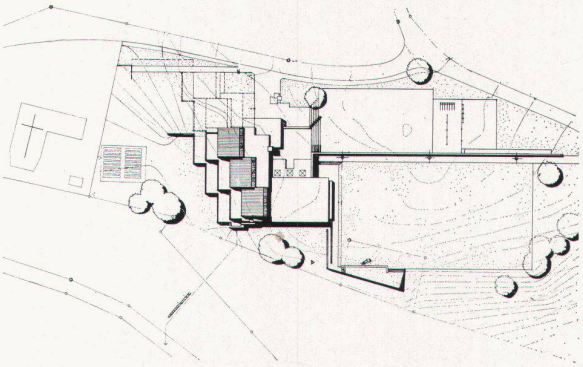

2

1
Klassentrakt und Turnhalle
Bâtiment des classes et salle de gymnastique
Classroom tract and gymnasium

2
Situation 1:2500
Situation
Site plan

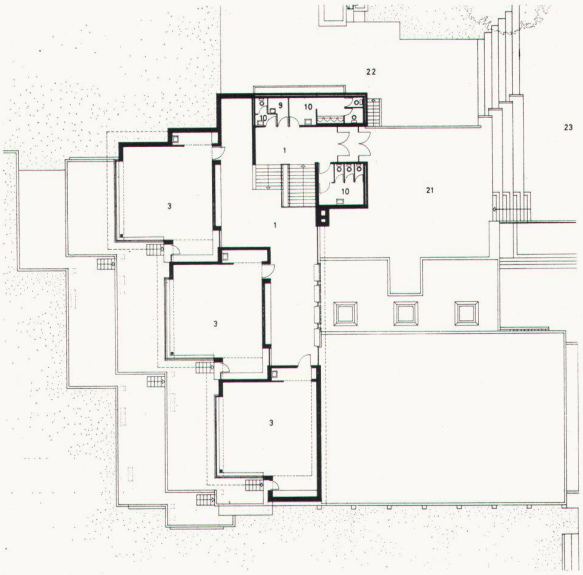

3

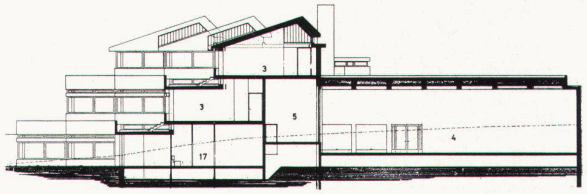

6

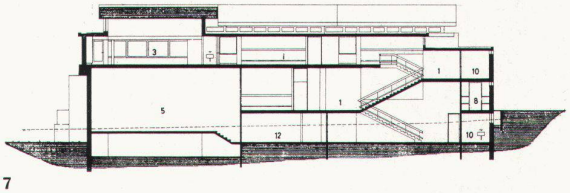

7

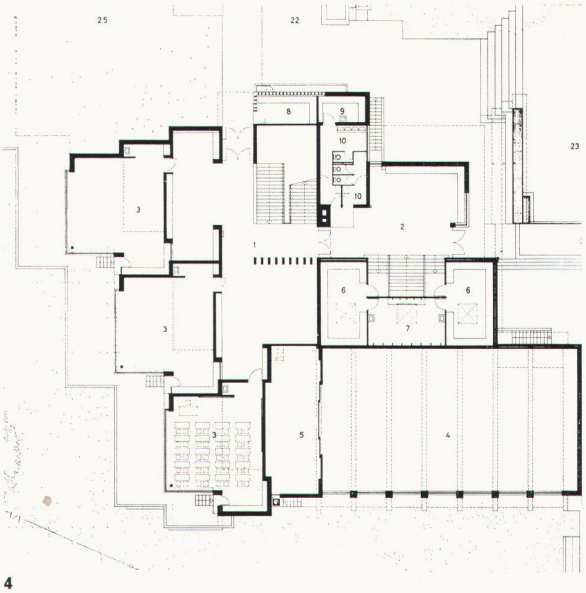

4

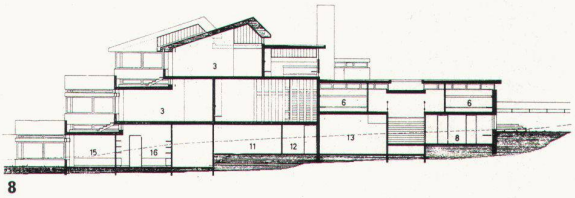

8

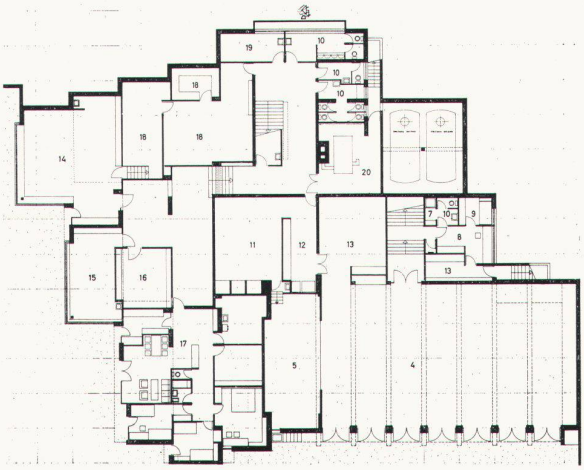

5

3
Obergeschoß 1:600
Etage
Upper floor

1 Eingangs- und Pausenhalle
2 Eingang Turnhalle
3 Klassenzimmer
4 Mehrzweck-Turnhalle
5 Bühne
6 Garderoben
7 Duschen
8 Gartengeräteraum respektive (Plan 5) Turnlehre
9 Putzraum respektive (Plan 5) Sanität
10 Toiletten
11 Bühnenräume
12 Küche
13 Turngeräte
14 Handfertigkeitsraum
15 Lehrerzimmer
16 Sammlungsraum
17 Hauswartwohnung
18 Materialräume
19 Werkstatt
20 Heizzentrale
21, 22 Pausenplätze
23 Hartplatz
24 Spielwiese
25 Spätere Erweiterung

4
Erdgeschoß
Rez-de-chaussée
Groundfloor

5
Untergeschoß
Sous-sol
Basement floor

6–8
Schnitte
Coupes
Cross-section

9

9
Klassentrakt von Osten
Bâtiment des classes, côté est
Classroom tract from the east

10
Gesamtansicht
Vue d'ensemble
General view

10