Objekttyp: **Advertising**

Zeitschrift: **Das Werk : Architektur und Kunst = L'oeuvre : architecture et art**

Band (Jahr): **55 (1968)**

Heft 5: **Forschungsbauten - Studentenheime - Vervielfältigte Kunst**

PDF erstellt am: **28.05.2024**

Nutzungsbedingungen

Die ETH-Bibliothek ist Anbieterin der digitalisierten Zeitschriften. Sie besitzt keine Urheberrechte an den Inhalten der Zeitschriften. Die Rechte liegen in der Regel bei den Herausgebern.
Die auf der Plattform e-periodica veröffentlichten Dokumente stehen für nicht-kommerzielle Zwecke in Lehre und Forschung sowie für die private Nutzung frei zur Verfügung. Einzelne Dateien oder Ausdrucke aus diesem Angebot können zusammen mit diesen Nutzungsbedingungen und den korrekten Herkunftsbezeichnungen weitergegeben werden.
Das Veröffentlichen von Bildern in Print- und Online-Publikationen ist nur mit vorheriger Genehmigung der Rechteinhaber erlaubt. Die systematische Speicherung von Teilen des elektronischen Angebots auf anderen Servern bedarf ebenfalls des schriftlichen Einverständnisses der Rechteinhaber.

Haftungsausschluss

Alle Angaben erfolgen ohne Gewähr für Vollständigkeit oder Richtigkeit. Es wird keine Haftung übernommen für Schäden durch die Verwendung von Informationen aus diesem Online-Angebot oder durch das Fehlen von Informationen. Dies gilt auch für Inhalte Dritter, die über dieses Angebot zugänglich sind.

Ein Dienst der *ETH-Bibliothek*
ETH Zürich, Rämistrasse 101, 8092 Zürich, Schweiz, www.library.ethz.ch

http://www.e-periodica.ch

Sarina, immer à l'avant garde, ist seit der Jahrhundertwende mit dabei, anspruchsvollen Hausfrauen das Modernste zu bieten!

Seit mehr als 60 Jahren sind die Sarina-Werke in der Fabrikation von Küchenkombinationen, Einbauküchen und Kochherden spezialisiert. Die Sarina-Werke offerieren Ihnen eine unvergleichliche Auswahl: Vom einfachen, aber modernen Holz- und Kohlenherd über den kombinierten Elektroherd für Private, Klein- und Grossbetriebe bis zu den mit raffiniertesten Schikanen ausgestatteten Küchenkombinationen! Der Name Sarina ist landauf, landab der Inbegriff für Qualität. Mit über 30 genormten und funktionell durchdachten Elementen verwirklichen die Sarina-Werke jeden Wunsch der anspruchsvollen Hausfrau nach einer individuellen und modernen Küchenkombination. Die Sarina-Werke helfen auch Ihnen, Ihr Kücheneinrichtungsproblem rasch, zufriedenstellend und kostensparend zu lösen; Servicestellen in der ganzen Schweiz.

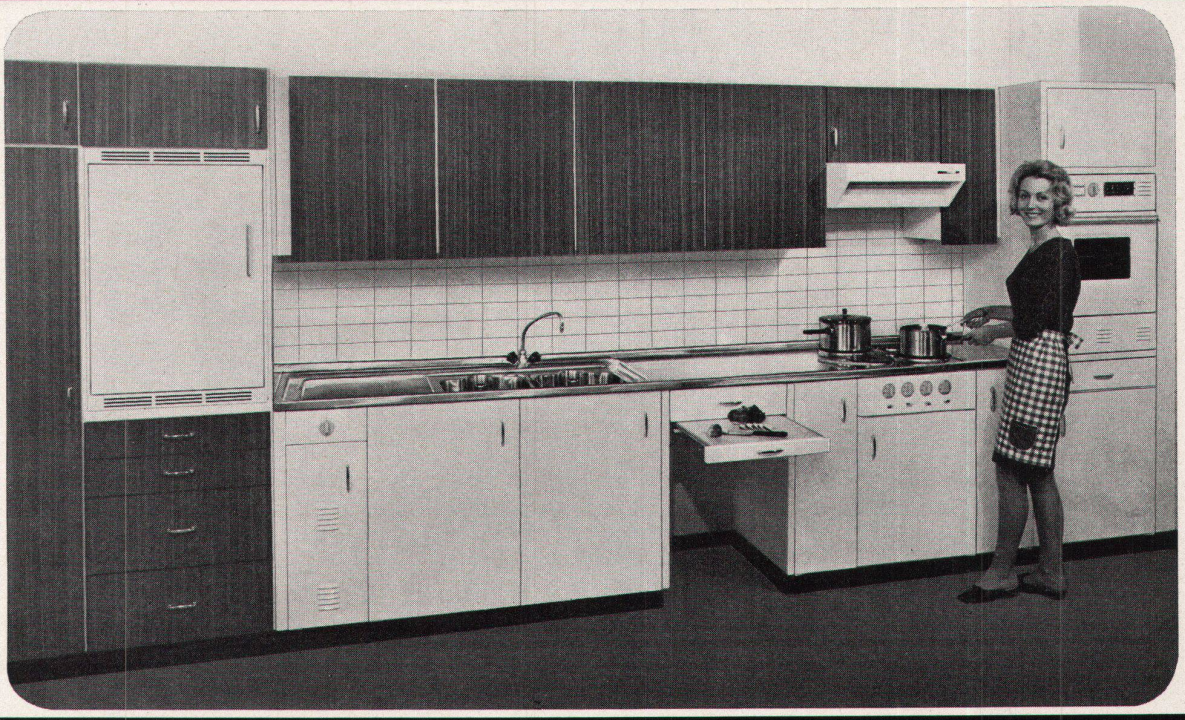

38K

BON

bitte einsenden an: Sarina-Werke AG, 1701 Fribourg. Senden Sie mir/uns gratis Ihre Unterlagen für Elektroherde, kombinierte Herde, Holz- und Kohlenherde, komplette Küchenkombinationen. (Nichtgewünschtes bitte streichen.)

W

Name/Firma: _____

Adresse: _____

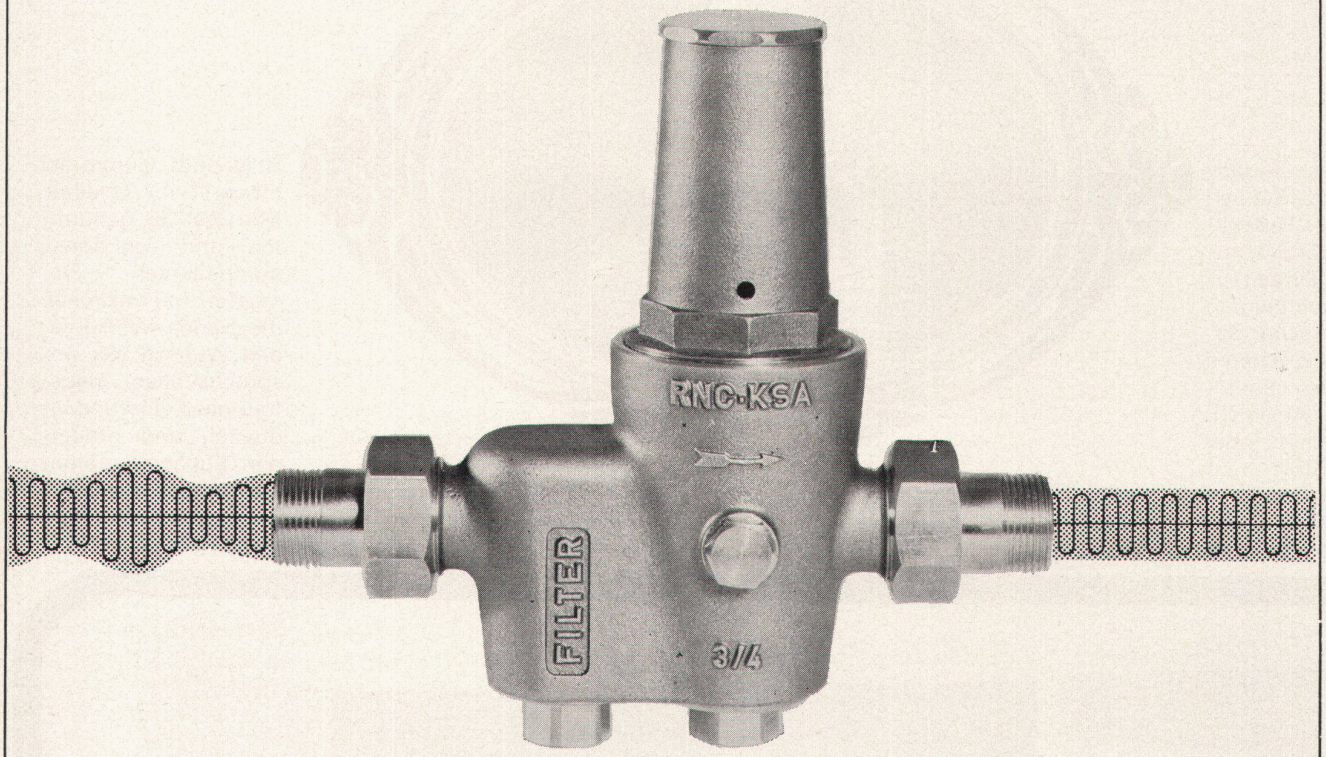

Neue Druckreduzierventile

Geräuscharm – hohe Leistung – konstanter Enddruck rationelle Form – grosser Wohnkomfort – Qualität: Bronze-Legierung, Sitz und Filter in rostfreiem Chrom – Nickelstahl

KSA **kugler**
Metallgiesserei und Armaturenfabrik AG
GENF – ZÜRICH

R. Nussbaum RNCO
& Co AG Metallgiesserei und Armaturenfabrik
OLTEN – ZÜRICH – BASEL – LAUSANNE