Haus Zurbriggen-Abgottspon in Visp VS : 1964-1967, Architekt André M. Studer SIA, Gockhausen ZH

Autor(en): **[s.n.]**

Objekttyp: **Article**

Zeitschrift: **Das Werk : Architektur und Kunst = L'oeuvre : architecture et art**

Band (Jahr): **55 (1968)**

Heft 10: **Mehrfamilienhäuser - Siedlungen**

PDF erstellt am: **28.05.2024**

Persistenter Link: https://doi.org/10.5169/seals-42970

Nutzungsbedingungen

Die ETH-Bibliothek ist Anbieterin der digitalisierten Zeitschriften. Sie besitzt keine Urheberrechte an den Inhalten der Zeitschriften. Die Rechte liegen in der Regel bei den Herausgebern.
Die auf der Plattform e-periodica veröffentlichten Dokumente stehen für nicht-kommerzielle Zwecke in Lehre und Forschung sowie für die private Nutzung frei zur Verfügung. Einzelne Dateien oder Ausdrucke aus diesem Angebot können zusammen mit diesen Nutzungsbedingungen und den korrekten Herkunftsbezeichnungen weitergegeben werden.
Das Veröffentlichen von Bildern in Print- und Online-Publikationen ist nur mit vorheriger Genehmigung der Rechteinhaber erlaubt. Die systematische Speicherung von Teilen des elektronischen Angebots auf anderen Servern bedarf ebenfalls des schriftlichen Einverständnisses der Rechteinhaber.

Haftungsausschluss

Alle Angaben erfolgen ohne Gewähr für Vollständigkeit oder Richtigkeit. Es wird keine Haftung übernommen für Schäden durch die Verwendung von Informationen aus diesem Online-Angebot oder durch das Fehlen von Informationen. Dies gilt auch für Inhalte Dritter, die über dieses Angebot zugänglich sind.

Ein Dienst der *ETH-Bibliothek*
ETH Zürich, Rämistrasse 101, 8092 Zürich, Schweiz, www.library.ethz.ch

http://www.e-periodica.ch

Haus Zurbriggen-Abgottspon in Visp VS

1964–1967. Architekt: André M. Studer SIA, Gockhausen ZH

Das Haus enthält auf sieben Niveaus 14 Wohnungen, von der 2-Zimmer-Wohnung bis zur 5-Zimmer-Wohnung. Der Zugang zu den Terrassenwohnungen erfolgt im Innern des Hauses; seitlich befinden sich Ausgänge auf die zugeordneten Gärtchen.

1

2

1
Seitenfassaden mit Ausgängen in die Gärten
Façades latérales avec sorties donnant sur les jardins
Side façades with garden exits

2
Atelierraum im Dachstock
Atelier mansardé
Attic floor studio

3
Schnitt und zwei Grundrisse
Coupe et deux plans
Cross-section and two plans

4
Gesamtansicht von unten
Vue d'ensemble d'en bas
General view from below

5
Schlafzimmer
Chambre à coucher
Bedroom

Photos: Oswald Ruppen, Sion

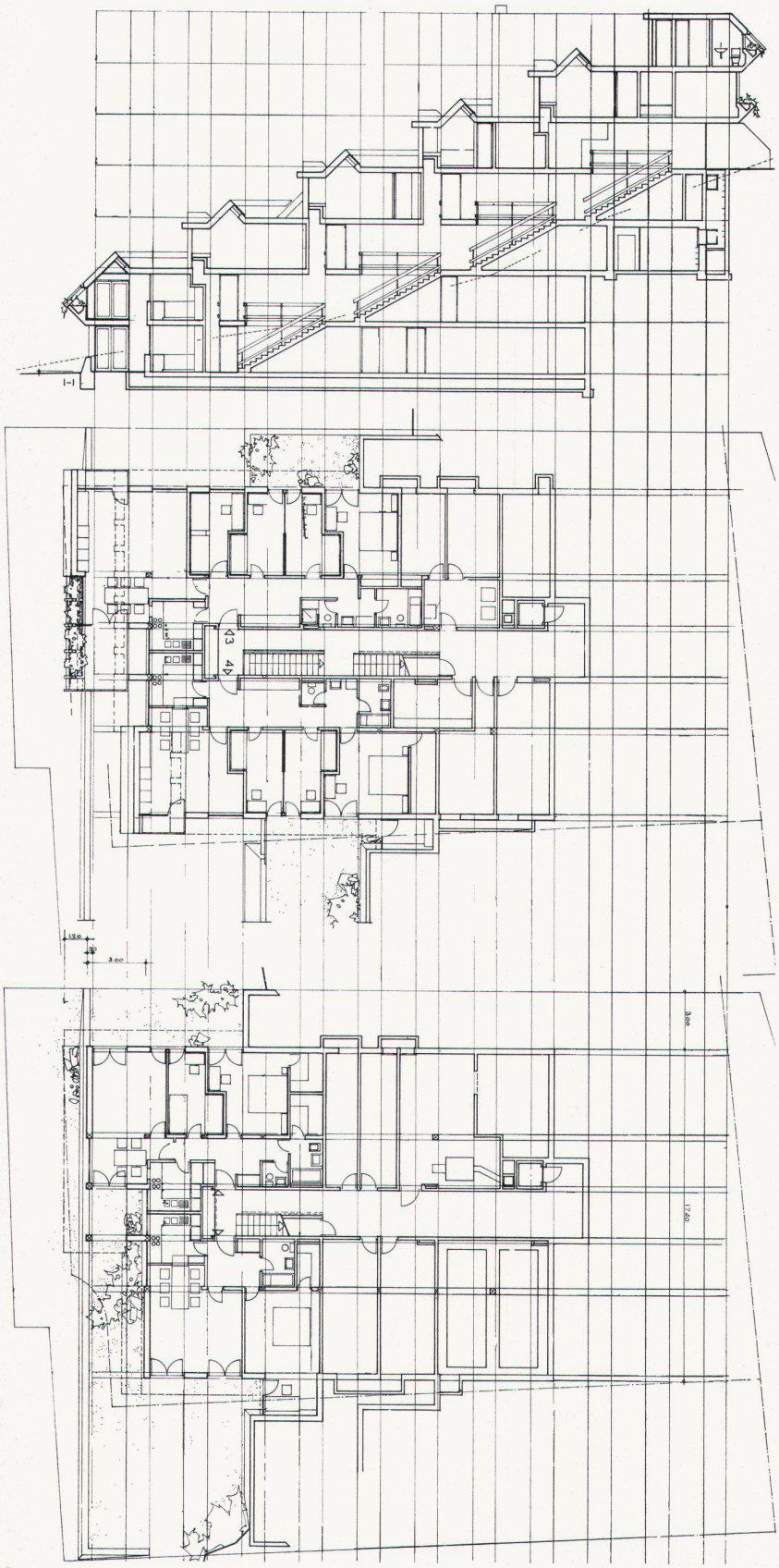

3

4

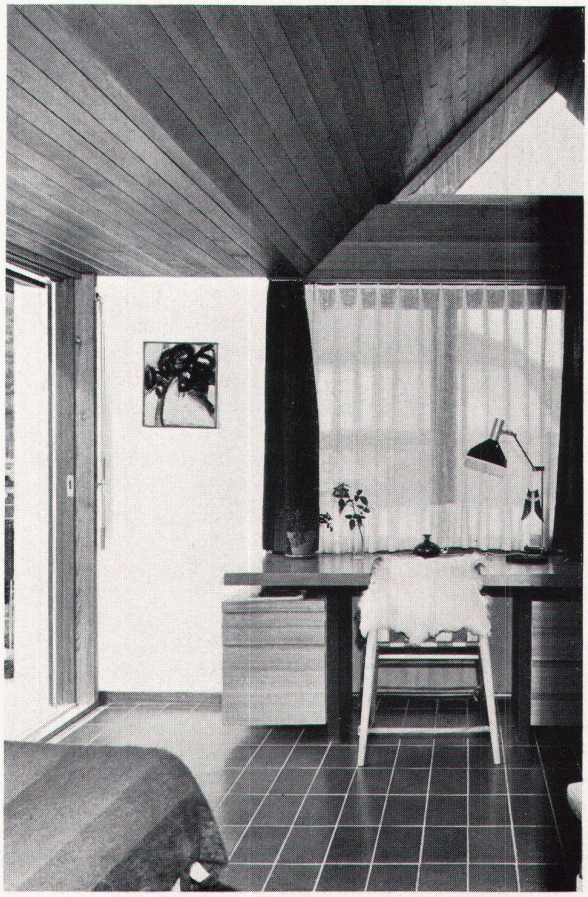

5