Ersparniskasse und Leihkasse der Stadt Solothurn : 1966, Architektengemeinschaft Wirz+Sperisen, Solothurn

Autor(en): **[s.n.]**

Objekttyp: **Article**

Zeitschrift: **Das Werk : Architektur und Kunst = L'oeuvre : architecture et art**

Band (Jahr): **55 (1968)**

Heft 11: **Universitätsbibliothek Basel - Bürogelände, Banken**

PDF erstellt am: **28.05.2024**

Persistenter Link: https://doi.org/10.5169/seals-42984

Nutzungsbedingungen

Die ETH-Bibliothek ist Anbieterin der digitalisierten Zeitschriften. Sie besitzt keine Urheberrechte an den Inhalten der Zeitschriften. Die Rechte liegen in der Regel bei den Herausgebern.
Die auf der Plattform e-periodica veröffentlichten Dokumente stehen für nicht-kommerzielle Zwecke in Lehre und Forschung sowie für die private Nutzung frei zur Verfügung. Einzelne Dateien oder Ausdrucke aus diesem Angebot können zusammen mit diesen Nutzungsbedingungen und den korrekten Herkunftsbezeichnungen weitergegeben werden.
Das Veröffentlichen von Bildern in Print- und Online-Publikationen ist nur mit vorheriger Genehmigung der Rechteinhaber erlaubt. Die systematische Speicherung von Teilen des elektronischen Angebots auf anderen Servern bedarf ebenfalls des schriftlichen Einverständnisses der Rechteinhaber.

Haftungsausschluss

Alle Angaben erfolgen ohne Gewähr für Vollständigkeit oder Richtigkeit. Es wird keine Haftung übernommen für Schäden durch die Verwendung von Informationen aus diesem Online-Angebot oder durch das Fehlen von Informationen. Dies gilt auch für Inhalte Dritter, die über dieses Angebot zugänglich sind.

Ein Dienst der *ETH-Bibliothek*
ETH Zürich, Rämistrasse 101, 8092 Zürich, Schweiz, www.library.ethz.ch

http://www.e-periodica.ch

Ersparniskasse und Leihkasse der Stadt Solothurn

1

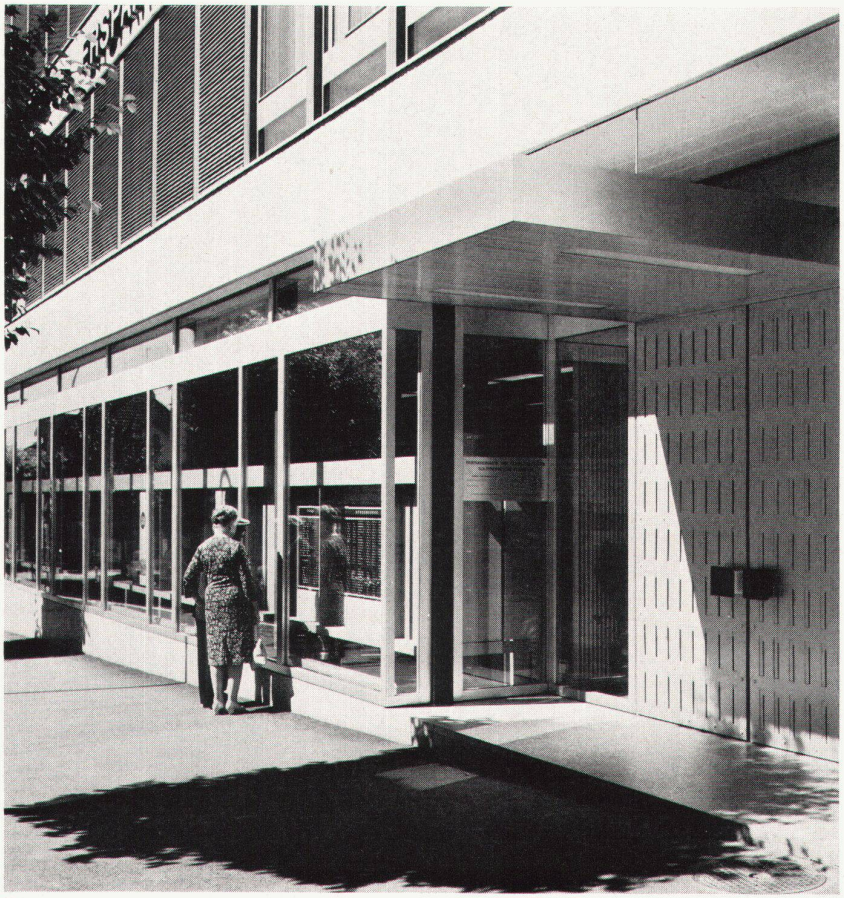

2

1966. Architektengemeinschaft: Wirz+Sperisen, Solothurn
Innenarchitekt: F. Maurer, Zürich
Ingenieure: Emch+Berger SIA, Solothurn

Der Neubau der Ersparniskasse und Leihkasse der Stadt Solothurn liegt unmittelbar westlich des Altstadtkerns, wo sich neben anderen Banken auch verschiedene Verwaltungsgebäude und die Hauptpost befinden. In der geschlossenen Bebauung der Westbahnhofstraße wurden zwei Häuser abgerissen, um dem neuen 5½geschossigen Bankgebäude Platz zu machen.

Bauprogramm
Ursprünglich waren zwei Kellergeschosse projektiert worden; sie konnten aber nicht ausgeführt werden, da das Risiko des Einsturzes oder starker Setzung der anstoßenden Gebäude zu groß war. Der Bauplatz liegt in der Zone der Auffüllung ehemaliger Schanzengräben. Der eingebüßte Raum im zweiten Kellergeschoß konnte durch unterirdischen Anbau des ersten Kellergeschosses wettgemacht werden. Im Keller sind neben den Tresorräumen für Bank und Kundschaft die Heizung mit Tankraum, der Maschinenraum für Lüftung und Klimatisierung, die Archiv- und Schutzräume sowie Garderoben des Personals untergebracht.
Im Erdgeschoß befinden sich die Hauptschalterhalle, die Wertschriftenhalle mit Verbindung zu den Tresorräumen, zwei Diskretkabinen und die Sparkassenbuchhaltung. Direktion mit Empfang, Sekretariat, Zinsendienst und Kreditabteilung befinden sich im 1. Obergeschoß. Im 2. Obergeschoß sind Telephonzentrale, Buchhaltung und Konferenzsaal angeordnet. Die restlichen beiden Vollgeschosse sind heute vom Bankbetrieb getrennt vermietet und dienen zur späteren Vergrößerung des Institutes. Das Attikageschoß beherbergt die Abwartwohnung und den Aufenthaltsraum für das Personal.

1
Hoffassade
Face côté cour
Courtyard façade

2
Eingangspartie
Détail de l'entrée
Entrance detail

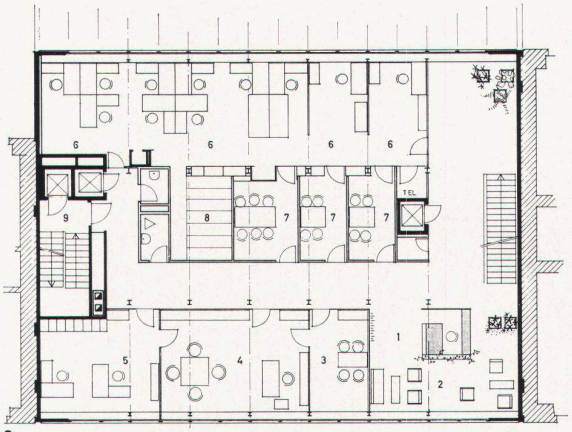

3

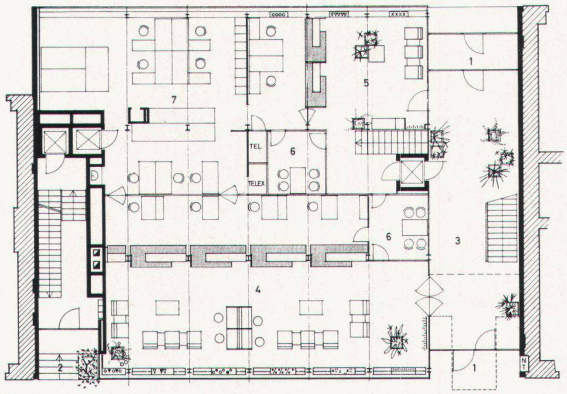

4

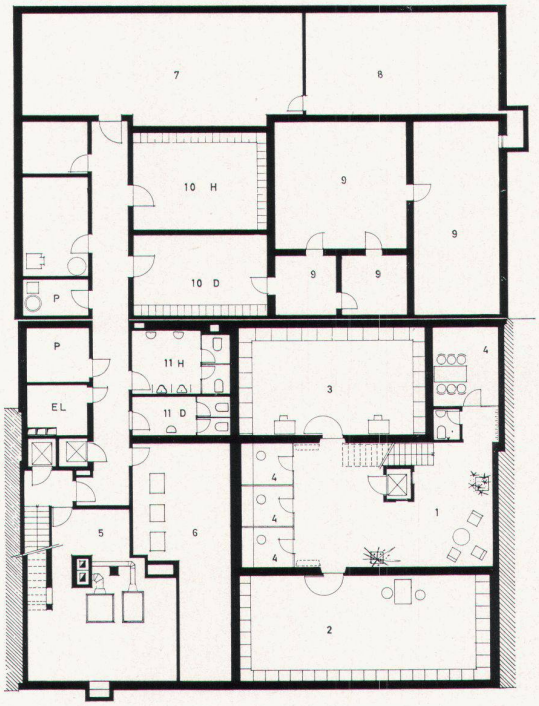

5

3
Grundriß 1. Obergeschoß 1:350
Plan du 1er étage
1st floor plan

1 Anmeldung
2 Wartezimmer
3 Besprechungsraum
4 Direktion
5 Sekretariat
6 Kreditabteilung
7 Kabinen
8 Archiv
9 Treppe Mieter

4
Grundriß Erdgeschoß
Plan du rez-de-chaussée
Groundfloor plan

1 Eingänge Bank
2 Eingang Mieter
3 Eingangshalle
4 Schalterhalle
5 Wertschriftenhalle
6 Kabinen
7 Wertschriftenabteilung

5
Grundriß Untergeschoß
Plan du sous-sol
Basement floor plan

1 Vorraum Tresor
2 Kundentresor
3 Banktresor
4 Kabinen
5 Heizung
6 Lüftung
7 Archiv
8 Bank
9 Luftschutz
10 Garderoben
11 WC

6
Schalterhalle
Hall des guichets
Tellers' hall

6

7
Die Schalter
Les guichets
The counters

7

8
Wertschriftenhalle
Hall des titres
Securities room

8

9
Obergeschoß
Etage
Upper floor

Photos: Fritz Maurer, Zürich

9