Objekttyp: **Advertising**

Zeitschrift: **Das Werk : Architektur und Kunst = L'oeuvre : architecture et art**

Band (Jahr): **55 (1968)**

Heft 11: **Universitätsbibliothek Basel - Bürogelände, Banken**

PDF erstellt am: **28.05.2024**

Nutzungsbedingungen

Die ETH-Bibliothek ist Anbieterin der digitalisierten Zeitschriften. Sie besitzt keine Urheberrechte an den Inhalten der Zeitschriften. Die Rechte liegen in der Regel bei den Herausgebern.
Die auf der Plattform e-periodica veröffentlichten Dokumente stehen für nicht-kommerzielle Zwecke in Lehre und Forschung sowie für die private Nutzung frei zur Verfügung. Einzelne Dateien oder Ausdrucke aus diesem Angebot können zusammen mit diesen Nutzungsbedingungen und den korrekten Herkunftsbezeichnungen weitergegeben werden.
Das Veröffentlichen von Bildern in Print- und Online-Publikationen ist nur mit vorheriger Genehmigung der Rechteinhaber erlaubt. Die systematische Speicherung von Teilen des elektronischen Angebots auf anderen Servern bedarf ebenfalls des schriftlichen Einverständnisses der Rechteinhaber.

Haftungsausschluss

Alle Angaben erfolgen ohne Gewähr für Vollständigkeit oder Richtigkeit. Es wird keine Haftung übernommen für Schäden durch die Verwendung von Informationen aus diesem Online-Angebot oder durch das Fehlen von Informationen. Dies gilt auch für Inhalte Dritter, die über dieses Angebot zugänglich sind.

Ein Dienst der *ETH-Bibliothek*
ETH Zürich, Rämistrasse 101, 8092 Zürich, Schweiz, www.library.ethz.ch

http://www.e-periodica.ch

Hartmann + CO AG 2500 Biel Telefon 032/49261

HARTMANN-Rolladen zeichnen sich aus durch größte Stabilität. Sie werden aus Leichtmetall, Kunststoff oder Holz hergestellt. Die Geräuschdämmung ist in hervorragender Weise gelöst. Form-, Robustheit, günstiger Preis und prompter Service machten den HARTMANN-Rolladen in der ganzen Schweiz bekannt und beliebt.

Rolladen

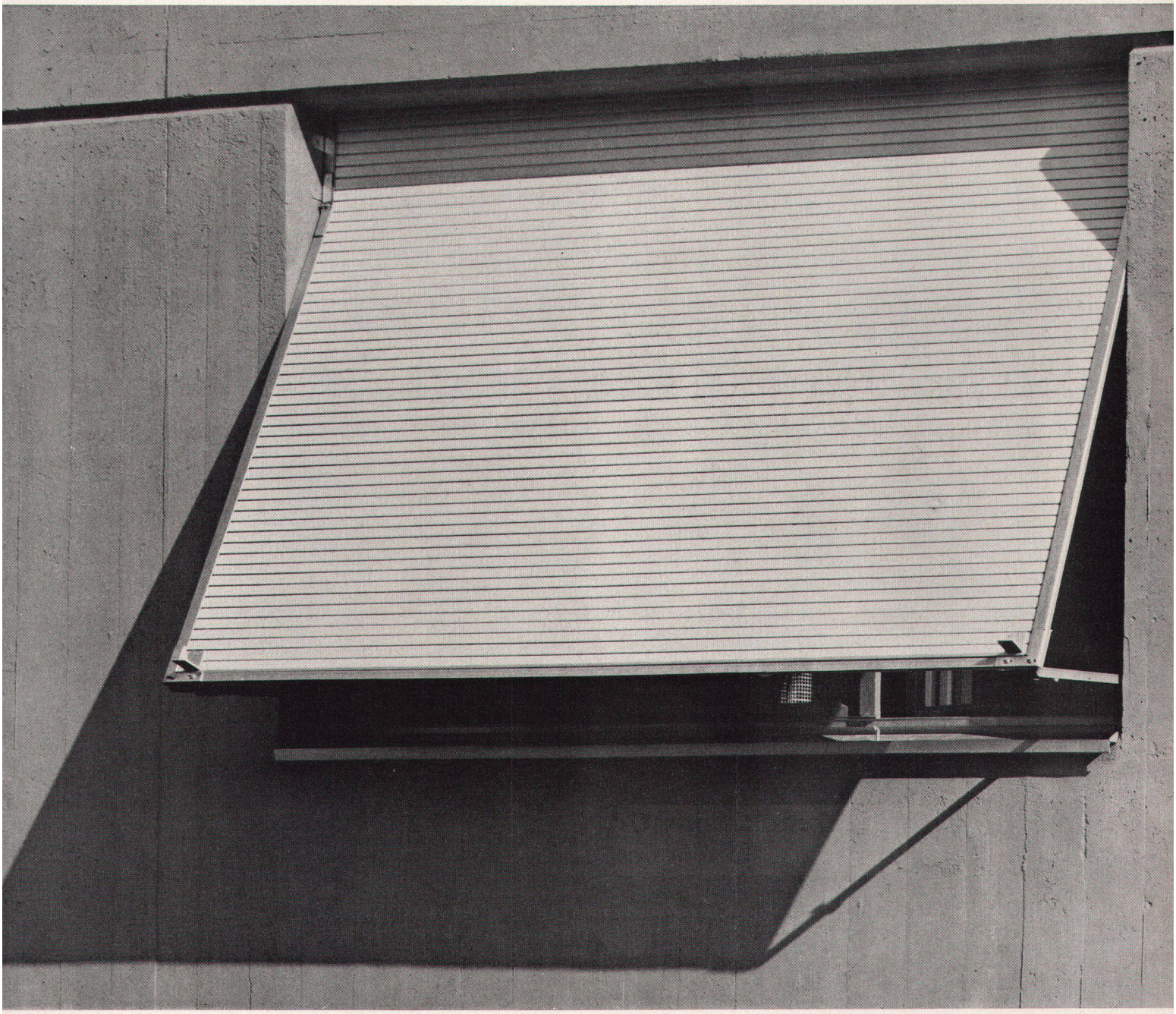

Hartmann Biel

ZENT FRENGER

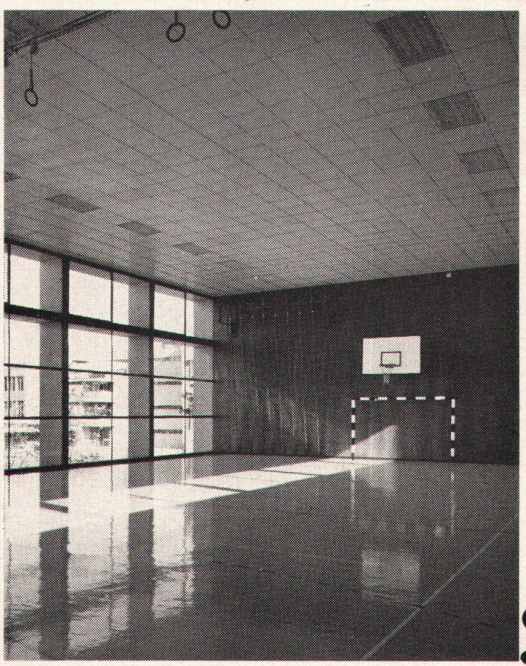

Decken-strahlungs-heizung

geradezu ideal für Turnhallen!

(...aber auch für Verwaltungsgebäude, Spitäler, Ladengeschäfte und Schulhäuser)

Die ZENT FRENGER Deckenstrahlungsheizung ist wie geschaffen für Turnhallen!

Warum? Weil die Wärmestrahlen von der Decke aus Wände und Fussboden gleichmässig aufheizen. Die Raumluft selber kann, wie bei jeder guten Strahlungsheizung, eine niedrigere Temperatur aufweisen, was für die Turner ein wirklich komfortables Klima ergibt. Die leichte Regulierbarkeit gestattet sodann eine sofortige Anpassung der Heizwirkung, was bei wechselnder Belegung, wie das bei fast allen Turnhallen der Fall ist, bedeutende Einsparungen (bis zu 15%) bei den Betriebskosten ermöglicht. Bei Einschaltung der Heizung setzt die Wärmestrahlung sofort ein, beim Abschalten hört die Wärmeabgabe sofort auf. Die Wände sind für die Aufstellung von Turngeräten frei und eine Gefahr von Verletzungen an den Heizkörpern besteht nicht, da die Aluminiumplatten – übrigens ballsicher verstärkt und jederzeit zugänglich – an der Decke befestigt sind.
Ein ganz bedeutender Vorteil besteht darin, dass die ZENT FRENGER Decke eine vollwertige **Schallschluckdecke** darstellt, in Turnhallen eine absolute Notwendigkeit. Aber nicht nur für Turnhallen ist die ZENT FRENGER Deckenstrahlungsheizung eine ideale Lösung.

Sie eignet sich ebensogut für Verwaltungsgebäude, Spitäler, Ladengeschäfte und Schulhäuser.

Sie kann im FRENGAIR-System mit Kühlung und Lüftung kombiniert werden und stellt dann eine wirkliche Komfort-Klima-Anlage dar.

Aber noch weitere Vorteile hat die ZENT FRENGER Decke zu bieten. Sie lernen sie am besten kennen, wenn Sie die ausführliche **Dokumentation verlangen,** die bei uns für Sie bereit liegt. Wussten Sie übrigens, dass die ZENT FRENGER Deckenstrahlungsheizung auf einem **Weltpatent** beruht? Sie wird in mehr als 20 Ländern hergestellt und verkauft.

ZENT AG BERN
3072 OSTERMUNDIGEN

ZENT FRENGER
Strahlungs-Heizungs GmbH
Postfach 183
D 614 Bensheim a.d. Bergstrasse

Spettabile ZENT FRENGER S.p.A.
Piazza Repubblica 25, I 20124 Milano

Nordzent Teknik AB
Sollentuna Schweden

Société de finissage de
produits métallurgiques
Finimétal Sàrl
25, rue de Clichy Paris 9e (France)