# Transformatorenfabrik Diestre in Saragossa : Architekt José Rafael Moneo

Autor(en): **[s.n.]**

Objekttyp: **Article**

Zeitschrift: **Das Werk : Architektur und Kunst = L'oeuvre : architecture et art**

Band (Jahr): **56 (1969)**

Heft 2: **Bauten für die Industrie**

PDF erstellt am: **30.05.2024**

Persistenter Link: https://doi.org/10.5169/seals-87264

**Nutzungsbedingungen**

Die ETH-Bibliothek ist Anbieterin der digitalisierten Zeitschriften. Sie besitzt keine Urheberrechte an den Inhalten der Zeitschriften. Die Rechte liegen in der Regel bei den Herausgebern.
Die auf der Plattform e-periodica veröffentlichten Dokumente stehen für nicht-kommerzielle Zwecke in Lehre und Forschung sowie für die private Nutzung frei zur Verfügung. Einzelne Dateien oder Ausdrucke aus diesem Angebot können zusammen mit diesen Nutzungsbedingungen und den korrekten Herkunftsbezeichnungen weitergegeben werden.
Das Veröffentlichen von Bildern in Print- und Online-Publikationen ist nur mit vorheriger Genehmigung der Rechteinhaber erlaubt. Die systematische Speicherung von Teilen des elektronischen Angebots auf anderen Servern bedarf ebenfalls des schriftlichen Einverständnisses der Rechteinhaber.

**Haftungsausschluss**

Alle Angaben erfolgen ohne Gewähr für Vollständigkeit oder Richtigkeit. Es wird keine Haftung übernommen für Schäden durch die Verwendung von Informationen aus diesem Online-Angebot oder durch das Fehlen von Informationen. Dies gilt auch für Inhalte Dritter, die über dieses Angebot zugänglich sind.

Ein Dienst der *ETH-Bibliothek*
ETH Zürich, Rämistrasse 101, 8092 Zürich, Schweiz, www.library.ethz.ch

**http://www.e-periodica.ch**

# Transformatorenfabrik Diestre in Saragossa

Architekt: José Rafael Moneo, Madrid
1967

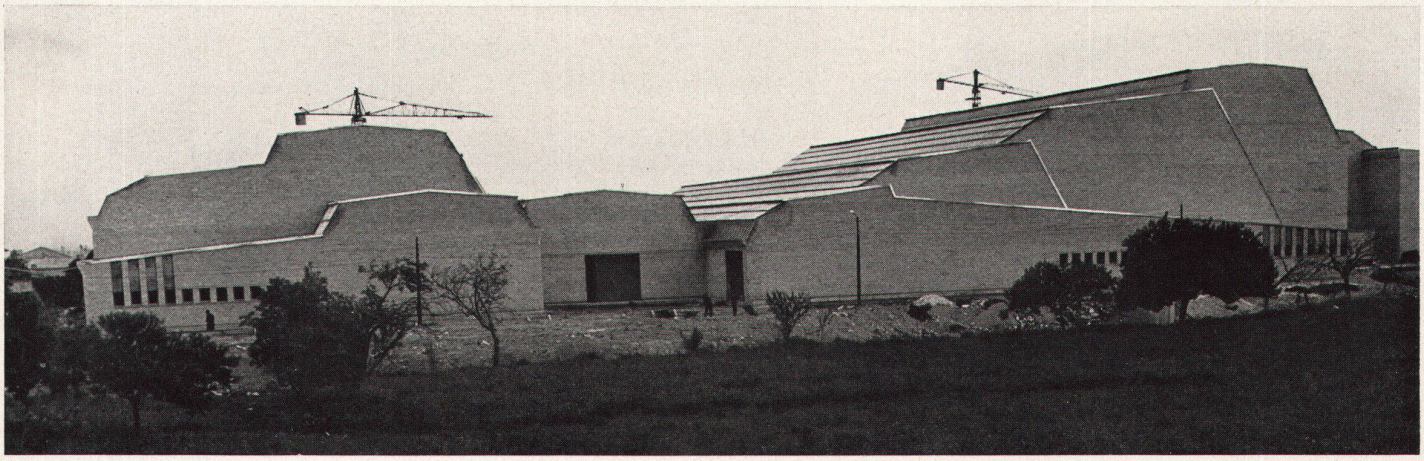

1

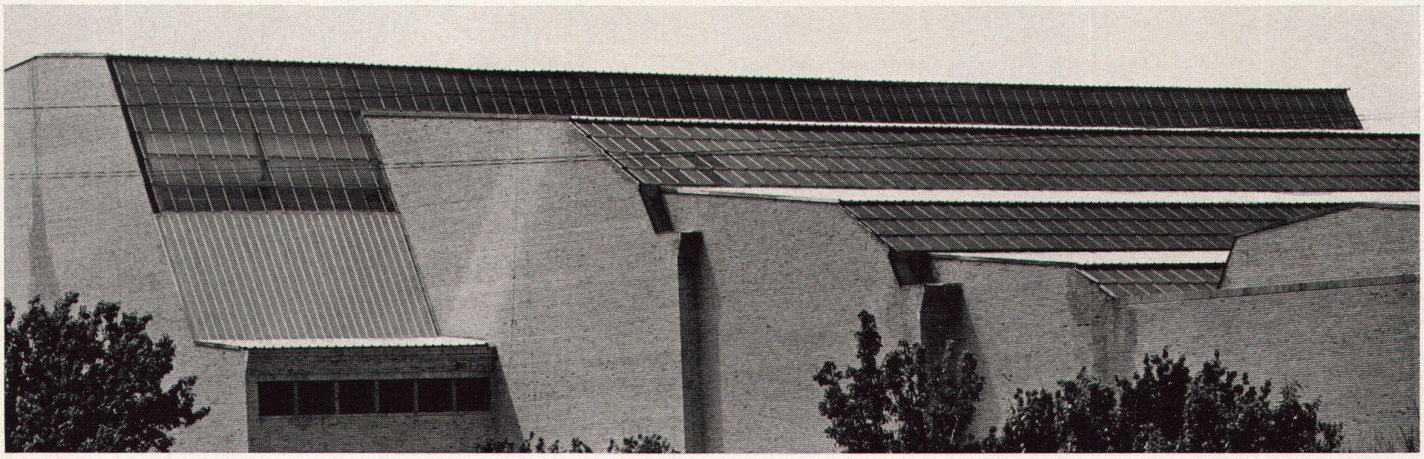

2

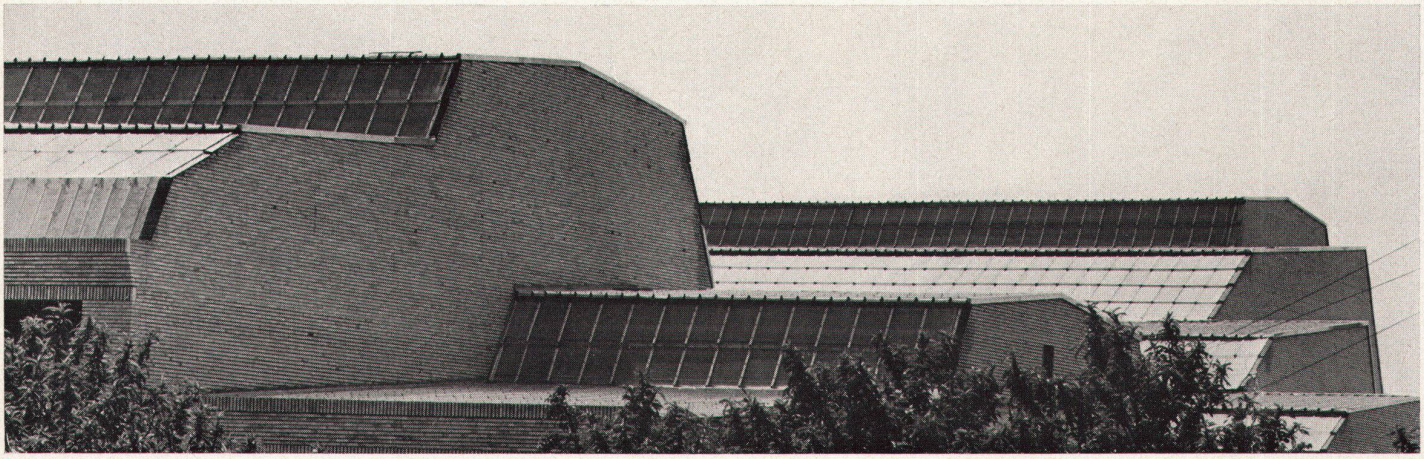

3

1–3
Von den parallelgestellten Hallen der Transformatorenfabrik sind zwei besonders hoch; die dazwischenliegenden niedrig, das gemeinsame Dach folgt den Höhendifferenzen und läßt in den steileren Teilen Licht einfallen
4
Tragende Struktur der Kranenhalle
5
Struktur der niedrigen Zwischenteile
8
Eingangspartie und Gesamtansicht der geschlossenen Stirnwände

1–3
*Deux halles parallèles de l'usine sont particulièrement hautes, les halles qui les relient sont sensiblement plus basses; le toit commun épouse ces différences de hauteurs, permettant ainsi à la lumière de pénétrer dans les parties plus inclinées*
4
*Structure portante de la halle des grues*
5
*Structure des parties intermédiaires basses*
8
*Détail de l'entrée et vue d'ensemble des façades frontales fermées*

1–3
Of the parallel-lying sheds of the transformer factory, two are especially high and those located between them lower. The common roof follows the differences in height, and at its steeper points permits the influx of light
4
Structural skeleton of the crane shed
5
Structure of the lower intermediate sections
8
Entrance area and overall view of the windowless curtain walls

4

5

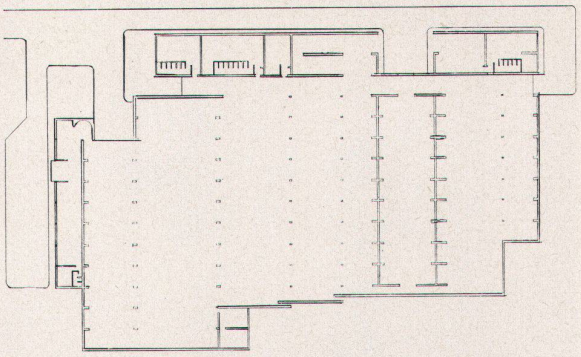
6

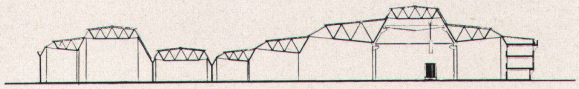
7

6, 7
Grundriß und Schnitt
*Plan et coupe*
Plan and section

Photos: Maspons & Ubiña, Barcelona

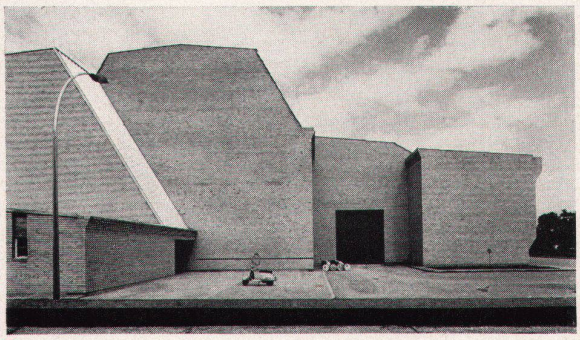
8

9