Objekttyp: **Advertising**

Zeitschrift: **Das Werk : Architektur und Kunst = L'oeuvre : architecture et art**

Band (Jahr): **56 (1969)**

Heft 2: **Bauten für die Industrie**

PDF erstellt am: **30.05.2024**

Nutzungsbedingungen

Die ETH-Bibliothek ist Anbieterin der digitalisierten Zeitschriften. Sie besitzt keine Urheberrechte an den Inhalten der Zeitschriften. Die Rechte liegen in der Regel bei den Herausgebern.
Die auf der Plattform e-periodica veröffentlichten Dokumente stehen für nicht-kommerzielle Zwecke in Lehre und Forschung sowie für die private Nutzung frei zur Verfügung. Einzelne Dateien oder Ausdrucke aus diesem Angebot können zusammen mit diesen Nutzungsbedingungen und den korrekten Herkunftsbezeichnungen weitergegeben werden.
Das Veröffentlichen von Bildern in Print- und Online-Publikationen ist nur mit vorheriger Genehmigung der Rechteinhaber erlaubt. Die systematische Speicherung von Teilen des elektronischen Angebots auf anderen Servern bedarf ebenfalls des schriftlichen Einverständnisses der Rechteinhaber.

Haftungsausschluss

Alle Angaben erfolgen ohne Gewähr für Vollständigkeit oder Richtigkeit. Es wird keine Haftung übernommen für Schäden durch die Verwendung von Informationen aus diesem Online-Angebot oder durch das Fehlen von Informationen. Dies gilt auch für Inhalte Dritter, die über dieses Angebot zugänglich sind.

Ein Dienst der *ETH-Bibliothek*
ETH Zürich, Rämistrasse 101, 8092 Zürich, Schweiz, www.library.ethz.ch

http://www.e-periodica.ch

USM-Stahlbau — neue Resultate einer neuen Zusammenarbeit

Jörg Affolter, dipl. Architekt ETH

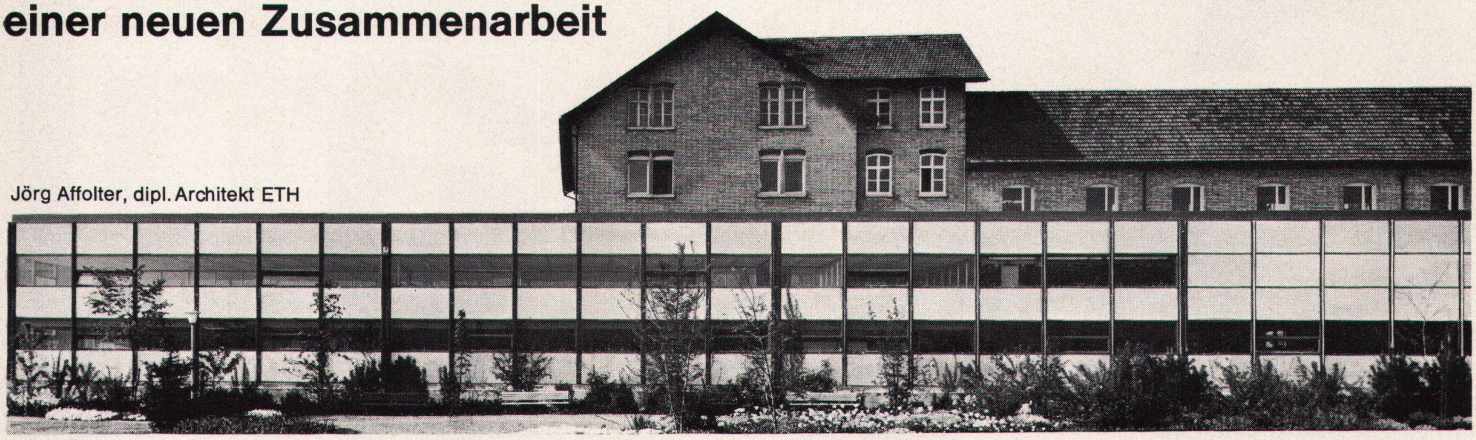

Die zahlreichen USM-Stahlbauten, die in Zusammenarbeit mit Architekten realisiert werden, stellen die bekannte Flexibilität unseres Systems immer wieder unter Beweis. Auf dieser Flexibilität — zum Expandieren, Umdisponieren und zum Realisieren in Etappen — basierte der USM-Stahlbau von Anfang an. Inzwischen haben wir die Bedürfnisse und Sonderwünsche verschiedenster Branchen kennengelernt und uns dadurch jene Erfahrung angeeignet, die für eine rasche Weiterentwicklung des Systems entscheidend war.

Das Stahlbausystem «Haller» bildet im Gegensatz zu konventionellen Lösungen eine Gesamtkonzeption vom Tragrost bis zur Fassadenhaut. Von den raffinierten Montagemöglichkeiten, vom hohen technischen Standard und von der ausgeklügelten Mass-Struktur profitieren administrative Bauten gleichermassen wie Fabrikhallen. Das USM-Stahlbausystem bringt daher dem Architekten auch neue ästhetische Qualitäten, ohne Materialluxus und teure Supplements.

Der mit Industriebauten beauftragte Architekt kann heute unser eingespieltes und erfahrenes Stahlbau-Team bereits für seine Planung und Vorprojekte beanspruchen. Langwierige Kalkulations- und Detailarbeiten werden ihm abgenommen. Wir beraten den Architekten, prüfen und testen für ihn. Wenden Sie sich an unseren technischen Dienst, der Ihnen jederzeit zur Verfügung steht.

U. Schärer Söhne AG-USM
Stahlbau-System «Haller»
3110 Münsingen 031 92 14 37

USM

Hans Zaugg, Architekt BSA SIA

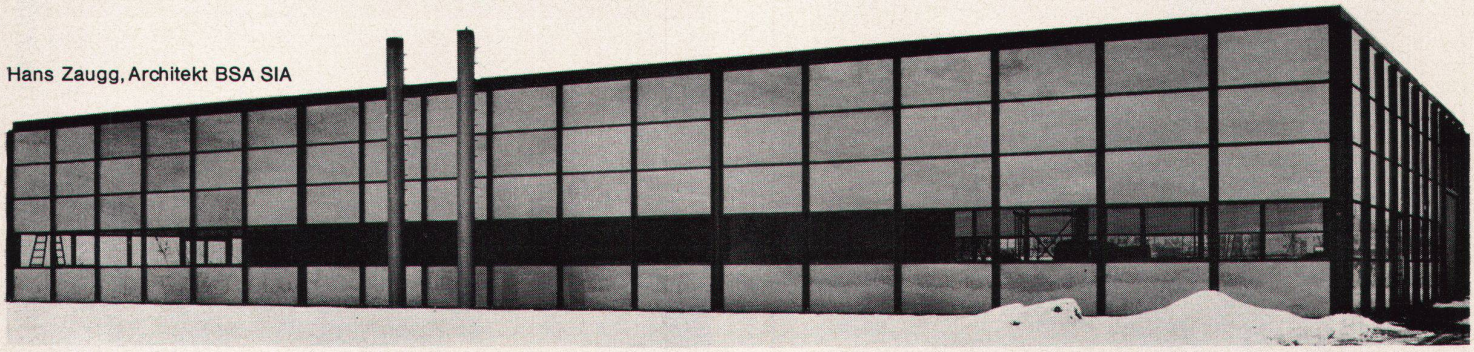

B.+F. Haller, Architekten BSA

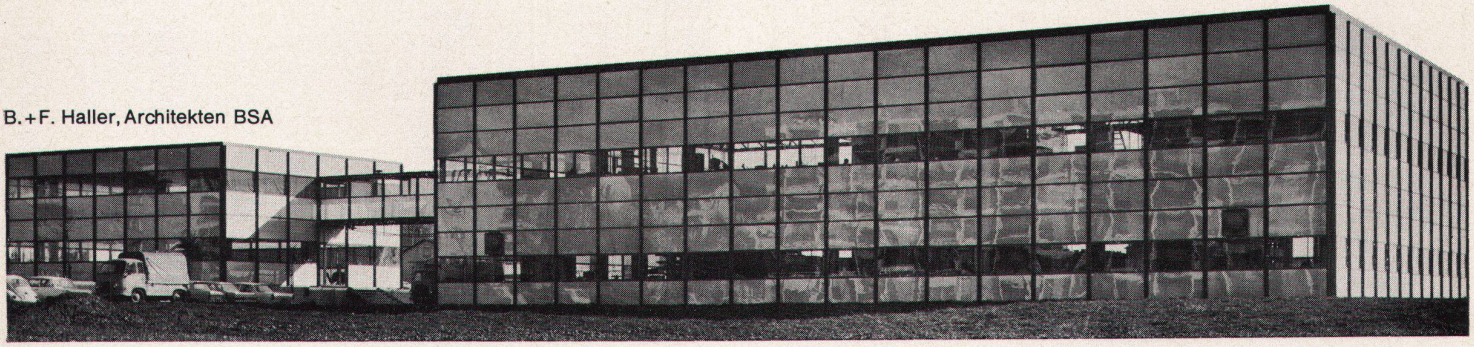

Sarnafil

Kunststoff AG
6060 Sarnen
Tel. 041 85 23 33

Sarnafil ist eine auf Weich-PVC aufgebaute, armierte Kunststoffhaut zur wasserdichten Isolation von Flach- und Steildächern, Shed- und Faltdächern, Kuppeln; zur Auskleidung von Shedrinnen.

Sarnafil ist elastisch, mechanisch und gegen UV-Strahlung widerstandsfähig und witterungsbeständig.

Unser Bild zeigt das komplizierte Dach der Kollegikirche in Sarnen. Die Kuppeln sowie die Flachdächer erhielten mit Sarnafil einen wasserdichten Belag. Die Dachhaut wurde vollflächig aufgeklebt und die Stösse mit Heissluft verschweisst.

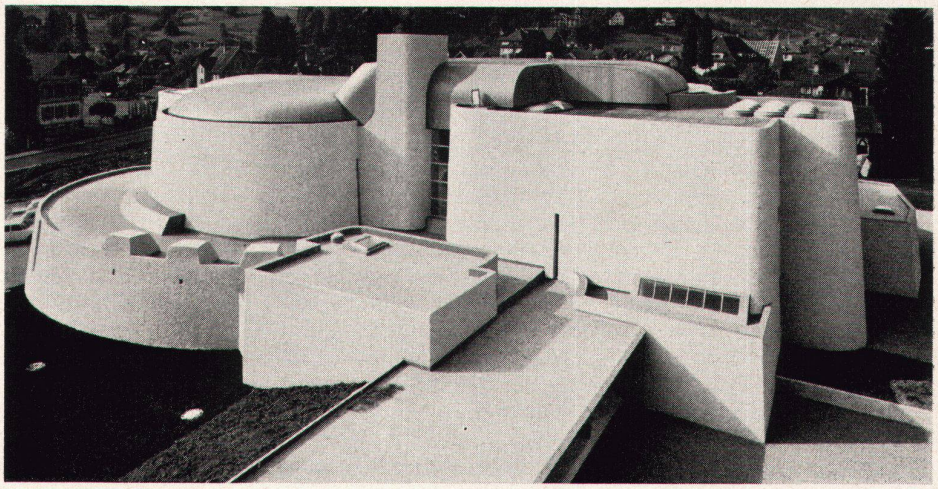

Preislich vorteilhafter

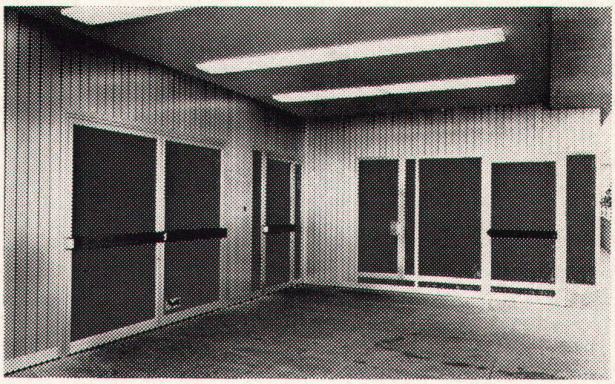

sind Fenster und Türen in Ganzaluminiumkonstruktion

Verlangen Sie unsere Offerte

F. Jenni, Metallbau, Mattenenge 6–8
Bern, Telefon 031 22 49 49

Steiner-Fassadenbau

die wirtschaftliche Lösung.

Karl Steiner

STEINER

Hagenholzstrasse 60
8050 Zürich
Telefon 051/48 50 50