Abschlussklassenschule, Frauenfeld : Architkten A. Barth & H. Zaugg

Autor(en): **[s.n.]**

Objekttyp: **Article**

Zeitschrift: **Das Werk : Architektur und Kunst = L'oeuvre : architecture et art**

Band (Jahr): **56 (1969)**

Heft 7: **Schulhäuser**

PDF erstellt am: **28.05.2024**

Persistenter Link: https://doi.org/10.5169/seals-87360

Nutzungsbedingungen

Die ETH-Bibliothek ist Anbieterin der digitalisierten Zeitschriften. Sie besitzt keine Urheberrechte an den Inhalten der Zeitschriften. Die Rechte liegen in der Regel bei den Herausgebern.
Die auf der Plattform e-periodica veröffentlichten Dokumente stehen für nicht-kommerzielle Zwecke in Lehre und Forschung sowie für die private Nutzung frei zur Verfügung. Einzelne Dateien oder Ausdrucke aus diesem Angebot können zusammen mit diesen Nutzungsbedingungen und den korrekten Herkunftsbezeichnungen weitergegeben werden.
Das Veröffentlichen von Bildern in Print- und Online-Publikationen ist nur mit vorheriger Genehmigung der Rechteinhaber erlaubt. Die systematische Speicherung von Teilen des elektronischen Angebots auf anderen Servern bedarf ebenfalls des schriftlichen Einverständnisses der Rechteinhaber.

Haftungsausschluss

Alle Angaben erfolgen ohne Gewähr für Vollständigkeit oder Richtigkeit. Es wird keine Haftung übernommen für Schäden durch die Verwendung von Informationen aus diesem Online-Angebot oder durch das Fehlen von Informationen. Dies gilt auch für Inhalte Dritter, die über dieses Angebot zugänglich sind.

Ein Dienst der *ETH-Bibliothek*
ETH Zürich, Rämistrasse 101, 8092 Zürich, Schweiz, www.library.ethz.ch

http://www.e-periodica.ch

Abschlußklassenschule, Frauenfeld

Architekten: A. Barth & H. Zaugg BSA/SIA, Schönenwerd
Mitarbeiter: U. Wildi und A. Rusterholz
1967/68

1 Schultrakt
2 Werkstatt
3 Turnhallen
4 Pausenplatz
5 Trockenplatz

1 *Corps du bâtiment scolaire*
2 *Atelier*
3 *Salles de gymnastique*
4 *Place de récréation*
5 *Place à sol dur*

1 School tract
2 Workshop
3 Gymnasiums
4 Recess yard
5 Sport area

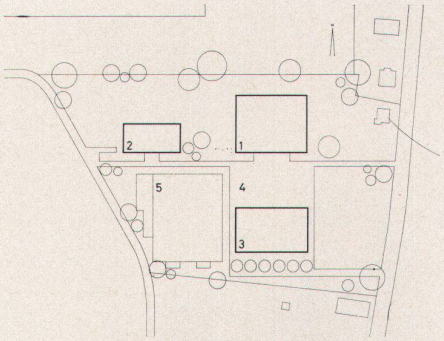

1

1
Der Bauplatz der Abschlußklassenschule Frauenfeld liegt am nördlichen Stadtrand und direkt an einer städtischen Sportanlage
1
Le terrain de construction de l'Ecole pour classes terminales de Frauenfeld est situé à la périphérie nord de la ville, directement à côté d'un stade municipal
1
The building site of the Frauenfeld upper school is located on the northern periphery of the town directly adjacent to a municipal sports ground

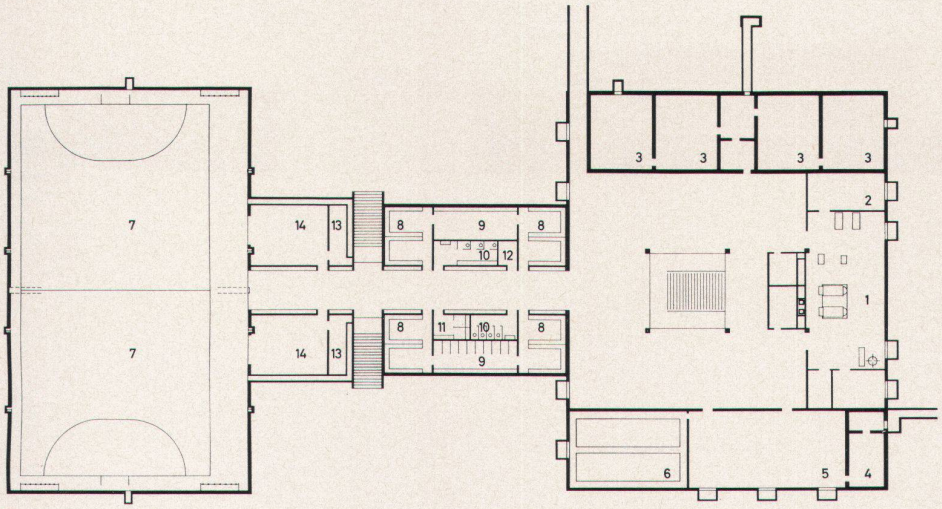

2

1:750

2
Grundriß Untergeschoß
2
Plan rez-de-chaussée
2
Plan basement

1 Heizung
2 Abwart
3 Luftschutz
4 KP
5 Material- und Lagerraum
6 Tankraum
7 Turnhallen
8 Garderobe
9 Dusche
10 WC
11 Lehrerzimmer
12 Putzraum
13 Ventilation
14 Geräteraum

1 *Chauffage*
2 *Concierge*
3 *Abri anti-aérien*
4 *Poste de commande*
5 *Entrepôt et depôt matériel*
6 *Citerne à mazout*
7 *Salles de gymnastique*

8 *Vestiaire*
9 *Douches*
10 *Toilettes*
11 *Salle des professeurs*
12 *Nettoyage*
13 *Ventilation*
14 *Outils*

1 Heating
2 Caretaker
3 Shelter
4 Control room
5 Materials and storeroom
6 Tank room
7 Gymnasiums
8 Cloakroom
9 Shower
10 WC
11 Staff room
12 Cleaning utensils
13 Ventilation
14 Equipment

3, 4
Grundriß Erdgeschoß und Obergeschoß
3, 4
Plans rez-de-chaussée et étage
3, 4
Plan ground floor and upper floor

1 Foyer
2 Aula
3 Schulküche
4 Theorie
5 Handarbeit
6 Pausenplatz
7 Turnhalle

1 *Foyer*
2 *Aula*
3 *Cuisines*
4 *Théorie*
5 *Travaux manuels*
6 *Place de récréation*
7 *Salle de gymnastique*

1 Foyer
2 Auditorium
3 School kitchen
4 Theory
5 Manual crafts
6 Recess yard
7 Gymnasium

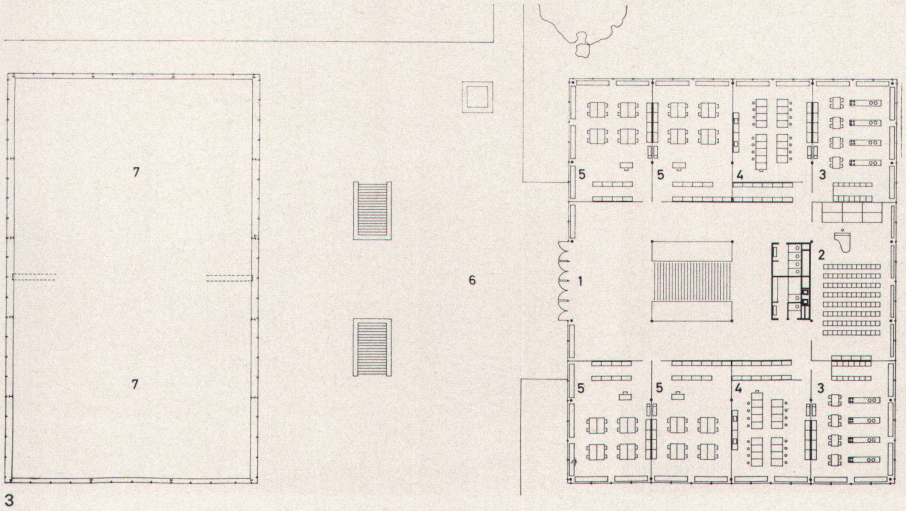

3

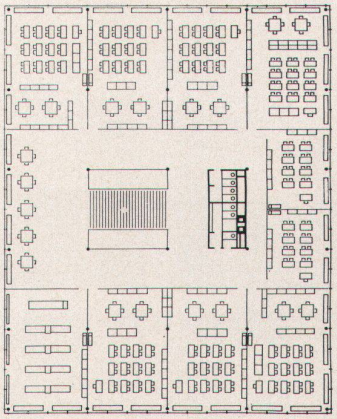

4

1:750

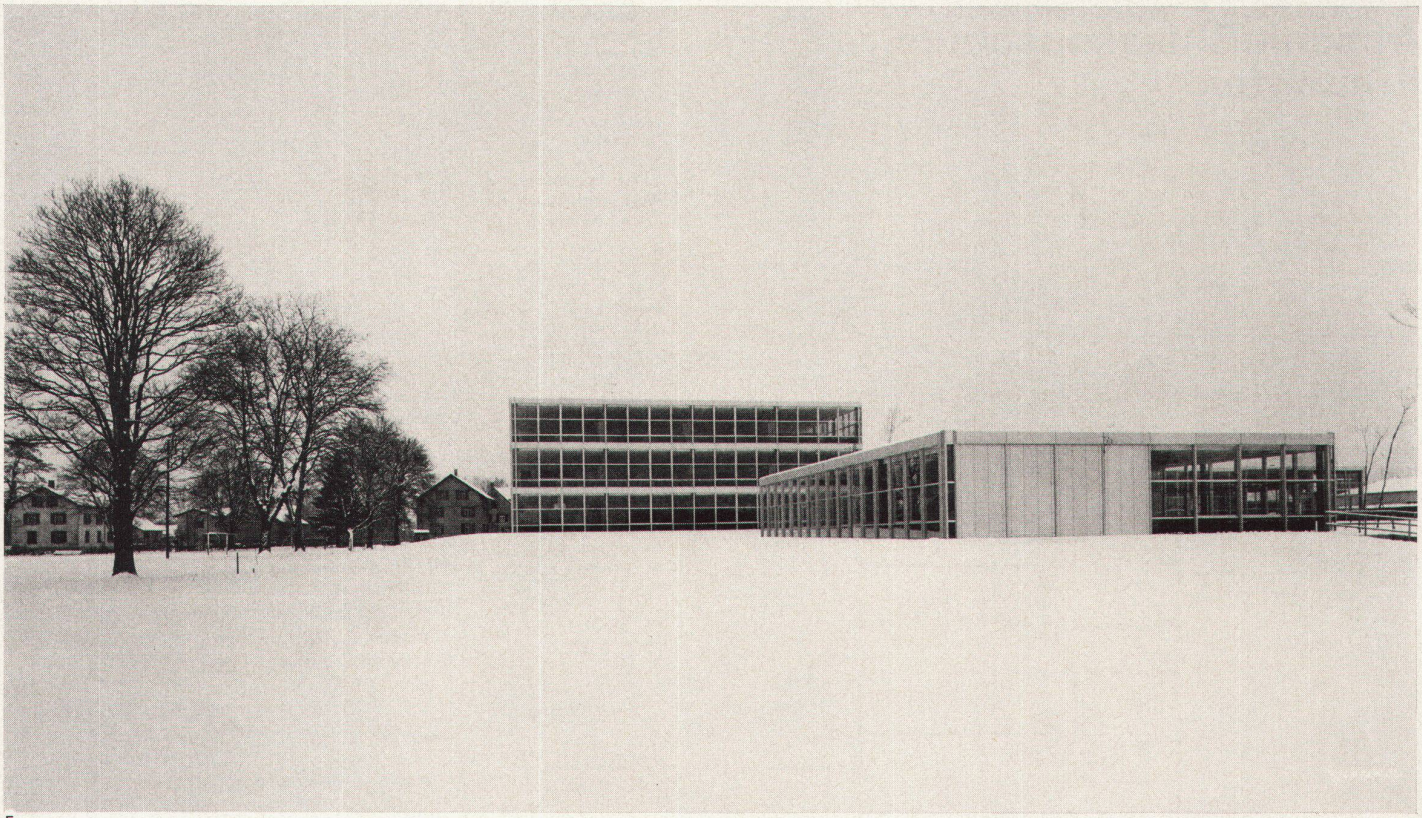

5

5
Neben dem Schulhaus befindet sich die Werkstatt
6
Die Abschlußklassenschule faßt die Klassen 7–9 aus den Schulhäusern der ganzen Stadt zusammen. Die Klassen sind auf 24 Schüler reduziert. Mit diesem System werden die oberen Klassen der Volksschule aufgewertet
7
Das Schulgebäude hat ein Stahlskelett mit runden Stahlrohrstützen und Wabenträgern im Raster von 8,40 m

5
A côté de l'école se trouve l'atelier
6
L'école pour classes terminales réunit les classes 7–9 des écoles de toute la ville. Les classes sont limitées à 24 élèves. Ce système permet de revaloriser les classes supérieures du cycle primaire
7
Le bâtiment de l'école possède un squelette en acier avec des piliers cylindriques en acier et des appuis à structure alvéolaire placés dans une trame de 8,40 m

5
The workshop is situated next to the school building
6
The upper school comprises grades 7–9 from the schools of the entire town. The classes are limited to 24 pupils each. This system constitutes an upgrading of the upper levels of the public schools
7
The school building has a steel-skeleton construction with round tubular steel supports and honeycomb girders with a grid of 8.40 m

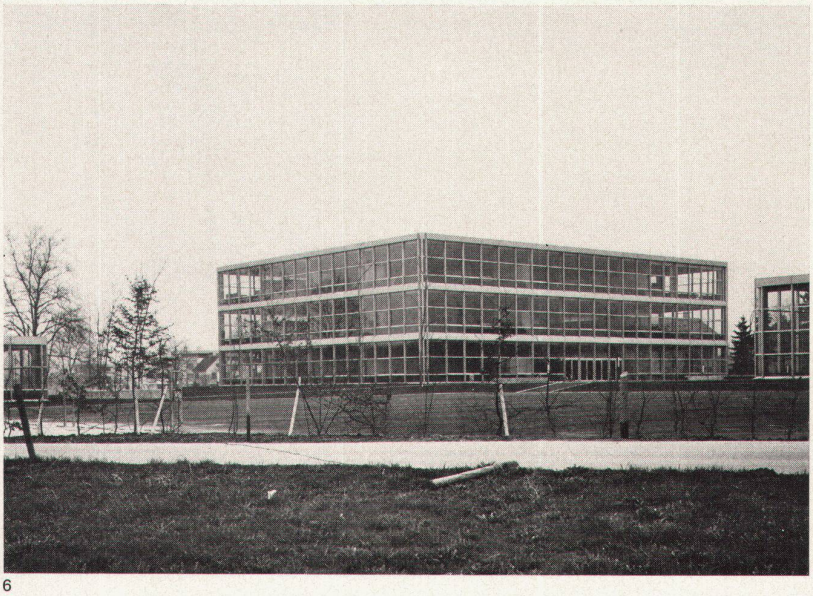

6

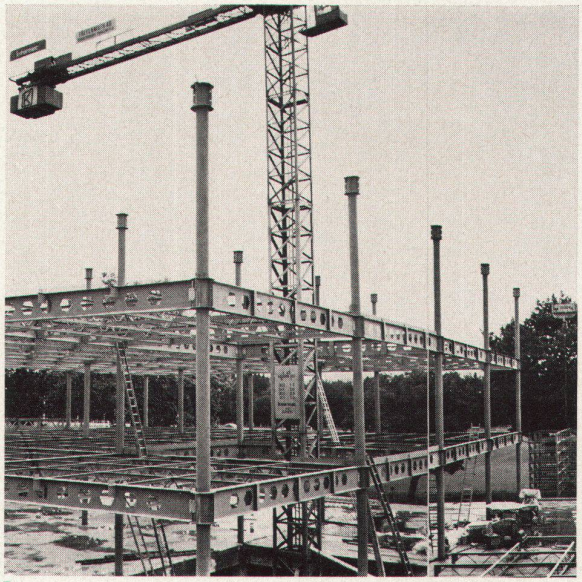

7

8

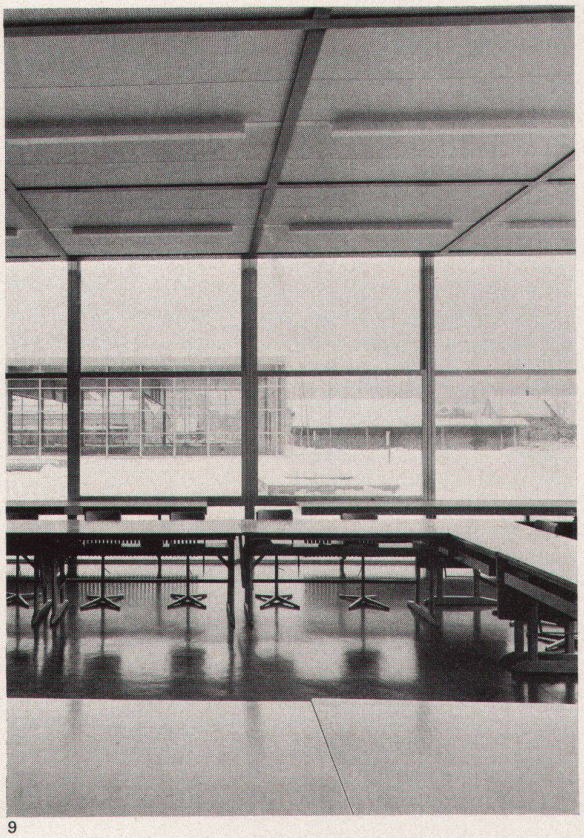

9

8, 9
In den großen Unterrichtsräumen kann die Unterrichtsform weitgehend von den Lehrern bestimmt werden. Die Innenwände können in Zukunft leicht neuen Bedingungen angepaßt werden
10
Turnhalle
11
Treppenhalle

8, 9
Dans les spacieuses salles de conférence, l'enseignant décide lui-même de la forme d'enseignement appropriée. Les cloisons intérieures permettent de s'adapter facilement aux nouvelles conditions
10
Salle de gymnastique
11
Cage d'escalier

8, 9
In the large-scale classroom tracts the form assumed by the instruction can be largely determined by the teachers. The interior partitions can be easily adapted in future to new requirements
10
Gymnasium
11
Stairs

Photos: 5–11 Markus Barth, Zürich

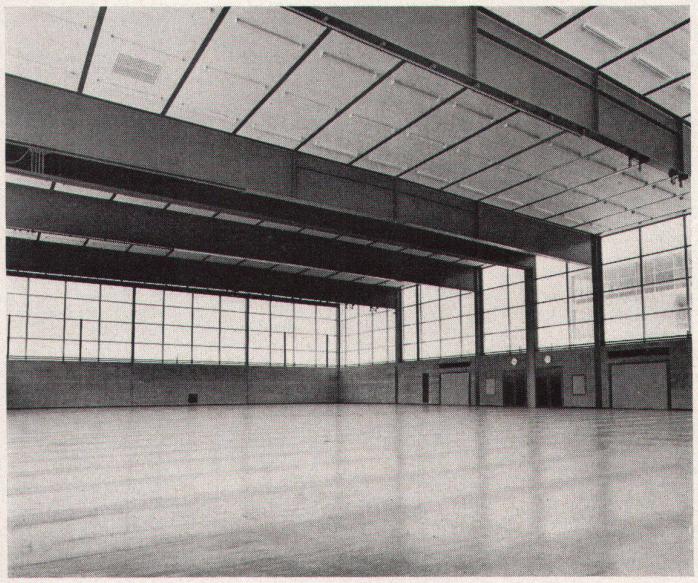

10

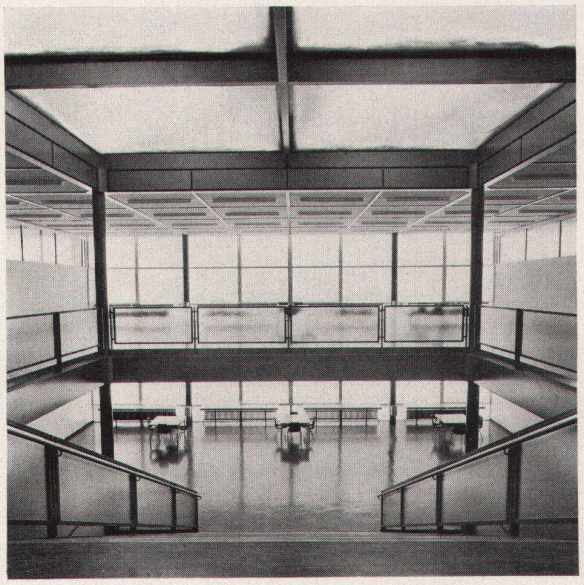

11