Objekttyp: **Advertising**

Zeitschrift: **Das Werk : Architektur und Kunst = L'oeuvre : architecture et art**

Band (Jahr): **56 (1969)**

Heft 7: **Schulhäuser**

PDF erstellt am: **29.05.2024**

Nutzungsbedingungen

Die ETH-Bibliothek ist Anbieterin der digitalisierten Zeitschriften. Sie besitzt keine Urheberrechte an den Inhalten der Zeitschriften. Die Rechte liegen in der Regel bei den Herausgebern.
Die auf der Plattform e-periodica veröffentlichten Dokumente stehen für nicht-kommerzielle Zwecke in Lehre und Forschung sowie für die private Nutzung frei zur Verfügung. Einzelne Dateien oder Ausdrucke aus diesem Angebot können zusammen mit diesen Nutzungsbedingungen und den korrekten Herkunftsbezeichnungen weitergegeben werden.
Das Veröffentlichen von Bildern in Print- und Online-Publikationen ist nur mit vorheriger Genehmigung der Rechteinhaber erlaubt. Die systematische Speicherung von Teilen des elektronischen Angebots auf anderen Servern bedarf ebenfalls des schriftlichen Einverständnisses der Rechteinhaber.

Haftungsausschluss

Alle Angaben erfolgen ohne Gewähr für Vollständigkeit oder Richtigkeit. Es wird keine Haftung übernommen für Schäden durch die Verwendung von Informationen aus diesem Online-Angebot oder durch das Fehlen von Informationen. Dies gilt auch für Inhalte Dritter, die über dieses Angebot zugänglich sind.

Ein Dienst der *ETH-Bibliothek*
ETH Zürich, Rämistrasse 101, 8092 Zürich, Schweiz, www.library.ethz.ch

http://www.e-periodica.ch

Mehr als 320 Elektron-Sprachlehranlagen 19 Elektron-Sprachlehranlagen in der Schweiz, eine überragende Erfahrungs-Grundlage, ein Sicherheitsfaktor, wo es um Bewährung im täglichen, pausenlosen Schulbetrieb geht

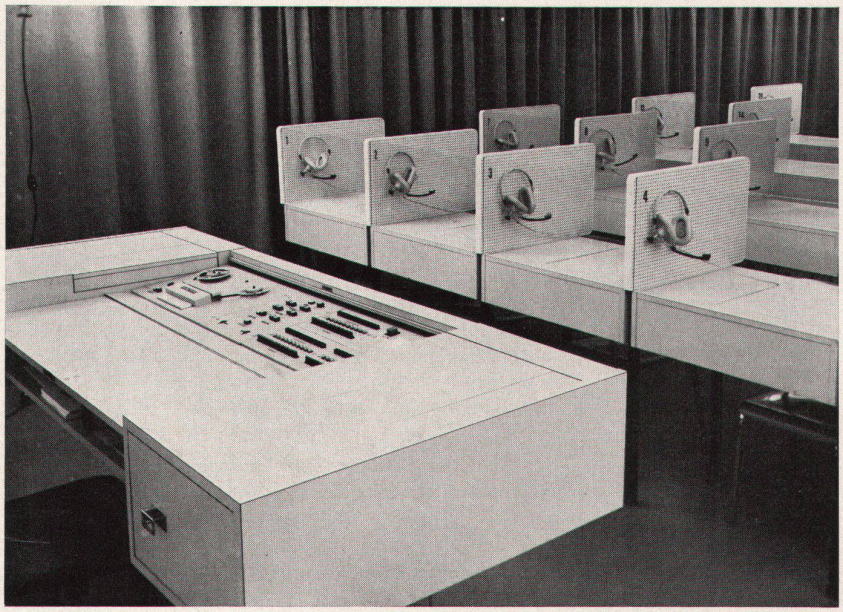

ELEKTRON
Sprachlehranlagen

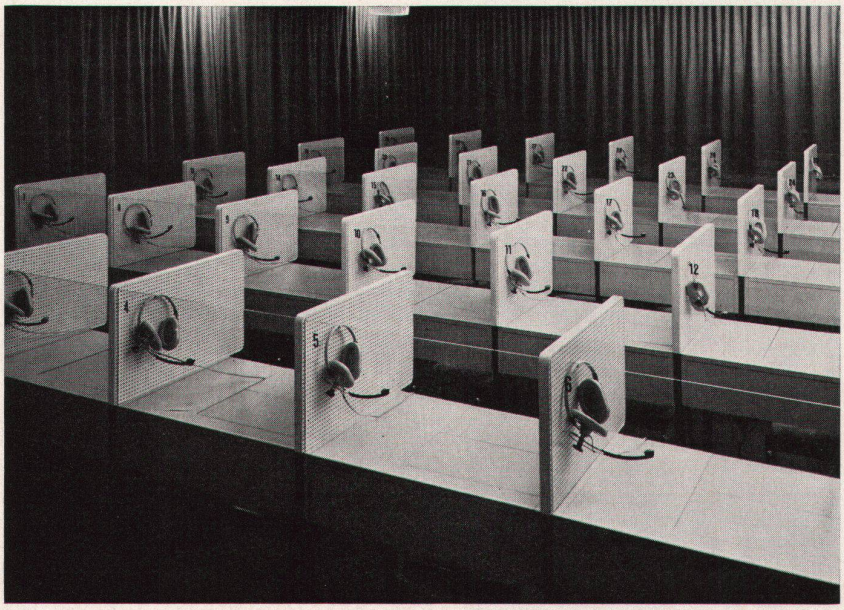

für Architektur-Firmen Schulbehörden, Lehrer, Verwaltungen:

Wir unterhalten eine technische Bauberatung. Kontaktieren Sie uns; wir sind Ihnen bei der Konzipierung des Sprachlaborraums behilflich, rasch, fachgerecht und unverbindlich. Verlangen Sie unsere Beratungs-Broschüre.

Elektron-Sprachlehranlagen in der Schweiz:

Realgymnasium Basel
Humanistisches Gymnasium Basel
Mädchengymnasium II Basel
Realschule und Progymnasium Münchenstein
Eurocentre Lausanne
Unterseminar Küsnacht ZH
Kantonsschule Wetzikon
Oberreal- und Lehramtsschule Winterthur
Kantonsschule Freudenberg Zürich
Töchterschule Zürich
Kath. Sekundarschule und Progymnasium Zürich
SLS Schweiz. Luftverkehrsschule Kloten
Realschule und Progymnasium Binningen BL
Realschule und Progymnasium Muttenz BL
Universität Zürich
Kantonsschule St. Gallen
Kantonsschule Solothurn
Mädchenrealschule Basel
Modehaus Spengler Basel (Bildungszentrum)

Generalvertretung

SPITZER ELECTRONIC 4001 BASEL
Steinengraben 21 Telefon 061 24 45 60

Politische Gemeinde Wil

Wettbewerb

für den künstlerischen Schmuck im Spital-Neubau

Die politische Gemeinde Wil veranstaltet einen allgemeinen Wettbewerb zur Erlangung von Entwürfen für einen künstlerischen Wandschmuck im Spital Wil.

Teilnahmeberechtigt sind Künstlerinnen und Künstler, die seit 1. 1. 1967 in den Kantonen St. Gallen und Thurgau niedergelassen oder heimatberechtigt sind.

Die Unterlagen können vom 16. 6. – 15. 7. 1969 im Planungsbüro Spital Wil, St. Gallerstraße 57, 9500 Wil, abgeholt oder schriftlich angefordert werden.

Die Einreichung der Entwürfe ist bis zum 15. Oktober 1969 vorgesehen.

Gemeinderat Wil

GöhnerNormen

Fenster Türen Küchen Elemente
Fenster Türen Küchen Elemente
Fenster Türen Küchen Elemente
Fenster Türen Küchen Elemente
Fenster Türen Küchen Elemente
Fenster Türen Küchen Elemente
Fenster Türen Küchen Elemente
Fenster Küchen Elemente
Fenster Küchen Elemente
Fenster Küchen Elemente
Fenster Türen Küchen Elemente
Fenster Türen Küchen Elemente

Verlangen Sie bitte Masslisten und Prospekte

EgoWerke AG

9450 Altstätten SG, Postfach, Telefon 071 75 27 33

Niederlassungen: Volketswil ZH, Bern, Basel, Lugano Landquart, Zug, Aarau, St.Gallen, Frauenfeld Lausanne, Sion, Neuchâtel

Norba SA Genève

Das Spezialunternehmen für Planung und Fabrikation von

Buffetanlagen
Barbuffets
Kühlschränke
Kühlvitrinen
Kantinen- und Kücheneinrichtungen
Kühlraumisolierungen
Ladeneinrichtungen

Imber

gegr. 1863

AG. KÜHLSCHRANKFABRIK

8045 Zürich, Haldenstr. 27, Tel. 051 - 33 13 17

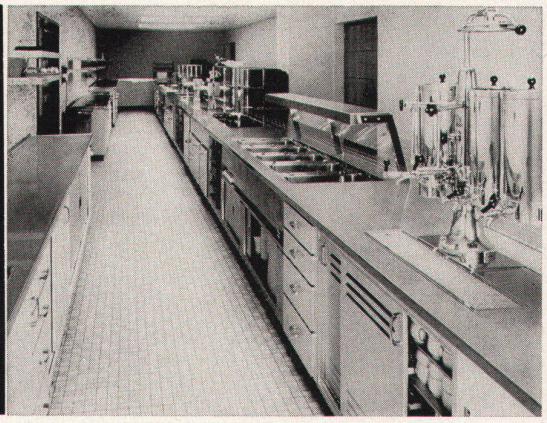

LuxorT

Das «stille» WC

Lärmbekämpfung im sanitären Bereich

GUSTAVSBERG

Gustavsberg AG
5615 Fahrwangen AG
Telefon 057 7 29 39