Studentenhaus am Balgrist, Zürich : Architekt Tobias Gersbach

Autor(en): **[s.n.]**

Objekttyp: **Article**

Zeitschrift: **Das Werk : Architektur und Kunst = L'oeuvre : architecture et art**

Band (Jahr): **56 (1969)**

Heft 11: **Kindergärten - Internate - Heime**

PDF erstellt am: **28.05.2024**

Persistenter Link: https://doi.org/10.5169/seals-87418

Nutzungsbedingungen

Die ETH-Bibliothek ist Anbieterin der digitalisierten Zeitschriften. Sie besitzt keine Urheberrechte an den Inhalten der Zeitschriften. Die Rechte liegen in der Regel bei den Herausgebern.
Die auf der Plattform e-periodica veröffentlichten Dokumente stehen für nicht-kommerzielle Zwecke in Lehre und Forschung sowie für die private Nutzung frei zur Verfügung. Einzelne Dateien oder Ausdrucke aus diesem Angebot können zusammen mit diesen Nutzungsbedingungen und den korrekten Herkunftsbezeichnungen weitergegeben werden.
Das Veröffentlichen von Bildern in Print- und Online-Publikationen ist nur mit vorheriger Genehmigung der Rechteinhaber erlaubt. Die systematische Speicherung von Teilen des elektronischen Angebots auf anderen Servern bedarf ebenfalls des schriftlichen Einverständnisses der Rechteinhaber.

Haftungsausschluss

Alle Angaben erfolgen ohne Gewähr für Vollständigkeit oder Richtigkeit. Es wird keine Haftung übernommen für Schäden durch die Verwendung von Informationen aus diesem Online-Angebot oder durch das Fehlen von Informationen. Dies gilt auch für Inhalte Dritter, die über dieses Angebot zugänglich sind.

Ein Dienst der *ETH-Bibliothek*
ETH Zürich, Rämistrasse 101, 8092 Zürich, Schweiz, www.library.ethz.ch

http://www.e-periodica.ch

Studentenhaus am Balgrist, Zürich

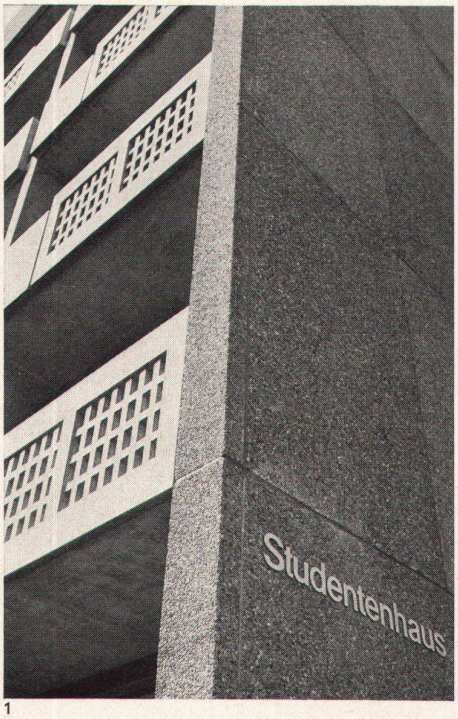

1

Architekt: Tobias Gersbach SIA, Zürich
1969
Photos: Marcel Hayoz, Oberengstringen

1
Das Studentenhaus am Balgrist wurde von der Schweizerischen Rückversicherungsgesellschaft als Jubiläumsspende gestiftet
2
Die Obergeschosse enthalten 92 Einzelzimmer zu 14,5 m² plus Balkon. Die Duschen liegen in Sanitärblöcken im Mittelkorridor. Jedes Geschoß hat eine Gemeinschaftsküche
3
Im Eingangsgeschoß sind der Aufenthaltsraum, die Verwalterwohnung und Einzelzimmer
4
Jedes Geschoß zerfällt in einen Trakt für Studenten und einen Trakt für Studentinnen und Ehepaare

1
La maison d'étudiants de Balgrist est un don jubilaire de la Compagnie Suisse de Réassurance
2
Les étages supérieurs abritent 92 chambres à un lit, de 14,5 m² chacune, plus balcon. Les douches se trouvent dans les blocs sanitaires du corridor central. Une cuisine communautaire est installée à chaque étage
3
A l'étage d'entrée se trouvent la salle de séjour, le logement de l'intendant, ainsi que des chambres à un lit
4
Chaque étage est subdivisé en deux parties: l'une est réservée aux étudiants, l'autre aux étudiantes et aux couples

1
The students' house on the Balgrist was donated by the Swiss Reinsurance Company
2
The upper levels contain 92 single rooms, 14.5 sq.meters each, plus balcony. The showers are located in sanitary blocks in the central corridor. Every floor has a common kitchen
3
The lounge, the caretaker's flat and single rooms are situated on the entrance level
4
Every floor is divided into a tract for students and a tract for female students and married couples

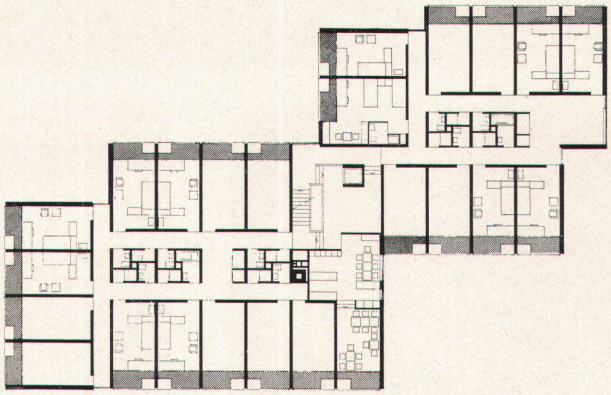

1:500

2

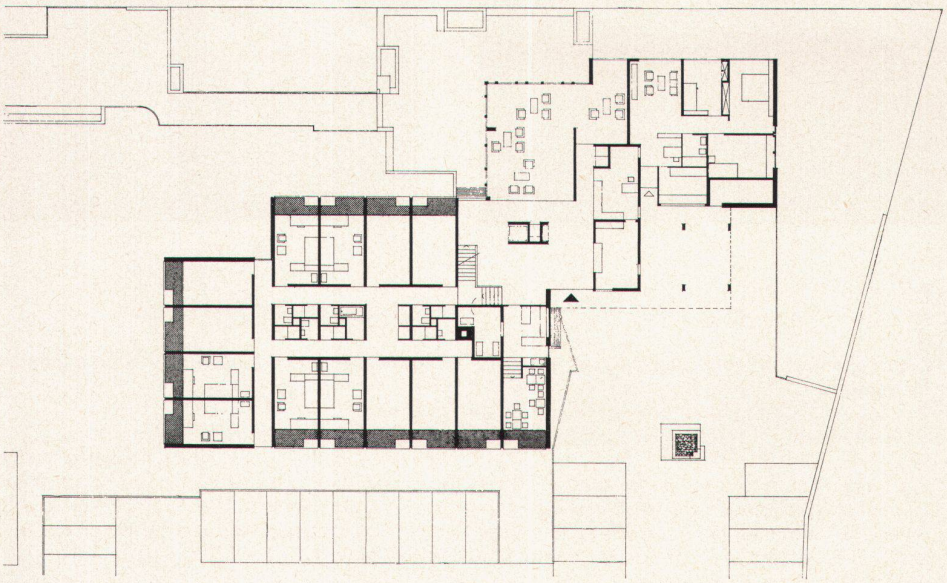

3

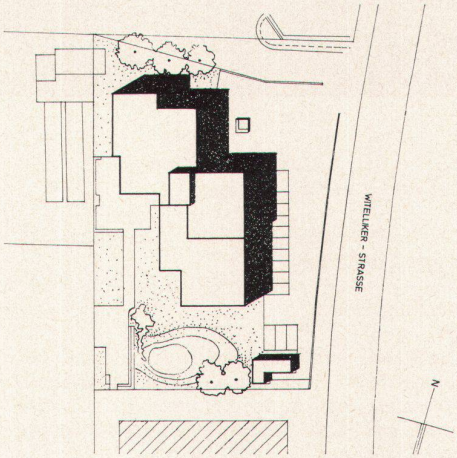

4

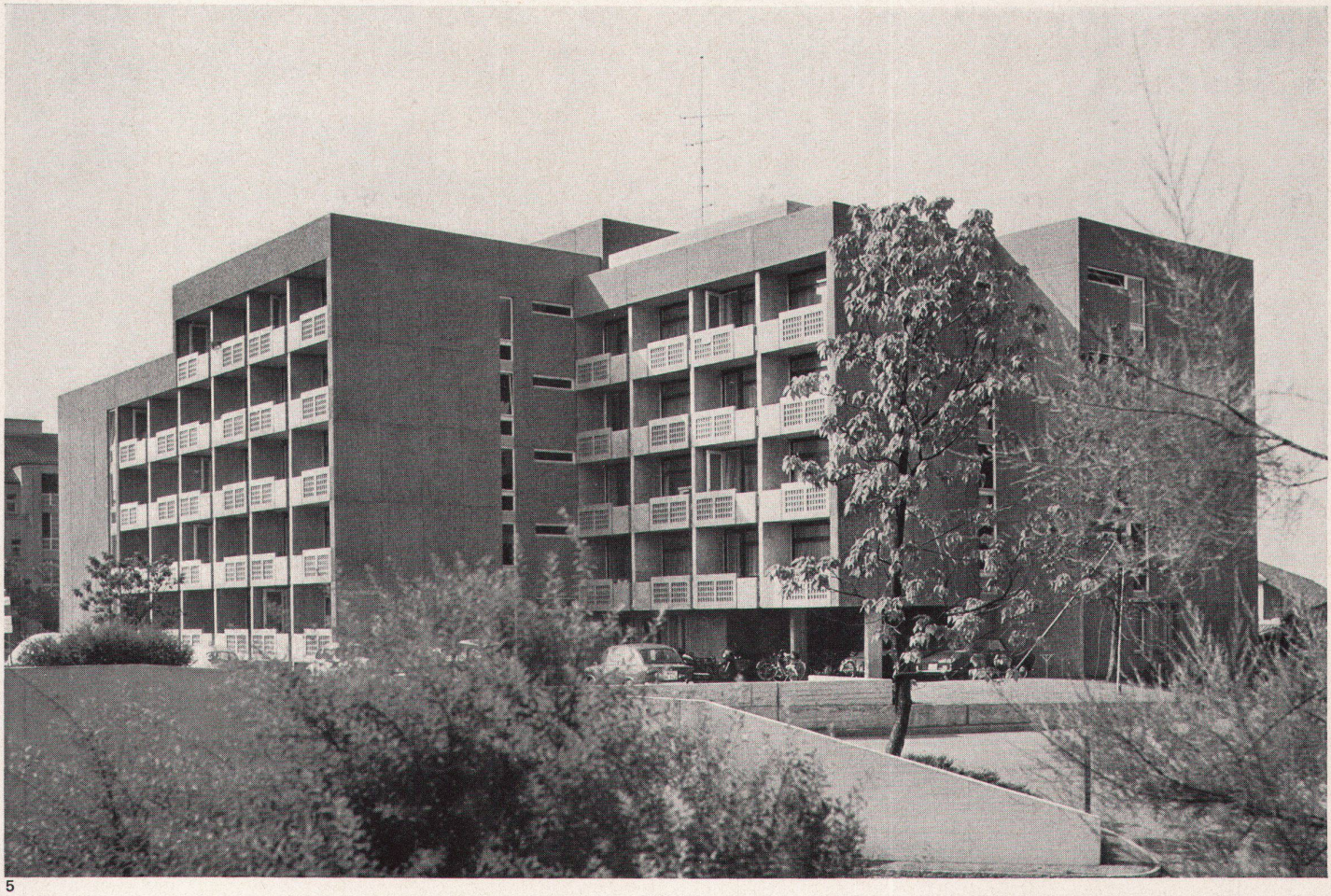

5

5
Die Studentenzimmer sind nach Osten, Süden und Westen orientiert
6
Studentenzimmer, Wände Spritzverputz, Schrank Esche, Spannteppich
7
Clubraum und Fernsehraum

5
Les chambres d'étudiants sont orientées vers l'est, le sud et l'ouest
6
Chambre d'étudiant; murs à crépissage grossier, armoire en frêne, tapis bord à bord
7
Club et télévision

5
The students' rooms face east, south and west
6
Students' rooms, walls spray-rendered, locker of ashwood, wall-to-wall carpeting
7
Club room and TV room

6

7