Objekttyp: **Advertising**

Zeitschrift: **Das Werk : Architektur und Kunst = L'oeuvre : architecture et art**

Band (Jahr): **56 (1969)**

Heft 11: **Kindergärten - Internate - Heime**

PDF erstellt am: **30.05.2024**

**Nutzungsbedingungen**

Die ETH-Bibliothek ist Anbieterin der digitalisierten Zeitschriften. Sie besitzt keine Urheberrechte an den Inhalten der Zeitschriften. Die Rechte liegen in der Regel bei den Herausgebern.
Die auf der Plattform e-periodica veröffentlichten Dokumente stehen für nicht-kommerzielle Zwecke in Lehre und Forschung sowie für die private Nutzung frei zur Verfügung. Einzelne Dateien oder Ausdrucke aus diesem Angebot können zusammen mit diesen Nutzungsbedingungen und den korrekten Herkunftsbezeichnungen weitergegeben werden.
Das Veröffentlichen von Bildern in Print- und Online-Publikationen ist nur mit vorheriger Genehmigung der Rechteinhaber erlaubt. Die systematische Speicherung von Teilen des elektronischen Angebots auf anderen Servern bedarf ebenfalls des schriftlichen Einverständnisses der Rechteinhaber.

**Haftungsausschluss**

Alle Angaben erfolgen ohne Gewähr für Vollständigkeit oder Richtigkeit. Es wird keine Haftung übernommen für Schäden durch die Verwendung von Informationen aus diesem Online-Angebot oder durch das Fehlen von Informationen. Dies gilt auch für Inhalte Dritter, die über dieses Angebot zugänglich sind.

Ein Dienst der *ETH-Bibliothek*
ETH Zürich, Rämistrasse 101, 8092 Zürich, Schweiz, www.library.ethz.ch

**http://www.e-periodica.ch**

# Sie ist beliebt, die Hebedrehkipptür

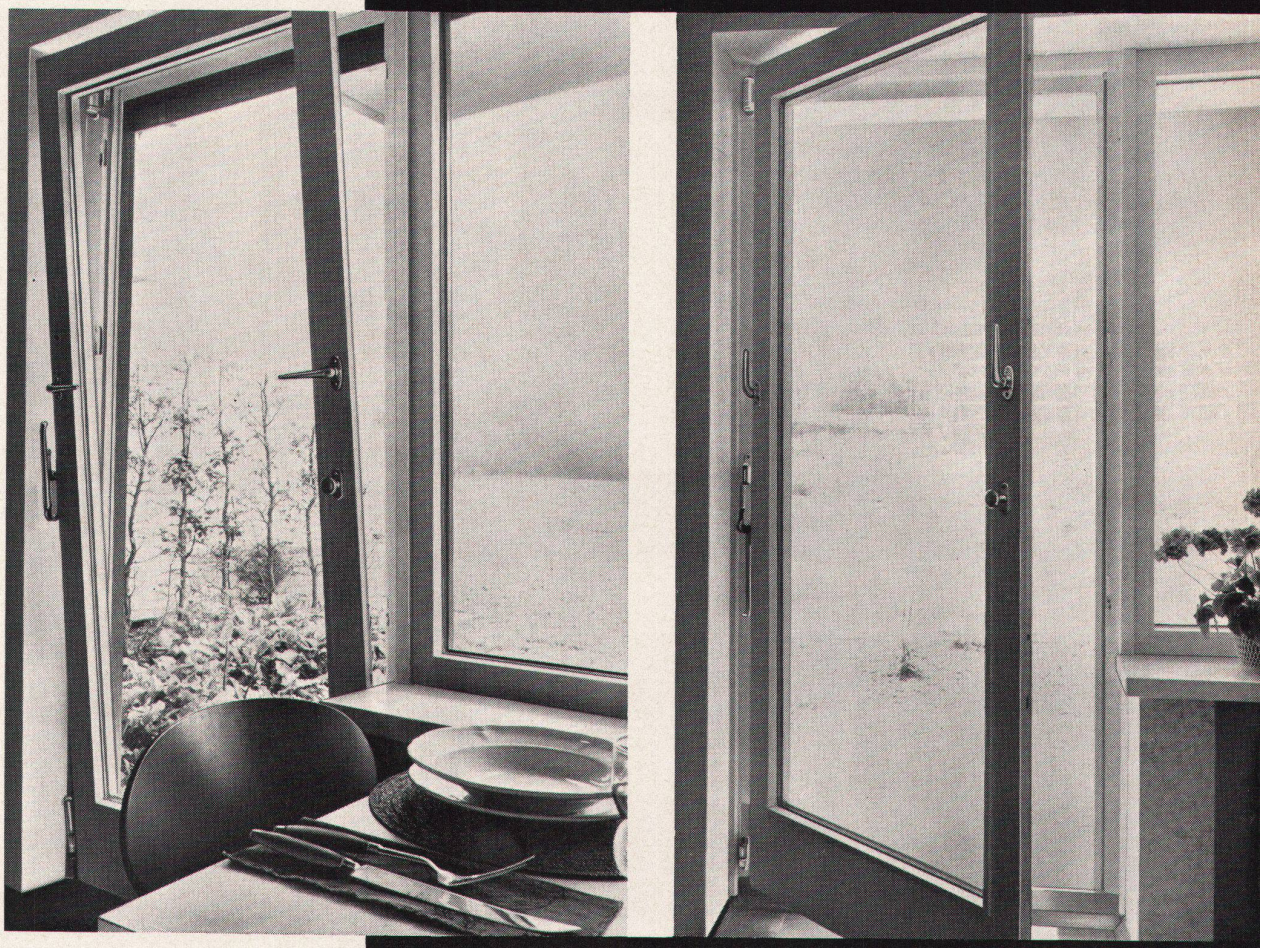

GEZE

Sie hat eben ihre Vorteile. Zum Beispiel in Wohn- und Schlafräumen, Krankenhäusern, Sanatorien. Überall bietet sie in Kippstellung eine angenehme Belüftung. In Schließstellung absolut dicht, gewährt sie gleichzeitig in Drehstellung den Durchgang zu Balkon und Terrasse.
Sicher wollen Sie mehr wissen über Anschlag und Einbaumöglichkeiten von GEZE-HDK-FIX.

Bitte, wir informieren Sie.

**Vereinigte Baubeschlagfabriken**
**Gretsch & Co. GmbH**
**725 Leonberg/Württ.**

**Lieferung nur durch den gutgeführten Fachhandel**

## Die richtigen Dampfsperren

Für das Flachdach:

**Vaporex bituminiert**
**Vaporex besandet**
**Vaporex Super besandet**

Für Innenräume:

**Vaporex normal**
**Vaporex Super roh**

Alle Vaporex-Dampfsperren schützen Wärmeisolierung und Konstruktion vor Durchfeuchtung. Vaporex-Dampfsperren garantieren den gleichbleibenden Isolierwert der Wärmedämmung.

*Vaporex Super,* die einzige *fünfschichtige* Dampf- und Feuchtigkeitssperre.

**Beratung und Verkauf:**
Tecta AG, 3000 Bern, Pulverweg 58 c
Telefon 031 41 47 41

## Profil Blech für Hochbau

**Hochbau-Blech**

| | |
|---|---|
| **für Dächer** | Dachdeckungen mit/ohne Isolation<br>Dachschalungen für Flachdächer |
| **für Wände** | Verkleidungen<br>isolierte Fassaden |
| **für Decken** | Beton-Verbunddecken |

**KOENIG**
Dr. Ing. Koenig AG
Tel. 051 / 88 26 61
8953 Dietikon
Abt. Metallbauelemente

## CUPOLUX eurodome + eurobase

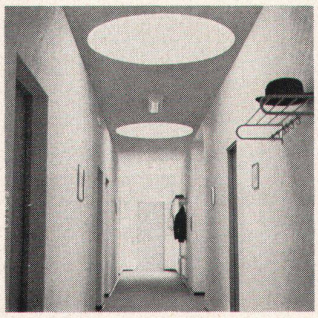
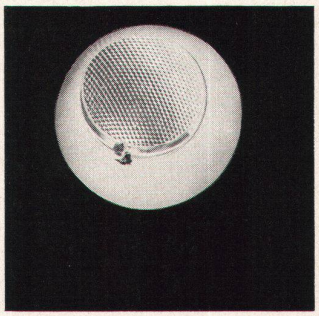
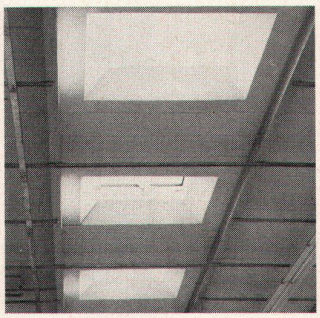
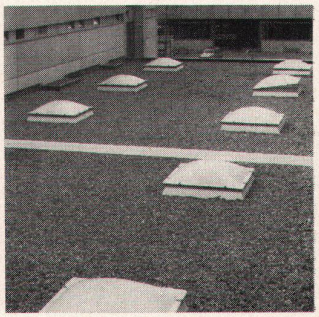

**die rationelle Scherrer-Lichtkuppeleinheit**

Durchschnittlich montieren wir gegen 2000 Lichtkuppeln pro Jahr. Das zeigt unsere Leistungsfähigkeit und die Qualität unserer Cupolux und eurodome (1955 montierte Kuppeln sind heute noch klar durchsichtig). Wenn Zeit Geld bedeutet, dann bietet die Scherrer-Baueinheit «Lichtkuppel + Zargenrahmen» ganz wesentliche Vorteile. Lassen Sie sich von uns beraten.

**SCHERRER**

Jakob Scherrer Söhne
Allmendstrasse 7
8059 Zürich 2
Tel. 051 / 25 79 80

Lichtkuppeln Glasdachwerk
Spenglerei Bleipresswerk