Einfamilienhaus in Begnins VD : Architekt Kurt Thut

Autor(en): **[s.n.]**

Objekttyp: **Article**

Zeitschrift: **Das Werk : Architektur und Kunst = L'oeuvre : architecture et art**

Band (Jahr): **56 (1969)**

Heft 12: **Einfamilienhäuser**

PDF erstellt am: **30.05.2024**

Persistenter Link: https://doi.org/10.5169/seals-87435

Nutzungsbedingungen

Die ETH-Bibliothek ist Anbieterin der digitalisierten Zeitschriften. Sie besitzt keine Urheberrechte an den Inhalten der Zeitschriften. Die Rechte liegen in der Regel bei den Herausgebern.
Die auf der Plattform e-periodica veröffentlichten Dokumente stehen für nicht-kommerzielle Zwecke in Lehre und Forschung sowie für die private Nutzung frei zur Verfügung. Einzelne Dateien oder Ausdrucke aus diesem Angebot können zusammen mit diesen Nutzungsbedingungen und den korrekten Herkunftsbezeichnungen weitergegeben werden.
Das Veröffentlichen von Bildern in Print- und Online-Publikationen ist nur mit vorheriger Genehmigung der Rechteinhaber erlaubt. Die systematische Speicherung von Teilen des elektronischen Angebots auf anderen Servern bedarf ebenfalls des schriftlichen Einverständnisses der Rechteinhaber.

Haftungsausschluss

Alle Angaben erfolgen ohne Gewähr für Vollständigkeit oder Richtigkeit. Es wird keine Haftung übernommen für Schäden durch die Verwendung von Informationen aus diesem Online-Angebot oder durch das Fehlen von Informationen. Dies gilt auch für Inhalte Dritter, die über dieses Angebot zugänglich sind.

Ein Dienst der *ETH-Bibliothek*
ETH Zürich, Rämistrasse 101, 8092 Zürich, Schweiz, www.library.ethz.ch

http://www.e-periodica.ch

Einfamilienhaus in Begnins VD

Architekt: Kurt Thut, Zürich
1967
Photo: 2 Alfred Hablützel, Bern

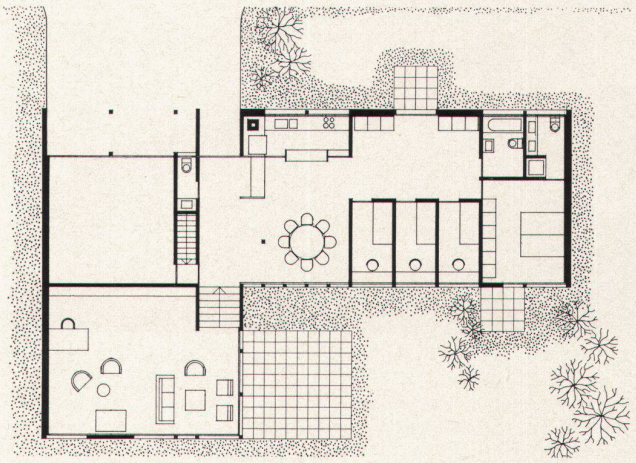

1 1:330

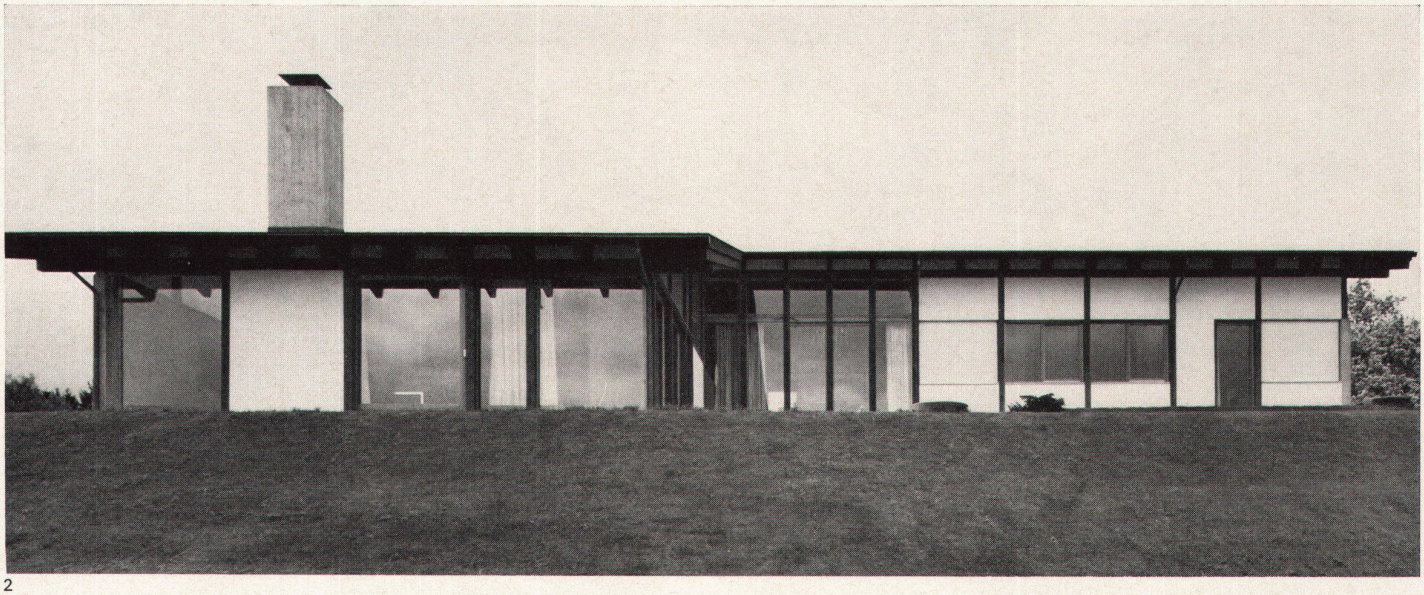

2

1, 2
In Begnins hoch über dem Genfersee steht dieses eingeschossige Wohnhaus von L-förmigem Grundriß

1, 2
Dominant le lac Léman, cette maison de Begnins est conçu en forme de L

1, 2
This one-storey home, on an L-plan, is situated in Begnins high above Lake of Geneva

3

4

3
Die Konstruktion und das leicht geneigte Giebeldach sind von innen und außen sichtbar
4
Das Eßzimmer öffnet sich nach allen Seiten; über einige Stufen blickt man hinab ins Wohnzimmer

3
La construction et le toit en croupe de faible inclinaison sont visibles de l'intérieur aussi bien que de l'extérieur
4
Depuis la salle à manger, la vue s'étend sur tous les côtés; le living est situé quelques marches plus bas

3
The structural skeleton and the gently pitched gabled roof are 'legible' inside and out
4
The dining-room opens out on all sides; there is a free view down a short flight of steps into the living-room