Objekttyp: **Advertising**

Zeitschrift: **Das Werk : Architektur und Kunst = L'oeuvre : architecture et art**

Band (Jahr): **56 (1969)**

Heft 12: **Einfamilienhäuser**

PDF erstellt am: **29.05.2024**

**Nutzungsbedingungen**

Die ETH-Bibliothek ist Anbieterin der digitalisierten Zeitschriften. Sie besitzt keine Urheberrechte an den Inhalten der Zeitschriften. Die Rechte liegen in der Regel bei den Herausgebern.
Die auf der Plattform e-periodica veröffentlichten Dokumente stehen für nicht-kommerzielle Zwecke in Lehre und Forschung sowie für die private Nutzung frei zur Verfügung. Einzelne Dateien oder Ausdrucke aus diesem Angebot können zusammen mit diesen Nutzungsbedingungen und den korrekten Herkunftsbezeichnungen weitergegeben werden.
Das Veröffentlichen von Bildern in Print- und Online-Publikationen ist nur mit vorheriger Genehmigung der Rechteinhaber erlaubt. Die systematische Speicherung von Teilen des elektronischen Angebots auf anderen Servern bedarf ebenfalls des schriftlichen Einverständnisses der Rechteinhaber.

**Haftungsausschluss**

Alle Angaben erfolgen ohne Gewähr für Vollständigkeit oder Richtigkeit. Es wird keine Haftung übernommen für Schäden durch die Verwendung von Informationen aus diesem Online-Angebot oder durch das Fehlen von Informationen. Dies gilt auch für Inhalte Dritter, die über dieses Angebot zugänglich sind.

Ein Dienst der *ETH-Bibliothek*
ETH Zürich, Rämistrasse 101, 8092 Zürich, Schweiz, www.library.ethz.ch

**http://www.e-periodica.ch**

# Wer sagt denn, textile Bodenbeläge seien unhygienisch?- nur Leute, die Mexaflor-forte nicht kennen!

– Leute, die nicht wissen, dass Mexaflor-forte mit Eulan-Asept® von Bayer-Leverkusen ausgerüstet wird. Dieses neuartige Produkt verhindert ein für allemal die Entwicklung und Ausbreitung jeglicher Art von Bakterien, Fusspilz oder anderer Mikroben. An weiteren exklusiven Eigenschaften von Mexaflor-forte fehlt es nicht: Das hervorstechendste Merkmal dieses Schweizer Nadelfilzes auf Grilon-Basis ist seine ausserordentliche Strapazierfähigkeit. Wir präzisieren: Mexaflor-forte ist praktisch immun gegenüber Abnützung, Belastung, Schmutz, Staub und Nässe! Dazu in hohem Masse wärmeisolierend, trittschalldämpfend und schallabsorbierend. Die Grilon-Kräuselfaser und spezielle Oberflächenstruktur verleihen Mexaflor-forte lebendigen-teppichartigen, wohnlich-gediegenen Aspekt. Mexaflor-forte ist erhältlich in sieben sorgfältig abgestimmten, vornehmen Farbtönen. Und zwar sowohl in 2 m breiten Bahnen als auch in 50 x 50 cm grossen formstabilen Platten zum lose Verlegen. Bahnen und Platten können direkt auf Beton ohne Unterlagsboden verlegt werden. Wir wüssten nichts, was nicht für Mexaflor-forte spräche.

Bon
Ich interessiere mich für textile Bodenbeläge der Wollimex. Senden Sie mir bitte weiteres Informationsmaterial.

Name: _____
Strasse: _____
Ort: _____

Bitte einsenden an: Textilwerke Wollimex AG, 9475 Sevelen

8901

# MEXAFLOR-FORTE®

xxx

ein Produkt der Textilwerke
**Wollimex AG in Sevelen**

Wollimex seit 1930, 40 Jahre Qualität
40 Jahre Erfahrung
40 Jahre Vertrauen
weitere Wollimex-Produkte:
Mexaflor-normal, Sevonyl S

Grilon®

SIH-geprüft

Beispielhafte Anwendung der

# DÜBI-Garagetor-Automatic

bei Villen und Eigentumswohnungen

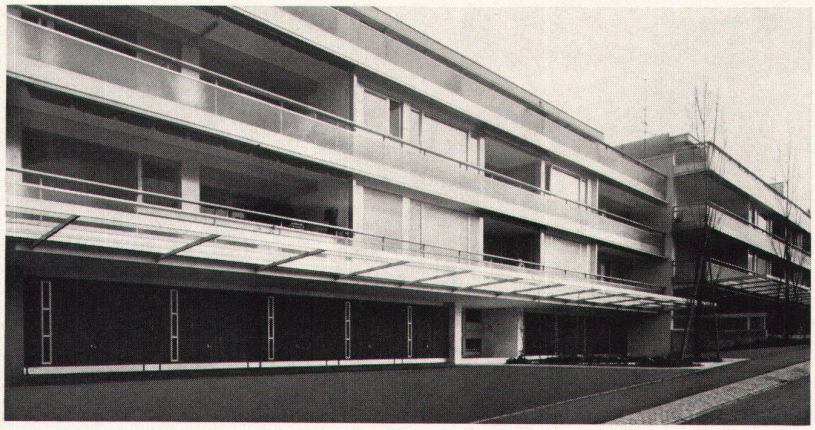

Eigentumswohnungen in Zürich: Die 17 Garage-Kipptore sind mit Dübi-Automatic und codierter Funksteuerung ausgerüstet. Zusätzliche Betätigung möglich mit Schlüssel von außen und Druckknopf von innen.

Funksender durch unsere Monteure im Wagen eingebaut und an Radioantenne angeschlossen (auch als Miniatur-Handsender erhältlich)

X-fach verschlüsselte Funksteuerung mit einer Reichweite von 20 bis 50 m (von der PTT bewilligt)

oder
induktive Funksteuerung (konzessionsfrei) mit einer Reichweite von 5 bis 10 m.

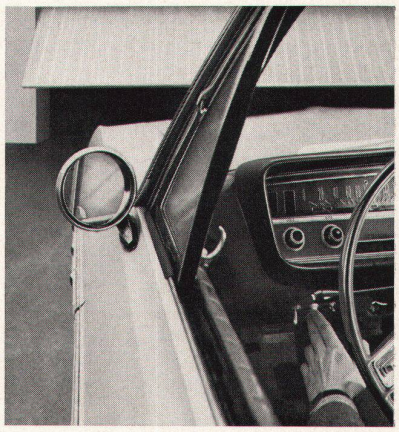

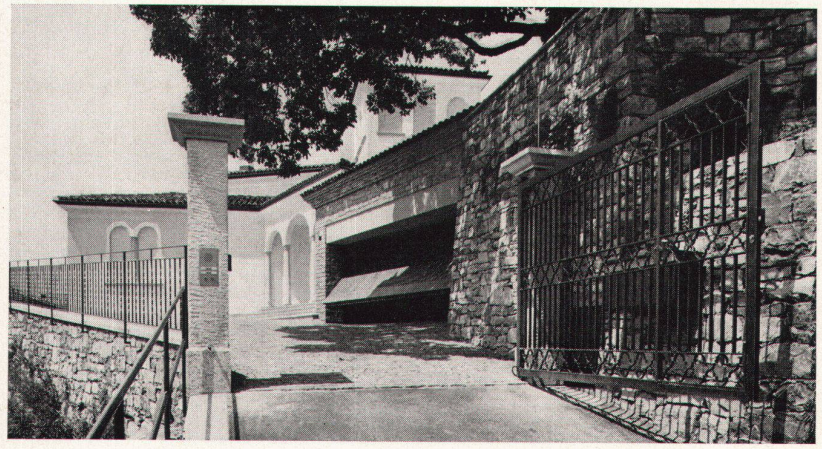

Einflügliges (oder zweiflügliges Parkabschlußtor sowie Kipptor werden unabhängig voneinander mit Funk oder Schlüssel von außen und Funk oder Druckknopf von innen geöffnet und geschlossen.

# GARAGETOR-AUTOMATIK

für Kipptore, Schiebetore,
Hub- und Senktore, Flügeltore (auch
Gartenabschlusstore)

**Einstellhallen**
**Kollektiv-Garagen**

Kraftübertragung Antrieb/Tor mit
solidem Gestänge oder Kette
Impuls durch Kontakt (Schlüssel,
Schwelle, Detektor etc.)
Sicherheitsvorrichtungen gemäss den
neuesten Vorschriften
Eventuell mit Signalanlage

**Privat-Garagen**

Antriebe auch für bestehende Tore
(keine baulichen Änderungen erforderlich)
Impuls durch Funk mit Miniatur-
Einbausender oder Handsender (x-fach
verschlüsselt und garantiert gegen
Fremdeinflüsse geschützt

Ein Qualitätsprodukt und ausserordentlich günstig im Preis
Mehr als tausend Referenzen
Kundenbetreuung für die ganze Schweiz
(u.a. Service-Station in Zürich)

COUPON
Ich wünsche ○ Dokumentation über Dübi-Automatic ○ unverbindliche Besprechung über Dübi-Garagetor-Automatic
(Gewünschtes bitte ankreuzen).

dübi

Name: _____

Strasse Nr: _____

Plz., Ort: _____

Dübi-Automatic AG 3360 Herzogenbuchsee Tel. 063 5 38 21 oder
Postfach 174 8061 Zürich Tel. 051 40 20 80

der elegante Waschtisch mit dem besonders geräumigen Becken.

Verkauf über den Sanitär-Grosshandel.

Lavabo élégant avec bassin profond.

Vente par l'intermédiaire des grossistes sanitaires.

Lavabo elegante con bacinella particolarmente spaziosa.

Vendita tramite i grossisti di apparecchi sanitari.

# PLANTA

Nr. 106 086 - 106 088

# LAUFENBURG

KERA-WERKE AG · LAUFENBURG ·

Kera-Werke AG 4335 Laufenburg Tel. 064 - 64 12 27 ✦✦✦