Cité Pont des Sauges, Lausanne : architectes D. Calame et J. Schläppi

Autor(en): **[s.n.]**

Objekttyp: **Article**

Zeitschrift: **Das Werk : Architektur und Kunst = L'oeuvre : architecture et art**

Band (Jahr): **57 (1970)**

Heft 4: **Sozialer Wohnungsbau**

PDF erstellt am: **28.05.2024**

Persistenter Link: https://doi.org/10.5169/seals-82182

Nutzungsbedingungen

Die ETH-Bibliothek ist Anbieterin der digitalisierten Zeitschriften. Sie besitzt keine Urheberrechte an den Inhalten der Zeitschriften. Die Rechte liegen in der Regel bei den Herausgebern.
Die auf der Plattform e-periodica veröffentlichten Dokumente stehen für nicht-kommerzielle Zwecke in Lehre und Forschung sowie für die private Nutzung frei zur Verfügung. Einzelne Dateien oder Ausdrucke aus diesem Angebot können zusammen mit diesen Nutzungsbedingungen und den korrekten Herkunftsbezeichnungen weitergegeben werden.
Das Veröffentlichen von Bildern in Print- und Online-Publikationen ist nur mit vorheriger Genehmigung der Rechteinhaber erlaubt. Die systematische Speicherung von Teilen des elektronischen Angebots auf anderen Servern bedarf ebenfalls des schriftlichen Einverständnisses der Rechteinhaber.

Haftungsausschluss

Alle Angaben erfolgen ohne Gewähr für Vollständigkeit oder Richtigkeit. Es wird keine Haftung übernommen für Schäden durch die Verwendung von Informationen aus diesem Online-Angebot oder durch das Fehlen von Informationen. Dies gilt auch für Inhalte Dritter, die über dieses Angebot zugänglich sind.

Ein Dienst der *ETH-Bibliothek*
ETH Zürich, Rämistrasse 101, 8092 Zürich, Schweiz, www.library.ethz.ch

http://www.e-periodica.ch

Cité Pont des Sauges, Lausanne

Architectes: B. Calame SIA et J. Schläppi, Lausanne
Ingenieur: J. M. Yokoyama SIA, Lausanne
1966–1970
Photos: 2–4, 10, 11 D. Gilliard, Lausanne; 9 H. Gérmond, Lausanne
Prix: fr. 168.85/m³, coût total fr. 26 050 000.–; 154 300 m³ de construction

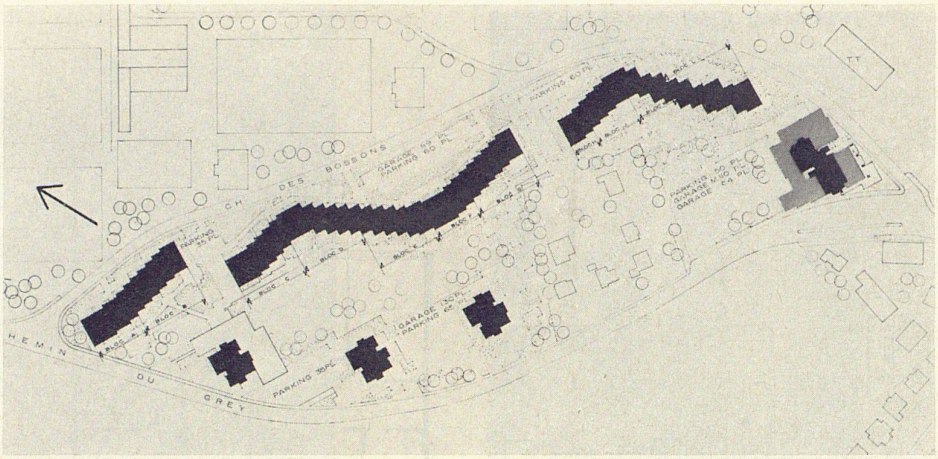

1

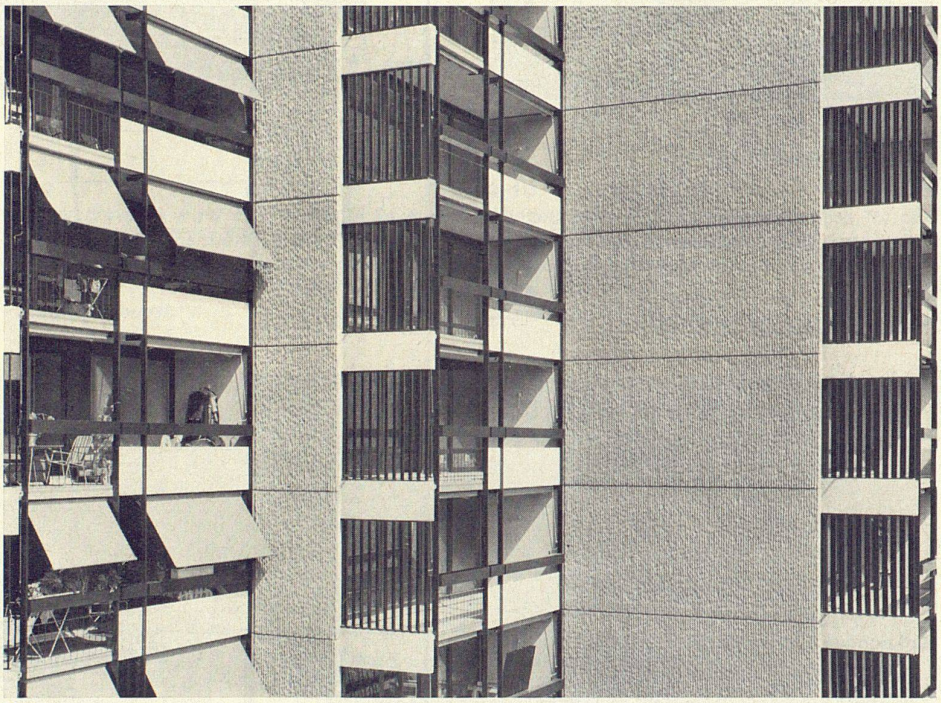

2

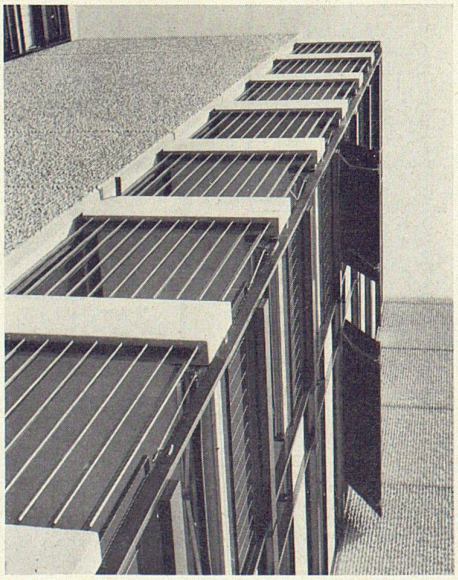

3

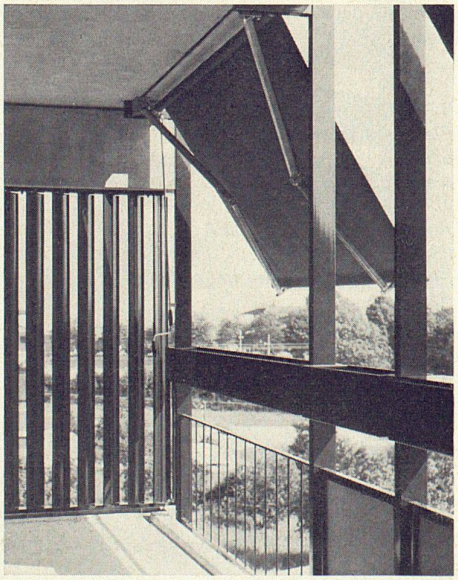

4

1
Die Wohneinheit wurde sägeförmig gegeneinander verschoben, so daß die 27 vertikalen Einheiten zu drei Blöcken zusammengesetzt werden konnten
2
Die geschoßhohen vorfabrizierten Fassadenelemente erhalten durch Abschlagen der Rippen eine plastische Wirkung
3, 4
Charakteristisch für die Cité Pont des Sauges in Lausanne sind die Eckbalkone, die seitlich durch Lamellen gegen die Einsicht abgedeckt sind

1
Le décalage en dents de scie de la Cité a permis l'ordonnance des 27 unités d'habitation verticales en trois blocs
2
Les éléments préfabriqués de la façade, hauts d'un étage, ont obtenu leur effet plastique par cassure des rainures
3, 4
Les balcons d'angle sont caractéristiques pour la Cité Pont des Sauges à Lausanne. Des stores à lamelles latéraux les mettent à l'abri des regards indiscrets

1
The residential units were oriented in relation to one another on a saw-tooth plan, so that the 27 vertical units could be combined in three blocks
2
The special shaping of the struts gives the storey-high prefabricated façade elements a plastic effect
3, 4
Characteristic of the Cité Pont des Sauges in Lausanne are the corner balconies, the sides of which are sheltered by slats for privacy

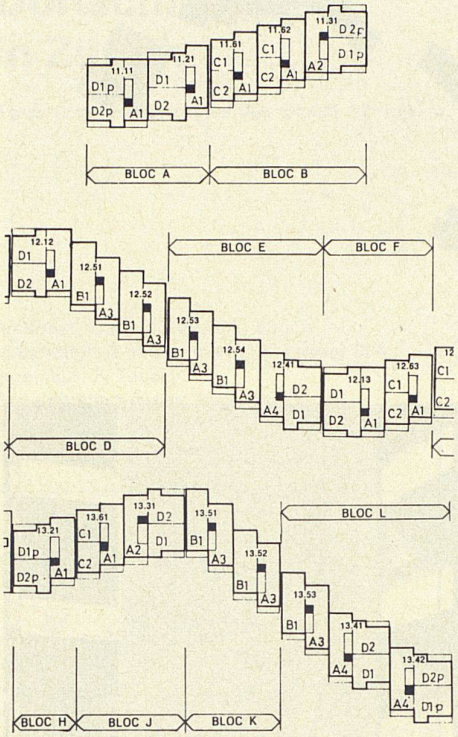

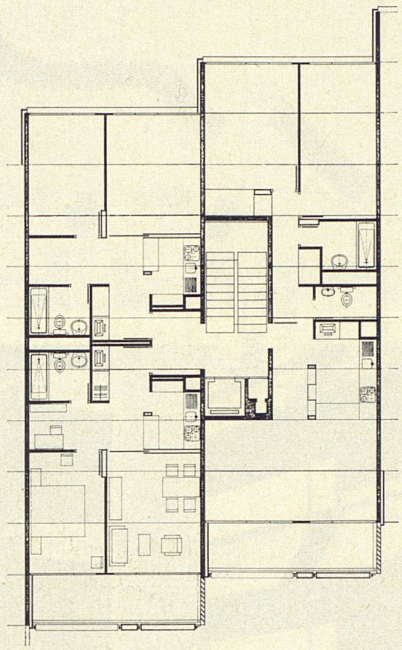

5

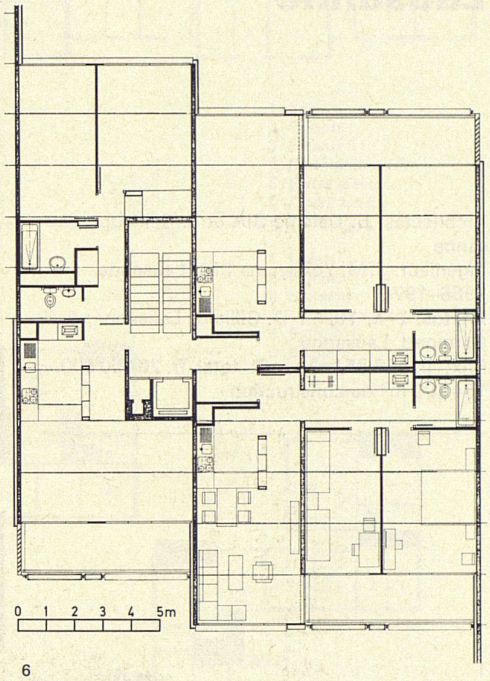

6

5
Grundriß Wohnung Typ C und A
6
Wohnungen Typ A und D
7
Wohnungen Typ B und A
8
Grundriß der Klimaanlage in der untergehängten Decke

5
Plans des appartements types C et A
6
Appartements types A et D
7
Appartements types B et A
8
Plan de l'installation de climatisation dans la dalle suspendue

5
Plan apartment type C and A
6
Apartments type A and D
7
Apartments type B and A
8
Plan of the air-conditioning system in the suspended ceiling

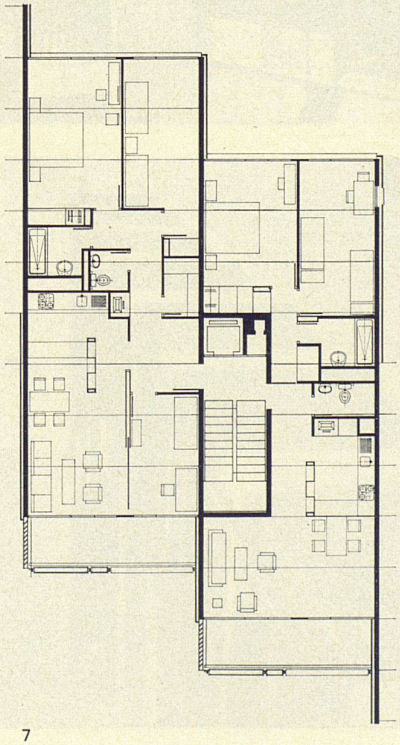

7

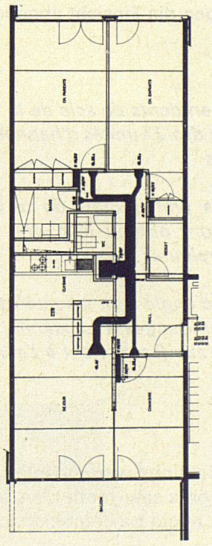

8

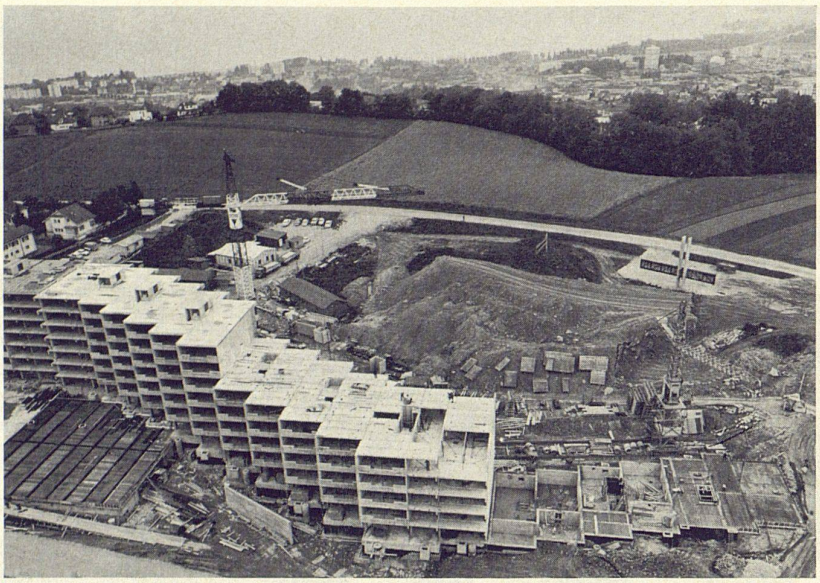

9

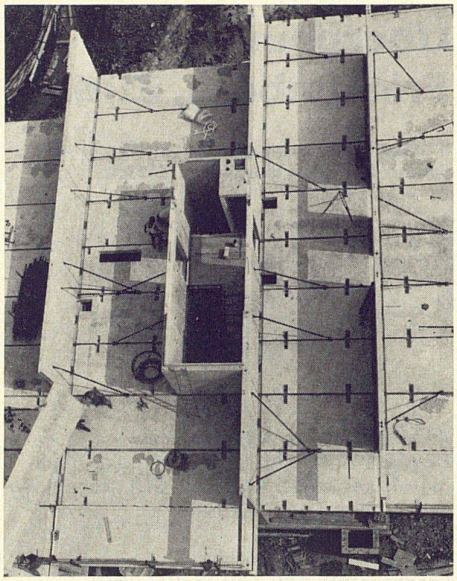

10

9, 10
Die Vorfabrikation kam mit insgesamt 54 Plattentypen aus; die Maße aller Teile sind gemäß der Modulordnung koordiniert
11
Südwestfassade

9, 10
La préfabrication a pu être limitée à 54 types d'éléments; les dimensions de tous les éléments sont coordonnées selon le système modulaire
11
Façade sud-ouest

9, 10
Altogether 54 types of slabs were used for prefabrication; the measurements of all parts are coordinated according to the module
11
South-west façade

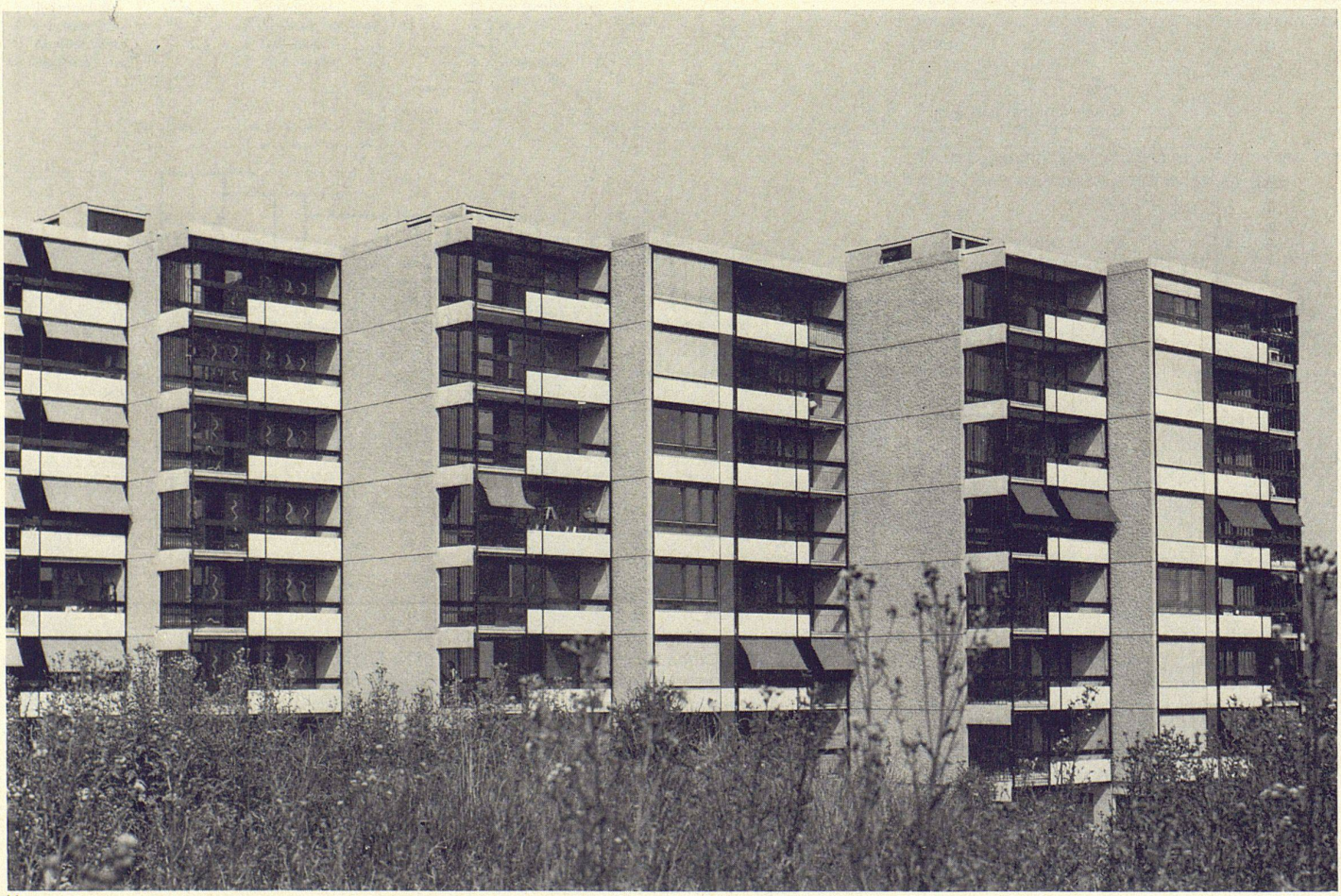

11