Reihenhäuser in Rümlang ZH : Architekt Manuel Pauli

Autor(en): **[s.n.]**

Objekttyp: **Article**

Zeitschrift: **Das Werk : Architektur und Kunst = L'oeuvre : architecture et art**

Band (Jahr): **57 (1970)**

Heft 12: **Einfamilienhäuser - Reihenhäuser**

PDF erstellt am: **30.05.2024**

Persistenter Link: https://doi.org/10.5169/seals-82294

Nutzungsbedingungen

Die ETH-Bibliothek ist Anbieterin der digitalisierten Zeitschriften. Sie besitzt keine Urheberrechte an den Inhalten der Zeitschriften. Die Rechte liegen in der Regel bei den Herausgebern.
Die auf der Plattform e-periodica veröffentlichten Dokumente stehen für nicht-kommerzielle Zwecke in Lehre und Forschung sowie für die private Nutzung frei zur Verfügung. Einzelne Dateien oder Ausdrucke aus diesem Angebot können zusammen mit diesen Nutzungsbedingungen und den korrekten Herkunftsbezeichnungen weitergegeben werden.
Das Veröffentlichen von Bildern in Print- und Online-Publikationen ist nur mit vorheriger Genehmigung der Rechteinhaber erlaubt. Die systematische Speicherung von Teilen des elektronischen Angebots auf anderen Servern bedarf ebenfalls des schriftlichen Einverständnisses der Rechteinhaber.

Haftungsausschluss

Alle Angaben erfolgen ohne Gewähr für Vollständigkeit oder Richtigkeit. Es wird keine Haftung übernommen für Schäden durch die Verwendung von Informationen aus diesem Online-Angebot oder durch das Fehlen von Informationen. Dies gilt auch für Inhalte Dritter, die über dieses Angebot zugänglich sind.

Ein Dienst der *ETH-Bibliothek*
ETH Zürich, Rämistrasse 101, 8092 Zürich, Schweiz, www.library.ethz.ch

http://www.e-periodica.ch

Reihenhäuser in Rümlang ZH

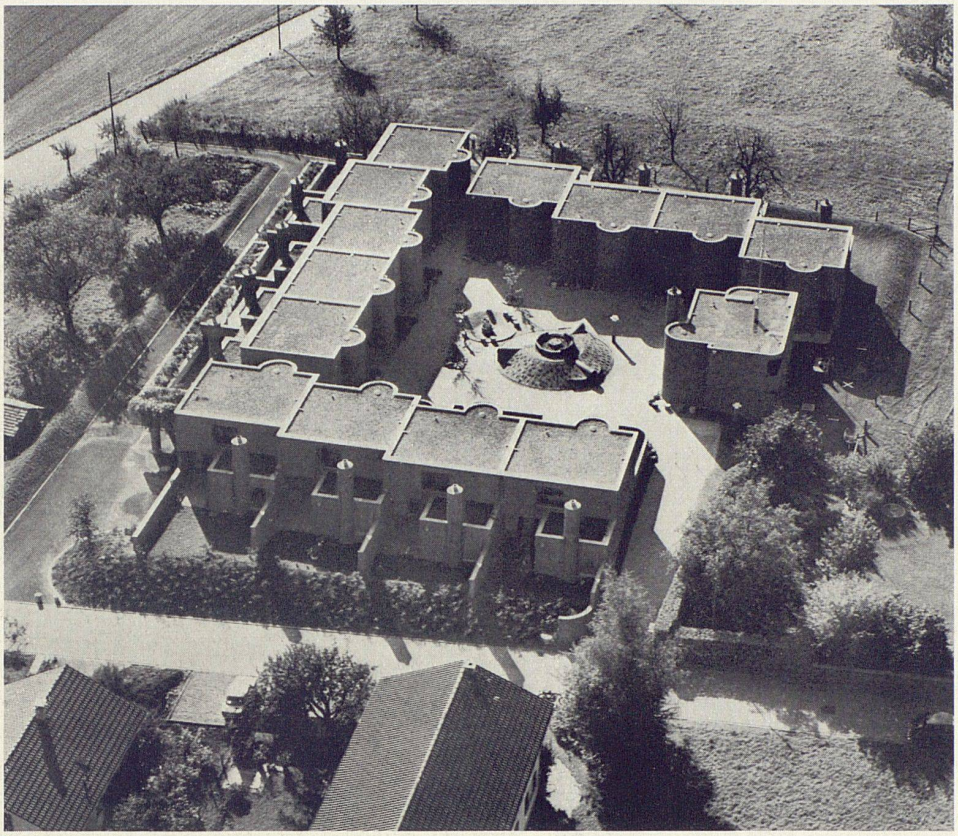

1

Architekt: Manuel Pauli BSA/SIA, Zürich
Mitarbeiter: P. Götz
Ingenieur: R. Tausky SIA, Zürich
Farbberatung: Hans Süss, Zürich
1969/70
Photos: 1 Comet, Zürich; 6, 7 Jean Haubensak, Zürich; 8–12 Manuel Pauli, Zürich

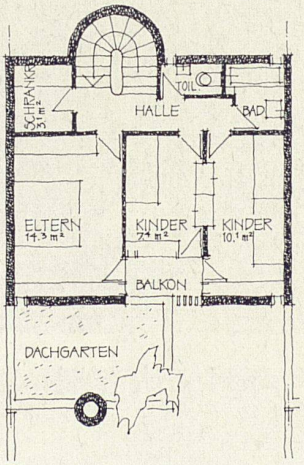

2

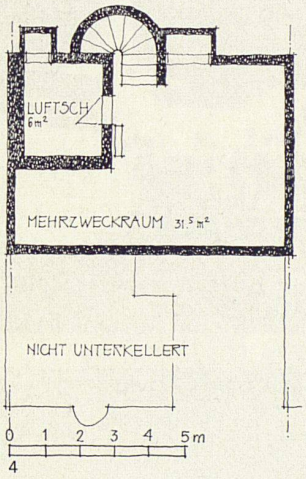

4

1
Gesamtansicht der von der Firma Heinz Kaiser für ihre Angestellten erbauten dreizehn Reihenhäuser in Rümlang, die zusammen mit dem Freizeithaus einen viereckigen Hof bilden
2–5
Grundrisse Obergeschoß, Erdgeschoß, Kellergeschoß und Schnitt eines Einfamilienhauses

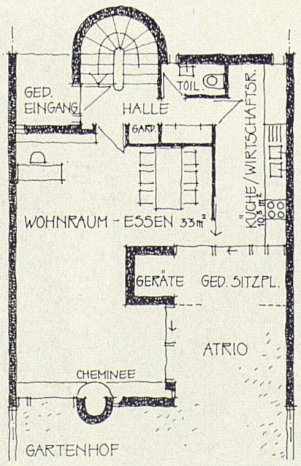

3

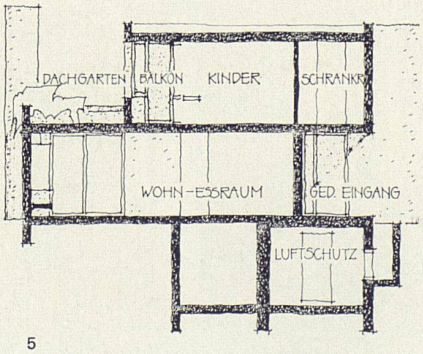

5

1
Vue d'ensemble de la rangée des treize maisons à Rümlang qui, en conjonction avec la maison des loisirs, forment une cour rectangulaire
2–5
Plans: étage, rez-de-chaussée, sous-sol, coupe d'une maison familiale

1
Assembly view of the thirteen rowhouses in Rümlang which, together with the recreation center, form a rectangular courtyard
2–5
Plans of upper level, ground floor, basement, and section of a detached house

6

7

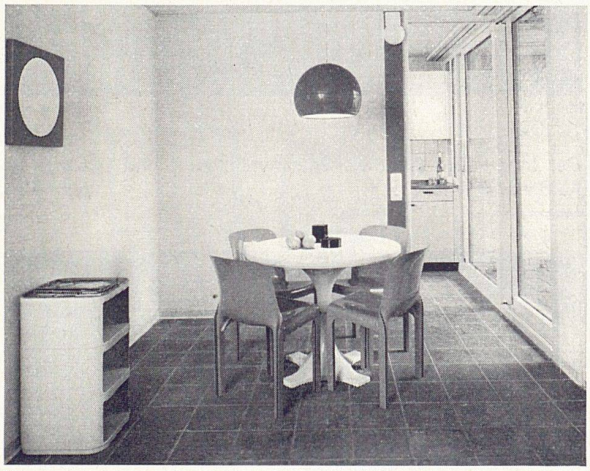

8

6–8
Der Wohnraum und der Eßplatz sind nach dem kleinen Privatgarten orientiert
9, 10
Zur Straßenseite hin haben die Einfamilienhäuser je einen kleinen Gartenhof

6–8
La salle de séjour et l'aire des repas donnent sur un petit jardin privé
9, 10
Du côté rue, les maisons familiales sont dotées d'une petite cour-jardin

6–8
The living-room and the dining-nook face onto the small private garden
9, 10
Each detached house has a small enclosed garden on the street side

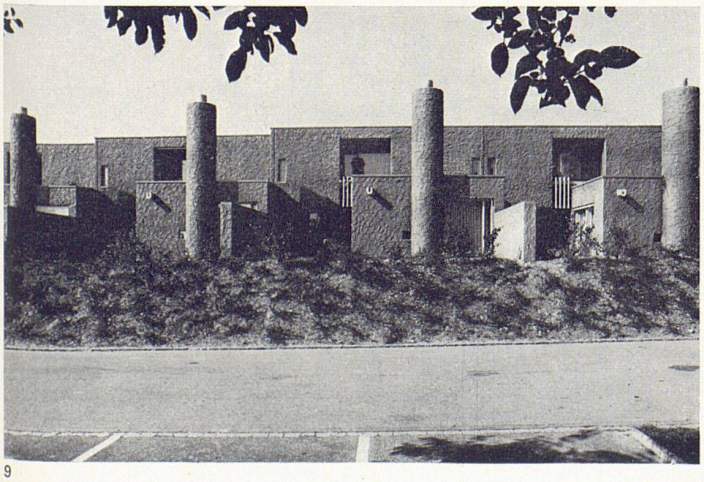

9

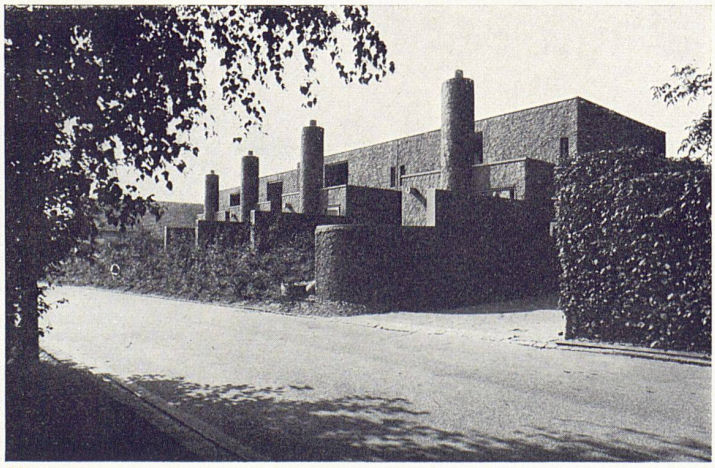

10

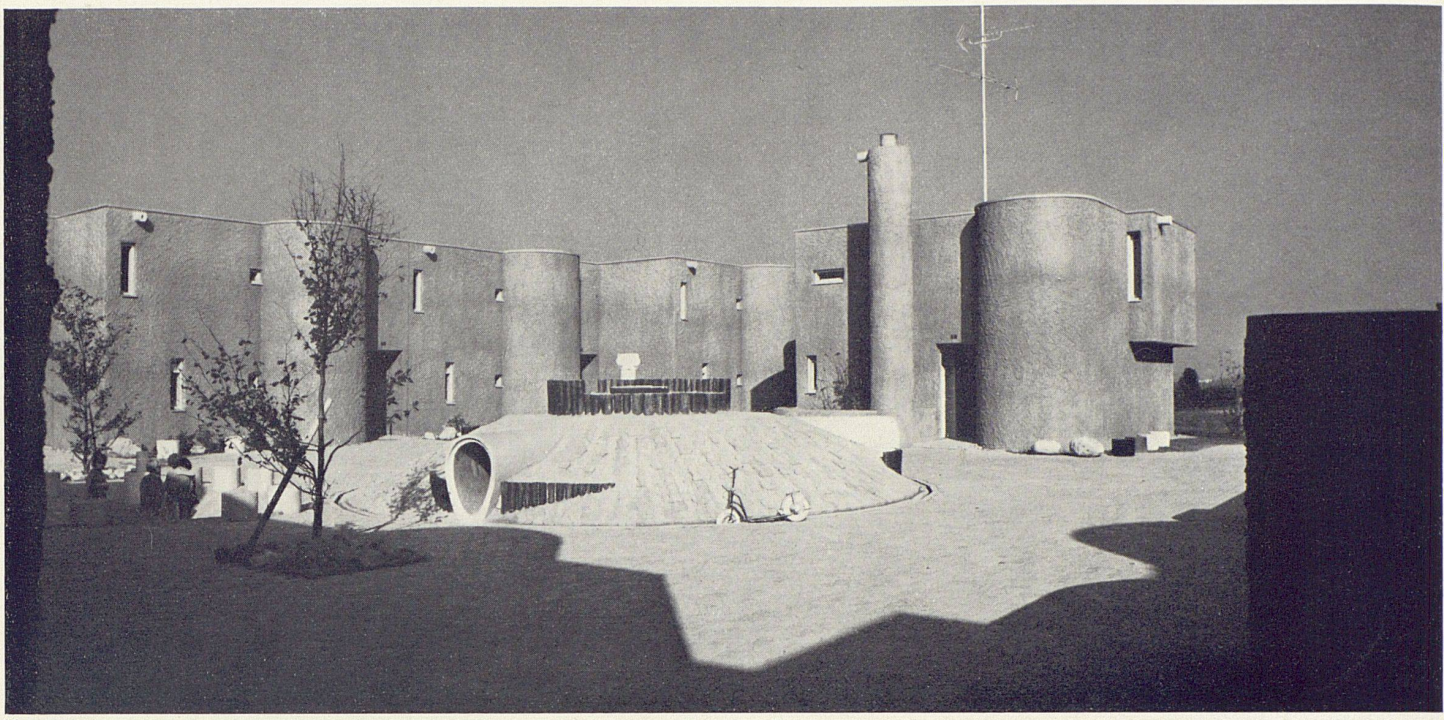

11

11, 12
Der Innenraum dient als Versammlungsort und Kinderspielplatz

11, 12
L'espace intérieur est propice aux réunions et aux jeux d'enfants

11, 12
The interior space serves as a meeting area and children's play area

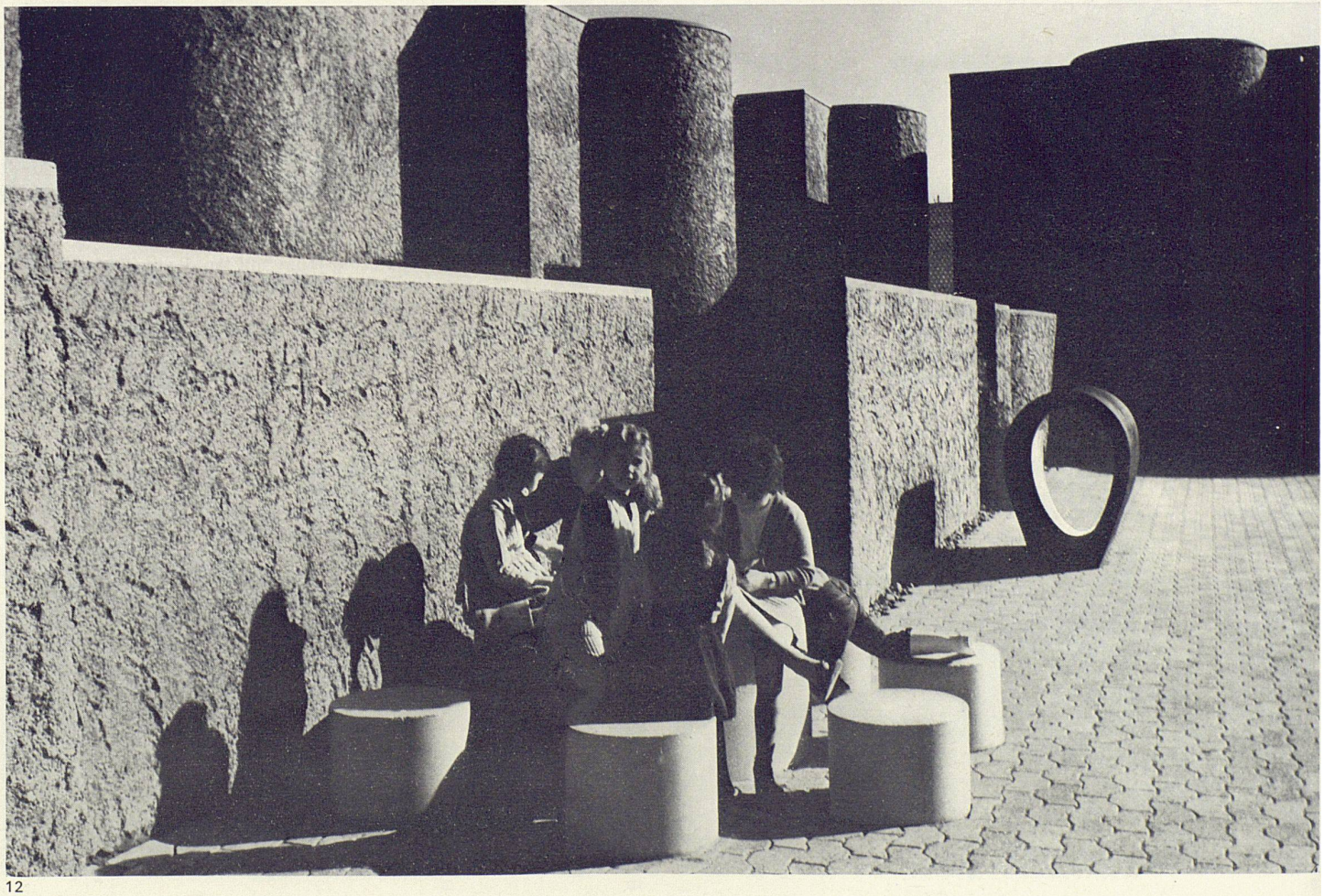

12