Objekttyp: **Advertising**

Zeitschrift: **Das Werk : Architektur und Kunst = L'oeuvre : architecture et art**

Band (Jahr): **57 (1970)**

Heft 12: **Einfamilienhäuser - Reihenhäuser**

PDF erstellt am: **28.05.2024**

Nutzungsbedingungen

Die ETH-Bibliothek ist Anbieterin der digitalisierten Zeitschriften. Sie besitzt keine Urheberrechte an den Inhalten der Zeitschriften. Die Rechte liegen in der Regel bei den Herausgebern.
Die auf der Plattform e-periodica veröffentlichten Dokumente stehen für nicht-kommerzielle Zwecke in Lehre und Forschung sowie für die private Nutzung frei zur Verfügung. Einzelne Dateien oder Ausdrucke aus diesem Angebot können zusammen mit diesen Nutzungsbedingungen und den korrekten Herkunftsbezeichnungen weitergegeben werden.
Das Veröffentlichen von Bildern in Print- und Online-Publikationen ist nur mit vorheriger Genehmigung der Rechteinhaber erlaubt. Die systematische Speicherung von Teilen des elektronischen Angebots auf anderen Servern bedarf ebenfalls des schriftlichen Einverständnisses der Rechteinhaber.

Haftungsausschluss

Alle Angaben erfolgen ohne Gewähr für Vollständigkeit oder Richtigkeit. Es wird keine Haftung übernommen für Schäden durch die Verwendung von Informationen aus diesem Online-Angebot oder durch das Fehlen von Informationen. Dies gilt auch für Inhalte Dritter, die über dieses Angebot zugänglich sind.

Ein Dienst der *ETH-Bibliothek*
ETH Zürich, Rämistrasse 101, 8092 Zürich, Schweiz, www.library.ethz.ch

http://www.e-periodica.ch

nur tapisom ist tapisom

Tapisom wurde im Freien von 15 Millionen Fussgängern getestet

In Zürich, Bern, Biel, Lugano, Basel, Luzern, Neuenburg, Lausanne, St. Gallen.

Mit Erfolg!
Tapisom bewährte sich in allen Fällen

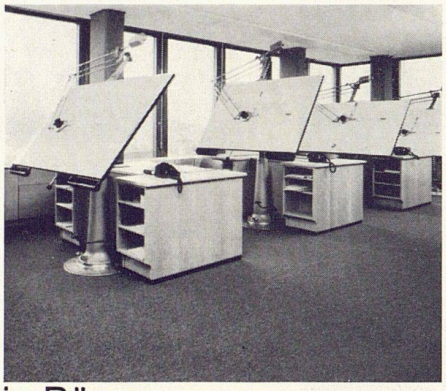

in Büros

Tapisom ist der älteste und bewährteste Nylon-Nadelfilz-Teppichboden Europas

Sommer, der erste Nylon-Nadelfilzproduzent und Tapisom-Hersteller hat die längste und älteste Erfahrung. Tapisom wurde zum begehrtesten Teppichboden Europas und zwangsläufig das Vorbild für viele Nachahmungen. Aber Tapisom ist unschlagbar und immer weit voraus.

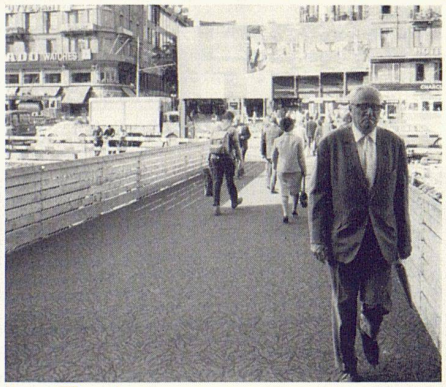

im Freien

in Geschäften

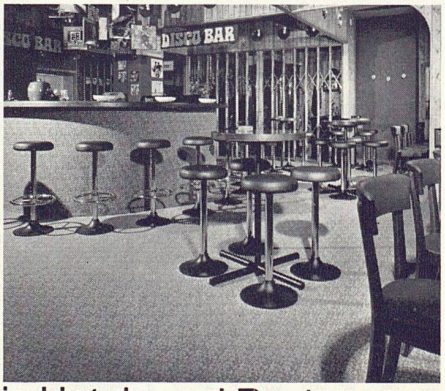

in Hotels und Restaurants

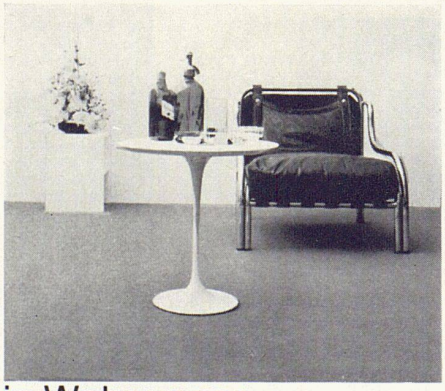

in Wohnungen

Nichts kann Tapisom schaden! Regen, Kälte, Schnee, Millionen Fusstritte, ärgster Schmutz – Tapisom hält mehr aus, als wir versprechen!

Seit 1961 wurden 2 000 000 m² Tapisom allein in der Schweiz verlegt.

tapisom, der Teppichboden ohne Sorgen

Generalvertretung für die Schweiz:

Hans Hassler AG, Kasinostrasse 19
5001 Aarau, Telefon 064/22 21 85

HASSLER

ACCUMAT

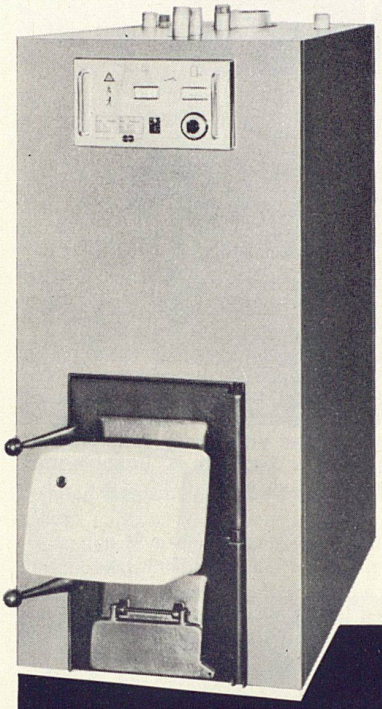

Realtherm
Allstoff-Heizkessel

erreichen den höchsten, technisch möglichen Wirkungsgrad. Ihr völlig automatisierter Betrieb ist sauber und kinderleicht, die Wartung minimal

Accum

ACCUMAT Realtherm

ein kombinierter wirtschaftlicher Heizkessel, der nicht zu übertreffen ist; sein Heizkomfort weckt Bewunderung und Genugtuung, zudem ist er eine unversiegbare Warmwasserquelle.

Und was den Betrieb mit Oel oder allen festen Brennstoffen anbetrifft: Etwas sparsameres gibt es nicht!

Accum AG
8625 Gossau ZH
051 78 64 52

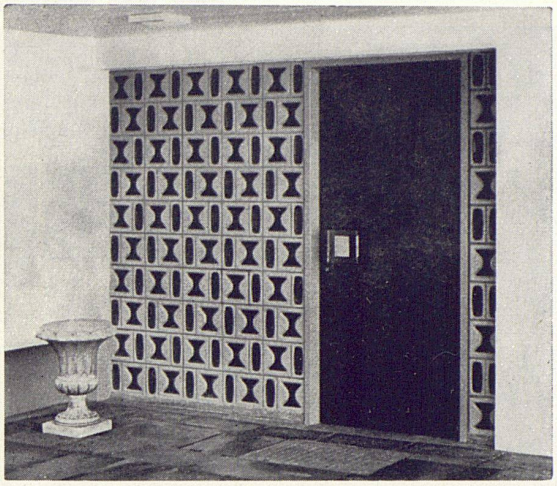

Eingangspartie aus künstlerisch dekorativen Glasbausteinen INTAGLIO.

Glasbausteine bieten viel mehr Gestaltungsmöglichkeiten als die konventionelle Verglasungsart. Lichtstreuung, Isolation, Schalldämmung, Sicherheit gegen Feuer und Einbruch sowie dauernde Glasklarheit stempeln den Glasbaustein zum modernen, exklusiven Bauelement.

Verlangen Sie unverbindlich Vorschläge und Kombinationszeichnungen.

Lieferung und Montage inkl. Metalltürzarge kurzfristig. Beispiel in der Baumusterzentrale Zürich.

SCHNEIDER + SEMADENI
8004 ZÜRICH

Spezialfirma für Glasbetonbau
Feldstraße 111, 8004 Zürich
Tel. (051) 27 45 63 und 23 78 08

Tuchschmid
Türzargen + Türen

Stahl
Chromnickelstahl
Leichtmetall
Kunststoff

Gebr. Tuchschmid AG
Bahnhofplatz
8500 Frauenfeld
Schaffhauserstr. 34
8006 Zürich