Objekttyp: **Advertising**

Zeitschrift: **Das Werk : Architektur und Kunst = L'oeuvre : architecture et art**

Band (Jahr): **58 (1971)**

Heft 6: **Volketswil ist eine Reise wert**

PDF erstellt am: **29.05.2024**

Nutzungsbedingungen

Die ETH-Bibliothek ist Anbieterin der digitalisierten Zeitschriften. Sie besitzt keine Urheberrechte an den Inhalten der Zeitschriften. Die Rechte liegen in der Regel bei den Herausgebern.
Die auf der Plattform e-periodica veröffentlichten Dokumente stehen für nicht-kommerzielle Zwecke in Lehre und Forschung sowie für die private Nutzung frei zur Verfügung. Einzelne Dateien oder Ausdrucke aus diesem Angebot können zusammen mit diesen Nutzungsbedingungen und den korrekten Herkunftsbezeichnungen weitergegeben werden.
Das Veröffentlichen von Bildern in Print- und Online-Publikationen ist nur mit vorheriger Genehmigung der Rechteinhaber erlaubt. Die systematische Speicherung von Teilen des elektronischen Angebots auf anderen Servern bedarf ebenfalls des schriftlichen Einverständnisses der Rechteinhaber.

Haftungsausschluss

Alle Angaben erfolgen ohne Gewähr für Vollständigkeit oder Richtigkeit. Es wird keine Haftung übernommen für Schäden durch die Verwendung von Informationen aus diesem Online-Angebot oder durch das Fehlen von Informationen. Dies gilt auch für Inhalte Dritter, die über dieses Angebot zugänglich sind.

Ein Dienst der *ETH-Bibliothek*
ETH Zürich, Rämistrasse 101, 8092 Zürich, Schweiz, www.library.ethz.ch

http://www.e-periodica.ch

wetterfeste Raffstoren

normavent®

mit 55 oder 80 mm breiten, gebördelten Lamellen

Moderne Bauten verlangen einen formschönen, witterungsbeständigen Sonnen- und Wärmeschutz. Betriebssichere Lamellenstoren, die eine gute Fensterabschirmung gewährleisten.

normavent® Raffstoren ermöglichen dank verschiedenen Lamellenbreiten, 55 oder 80 mm, eine individuelle Anpassung an die baulichen Gegebenheiten.

Stabile Lamellen aus Aluminium-Speziallegierung, beidseitig nach unten randgebördelt, einbrennlackiert, Lagerung der Lamellen in starken, wasserabstossenden Leiterkordeln aus Terylene sowie seitliche, geräuscharme Führungen durch eloxierte Aluminium-Profile gewährleisten eine lange, wartungsfreie Lebensdauer.
Bedienung durch Gelenkkurbel oder Motorantrieb.
Montage durch unser Fachpersonal.

Verlangen Sie den Besuch unseres Beraters oder die Dokumentation mit den Einbauplänen im Massstab 1:1.

Metallbau AG Zürich

Anemonenstrasse 40, 8047 Zürich
Telefon 01-54 67 00

norm®

Vertretungen und Servicestellen in
Basel, Bern, Lausanne, Locarno, Luzern, Solothurn, St. Gallen.

Asbestzement-Wellplatten der Zeit voraus

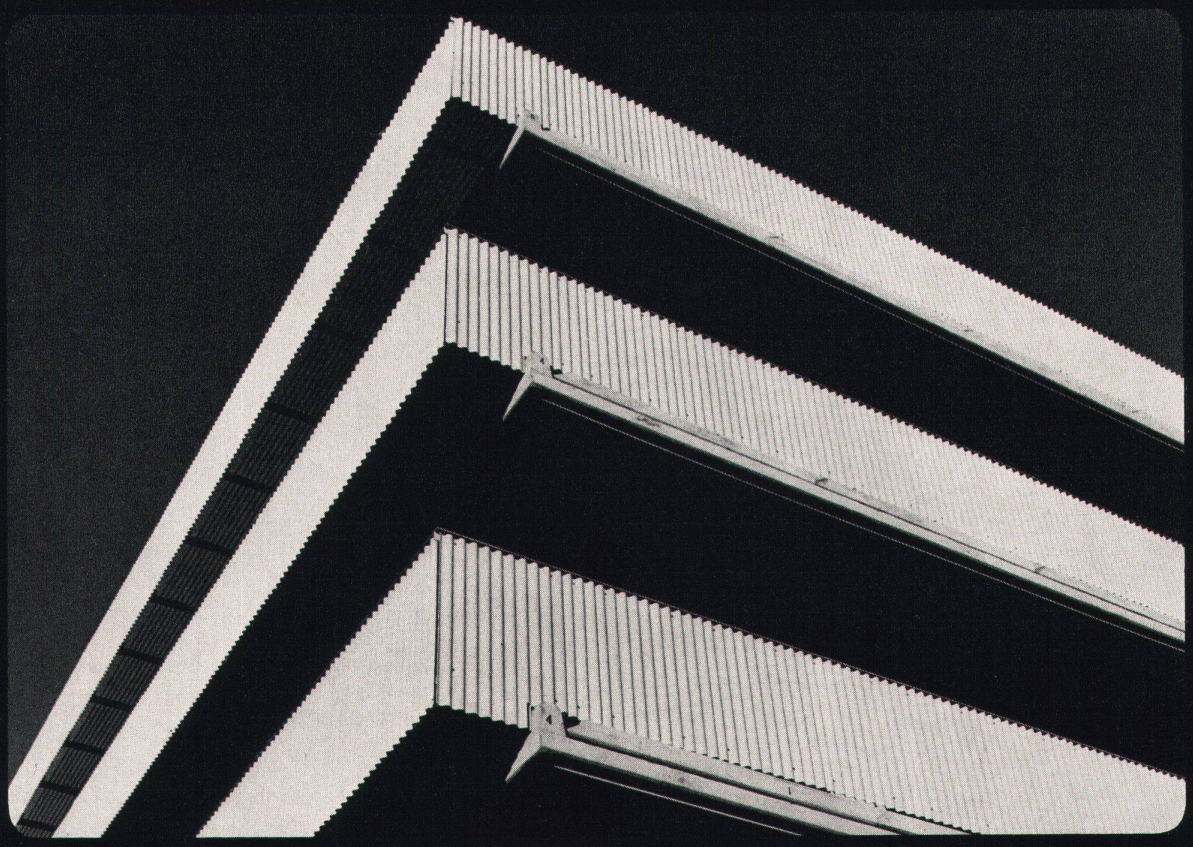

Die Asbestzement-Wellplatte «ETERNIT» ging der Zeit voraus. Sie wurde in den Zwanziger Jahren entwickelt. Ihre zukunftsweisende Konzeption wird jedoch erst heute richtig erfasst. Ihr Profil ist funktionell und statisch einwandfrei und für den Wasserablauf bestens geeignet. Ihre Grossflächigkeit und die zahlreichen Anschlussstücke optimieren ein Dach- und Fassadenverkleidungssystem. Ihre bekannte absolute Witterungsbeständigkeit und die Wirtschaftlichkeit sind auch heute noch ihre stärksten Argumente. Zwei Beispiele: Parkhaus Sihlquai, Zürich (oben) und Versuchsbetrieb Rossweid bei Bürglen, Arch. R. Bryner, Zürich (rechts).

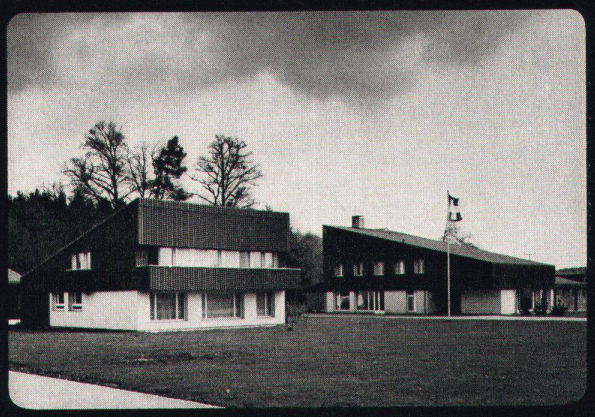

Eternit®

Gesetzlich geschützte Marke für Asbestzement-Produkte

Eternit AG 8867 Niederurnen 058/4 15 55 Eternit SA 1530 Payerne Eternit-Verkauf AG Zürich Basel Lugano Olten Renens Sion