Einfamilienhaus in Ascona : Architekt Livio Vacchini SIA, Locarno

Autor(en): **[s.n.]**

Objekttyp: **Article**

Zeitschrift: **Das Werk : Architektur und Kunst = L'oeuvre : architecture et art**

Band (Jahr): **58 (1971)**

Heft 9: **Einfamilienhäuser**

PDF erstellt am: **28.05.2024**

Persistenter Link: https://doi.org/10.5169/seals-45080

Nutzungsbedingungen

Die ETH-Bibliothek ist Anbieterin der digitalisierten Zeitschriften. Sie besitzt keine Urheberrechte an den Inhalten der Zeitschriften. Die Rechte liegen in der Regel bei den Herausgebern.
Die auf der Plattform e-periodica veröffentlichten Dokumente stehen für nicht-kommerzielle Zwecke in Lehre und Forschung sowie für die private Nutzung frei zur Verfügung. Einzelne Dateien oder Ausdrucke aus diesem Angebot können zusammen mit diesen Nutzungsbedingungen und den korrekten Herkunftsbezeichnungen weitergegeben werden.
Das Veröffentlichen von Bildern in Print- und Online-Publikationen ist nur mit vorheriger Genehmigung der Rechteinhaber erlaubt. Die systematische Speicherung von Teilen des elektronischen Angebots auf anderen Servern bedarf ebenfalls des schriftlichen Einverständnisses der Rechteinhaber.

Haftungsausschluss

Alle Angaben erfolgen ohne Gewähr für Vollständigkeit oder Richtigkeit. Es wird keine Haftung übernommen für Schäden durch die Verwendung von Informationen aus diesem Online-Angebot oder durch das Fehlen von Informationen. Dies gilt auch für Inhalte Dritter, die über dieses Angebot zugänglich sind.

Ein Dienst der *ETH-Bibliothek*
ETH Zürich, Rämistrasse 101, 8092 Zürich, Schweiz, www.library.ethz.ch

http://www.e-periodica.ch

Einfamilienhaus in Ascona

Architekt: Livio Vacchini SIA, Locarno
Ingenieur: Peppino Bondietti SIA, Locarno
1969
Photos: A. Flammer, Locarno

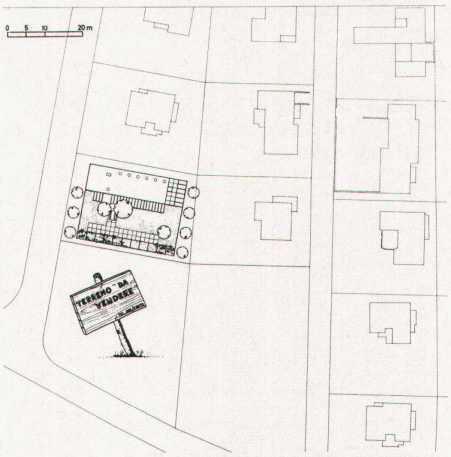

1 Garage
2 Eingang
3 Elternzimmer
4 Bad
5 Wohnraum
6 Eßraum
7 Küche
8 Office
9 Kinderzimmer
10 Fahrräder
11 Trockenraum
12 Gartengeräte
13 Gedeckter Vorplatz

1 *Garage*
2 *Entrée*
3 *Chambre des parents*
4 *Salle de bains*
5 *Salle de séjour*
6 *Zone des repas*
7 *Cuisine*
8 *Office*
9 *Chambre d'enfants*
10 *Bicyclettes*
11 *Salle de séchage*
12 *Débarras outils*
13 *Espace d'entrée couvert*

1 Garage
2 Entrance
3 Parents' room
4 Bath
5 Living-room
6 Dining-room
7 Kitchen
8 Office
9 Children's room
10 Bicycles
11 Drying-room
12 Garden tools
13 Covered forecourt

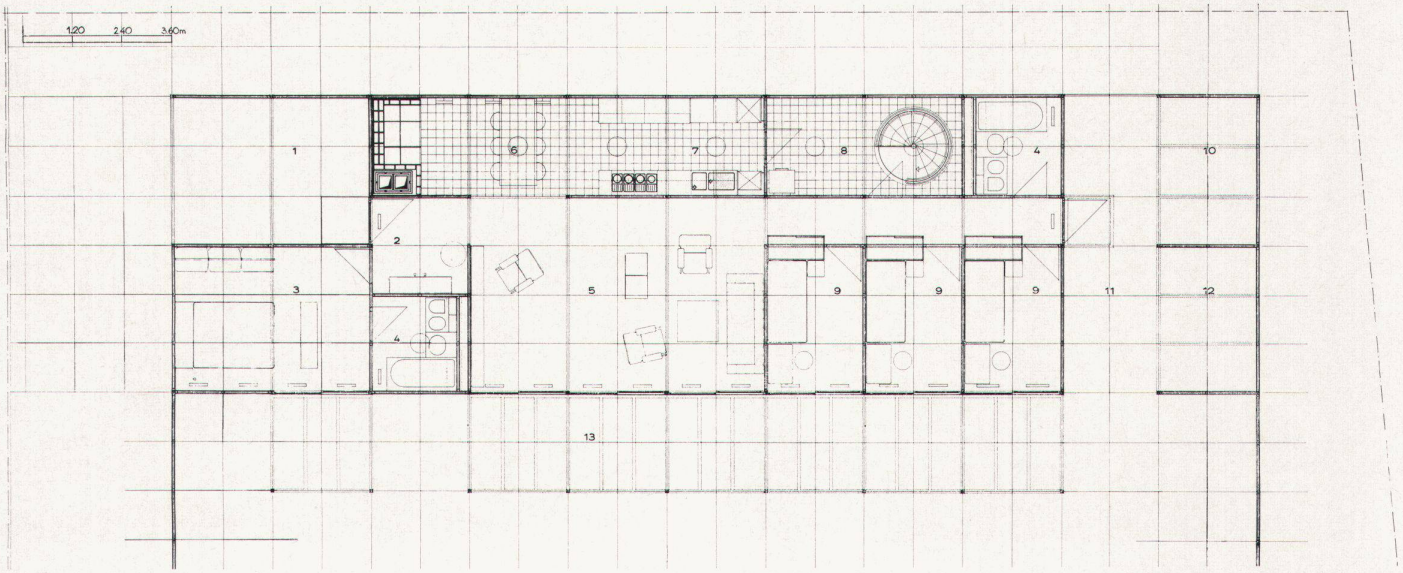

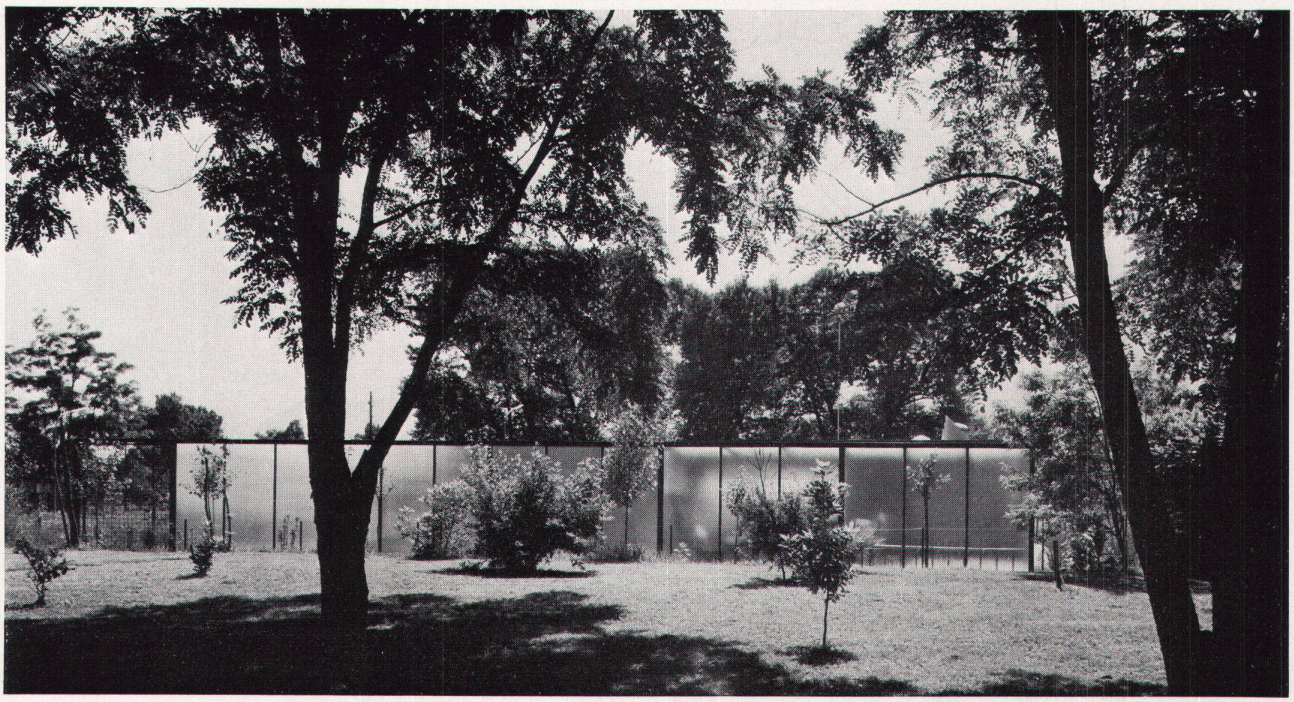

Das Haus bei Ascona liegt in der Ebene und soll sich gegen künftige Nachbarn abschließen. Es war der Gedanke des Architekten, eine einfache Baracke von minimalen Ausmaßen durch hohen Installationsgrad bequem und funktionsfähig zu machen. Die additive Anlage kann weiter ausgebaut werden

Située en plaine, la maison près d'Ascona doit abriter ses occupants contre les regards indiscrets. L'architecte a eu l'idée d'aménager fonctionnellement une simple baraque de dimensions minimales. Cette maison hautement confortable peut être agrandie à volonté

The house in Ascona is situated on the level and has to be shut off from future neighbours. The architect's idea was to convert a simple hut of minimal proportions and to make it comfortable and functional by means of high installation density. Additional alterations can be built in later