Objekttyp: **Advertising**

Zeitschrift: **Das Werk : Architektur und Kunst = L'oeuvre : architecture et art**

Band (Jahr): **58 (1971)**

Heft 11: **Hallenbäder Freiburg - ein Sonderfall?**

PDF erstellt am: **30.05.2024**

Nutzungsbedingungen

Die ETH-Bibliothek ist Anbieterin der digitalisierten Zeitschriften. Sie besitzt keine Urheberrechte an den Inhalten der Zeitschriften. Die Rechte liegen in der Regel bei den Herausgebern.
Die auf der Plattform e-periodica veröffentlichten Dokumente stehen für nicht-kommerzielle Zwecke in Lehre und Forschung sowie für die private Nutzung frei zur Verfügung. Einzelne Dateien oder Ausdrucke aus diesem Angebot können zusammen mit diesen Nutzungsbedingungen und den korrekten Herkunftsbezeichnungen weitergegeben werden.
Das Veröffentlichen von Bildern in Print- und Online-Publikationen ist nur mit vorheriger Genehmigung der Rechteinhaber erlaubt. Die systematische Speicherung von Teilen des elektronischen Angebots auf anderen Servern bedarf ebenfalls des schriftlichen Einverständnisses der Rechteinhaber.

Haftungsausschluss

Alle Angaben erfolgen ohne Gewähr für Vollständigkeit oder Richtigkeit. Es wird keine Haftung übernommen für Schäden durch die Verwendung von Informationen aus diesem Online-Angebot oder durch das Fehlen von Informationen. Dies gilt auch für Inhalte Dritter, die über dieses Angebot zugänglich sind.

Ein Dienst der *ETH-Bibliothek*
ETH Zürich, Rämistrasse 101, 8092 Zürich, Schweiz, www.library.ethz.ch

http://www.e-periodica.ch

Syntolan und Fabrolan machen Karriere!

Syntolan-Teppichböden in Büros verlegt sind wirtschaftlich und bringen Atmosphäre. Der kahle, nüchterne Büroraum wird zum angenehmen Arbeitsplatz. Mit Teppichboden-Büros löst man heute Personalprobleme.
Syntolan von Fabromont trotzt allen Rollstühlen. Er wurde speziell dafür konzipiert – durch und durch vollsynthetisch – absolut strapazierfest. Syntolan widersteht tropfenden Schirmen, ausgelaufenem Nagellack, scharfen Absätzen und ungeschickt serviertem Pausenkaffee.
Syntolan ist absolut antistatisch. Lästiges Elektrisieren infolge statischer Aufladung fällt weg. Lange Putzfrauen-Nächte werden kürzer, Reinigungskosten kleiner. Syntolan hält Raumwärme und reduziert Heizkosten.
Für behagliches Wohnen hat Fabromont den Fabrolan geschaffen. Dieser besitzt fast alle Syntolan-Eigenschaften, ist jedoch nicht ganz so voluminös. Ein Wohnraum wird ja auch nicht den gleichen Strapazen ausgesetzt wie ein Büroraum. Fabrolan ist aber auch niedriger im Preis.

Syntolan und Fabrolan sind Schweizer Qualitätsprodukte mit internationaler Karriere von

fabromont AG
Fabrik textiler Bodenbeläge
3185 Schmitten

Syntolan und Fabrolan sind erhältlich bei

Meyer-Müller

8001 Zürich, Stampfenbachstrasse 6, Tel. 01/34 90 80
4500 Solothurn, Hauptgasse 35, Tel. 065/2 85 15
3000 Bern, Bubenbergplatz 10, Tel. 031/22 33 11

Türdrücker
Oliven
Stossgriffe

usw. aus

EDELSTAHL rost frei

modern
hygienisch
dauerhaft

Heusser

Schlossfabrik Heusser Murgenthal

Bezug über den Fachhandel

Die absolute Spitzenleistung einer Holzimitation!

FORMICA

sculptura®

Speziell für Sie aus den U.S.A. importiert. Bitte sofort Muster anfordern. ✆ 071 98 16 14/15
Formica Plastics AG
9303 Wittenbach
SG

Elektrische Durchlauferhitzer

Accum mit ausziehbarem Register Leistungsbereich bis 600 kW

Betriebsdruck normal 6 kp/cm² auf Wunsch Spezialanfertigung für höheren Druck Elektrische Boiler

Accum

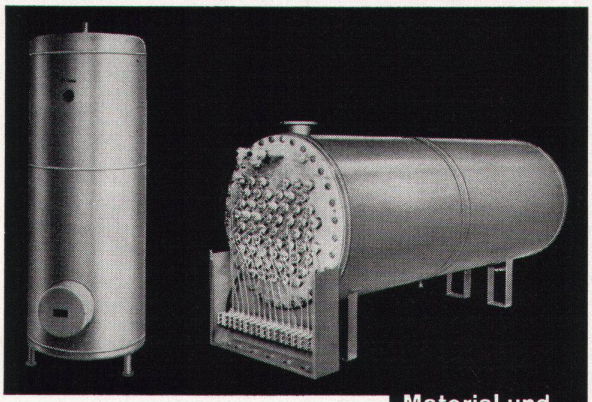

Gegenstromapparate Wärmeaustauscher

Material und Form aller Apparate jahrzehntelang erprobt, funktions-, zweckgerecht

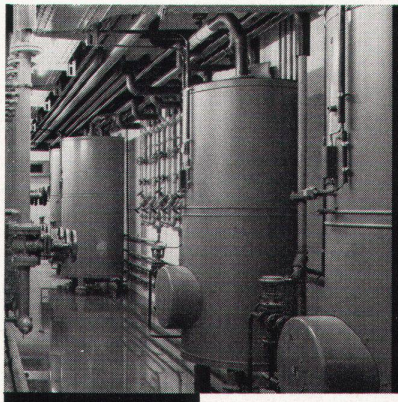

Elektrische und kombinierte Boiler bis 10 000 l Inhalt Elektrische Dampfkessel SVDB

Accum AG
8625 Gossau ZH 051 78 64 52

Referenzen Schwimmbadheizungen:

Andeer	130 kW	Klosters	600 kW
Bellinzona	1000 kW	Payerne	1100 kW
Davos	500 kW	Romanshorn	500 kW
Dolder Zürich	700 kW	Solbad Hall	400 kW
Fribourg	1800 kW	Zollikon	1200 kW