Touristisches Dorf Isola Capo Rizzuto : Architekten Luisa Anversa Ferretti, Gabriele Belardelli, Lucio Barbera, Claudio Maroni, Vieri Quilici, Rom

Autor(en): **[s.n.]**

Objekttyp: **Article**

Zeitschrift: **Das Werk : Architektur und Kunst = L'oeuvre : architecture et art**

Band (Jahr): **58 (1971)**

Heft 1: **Planen und Bauen für die Ferien**

PDF erstellt am: **28.05.2024**

Persistenter Link: https://doi.org/10.5169/seals-44959

Nutzungsbedingungen

Die ETH-Bibliothek ist Anbieterin der digitalisierten Zeitschriften. Sie besitzt keine Urheberrechte an den Inhalten der Zeitschriften. Die Rechte liegen in der Regel bei den Herausgebern.
Die auf der Plattform e-periodica veröffentlichten Dokumente stehen für nicht-kommerzielle Zwecke in Lehre und Forschung sowie für die private Nutzung frei zur Verfügung. Einzelne Dateien oder Ausdrucke aus diesem Angebot können zusammen mit diesen Nutzungsbedingungen und den korrekten Herkunftsbezeichnungen weitergegeben werden.
Das Veröffentlichen von Bildern in Print- und Online-Publikationen ist nur mit vorheriger Genehmigung der Rechteinhaber erlaubt. Die systematische Speicherung von Teilen des elektronischen Angebots auf anderen Servern bedarf ebenfalls des schriftlichen Einverständnisses der Rechteinhaber.

Haftungsausschluss

Alle Angaben erfolgen ohne Gewähr für Vollständigkeit oder Richtigkeit. Es wird keine Haftung übernommen für Schäden durch die Verwendung von Informationen aus diesem Online-Angebot oder durch das Fehlen von Informationen. Dies gilt auch für Inhalte Dritter, die über dieses Angebot zugänglich sind.

Ein Dienst der *ETH-Bibliothek*
ETH Zürich, Rämistrasse 101, 8092 Zürich, Schweiz, www.library.ethz.ch

http://www.e-periodica.ch

Touristisches Dorf Isola Capo Rizzuto

Architekten: Luisa Anversa Ferretti, Gabriele Belardelli, Lucio Barbera, Claudio Maroni, Vieri Quilici, Rom

Der Gedanke der touristischen Siedlung Isola Capo Rizzuto besteht darin, vermietbare Wohnungen und Einfamilienhäuser mit einem Zentrum hotelartiger Dienstleistungen sowie einem zweiten Zentrum mit weiteren Dienstleistungen (Läden, Sport) zu verbinden. Die Siedlung liegt in einem alten Olivenhain und bewahrt sorgfältig die bestehende Vegetation

L'idée de la colonie touristique Isola Capo Rizzuto consiste à associer des appartements locatifs et maisons familiales à un centre offrant des services hôteliers, ainsi qu'à un second centre de prestation de services (magasins, sports). La colonie, implantée sur une ancienne oliveraie, a soigneusement préservé la végétation existante
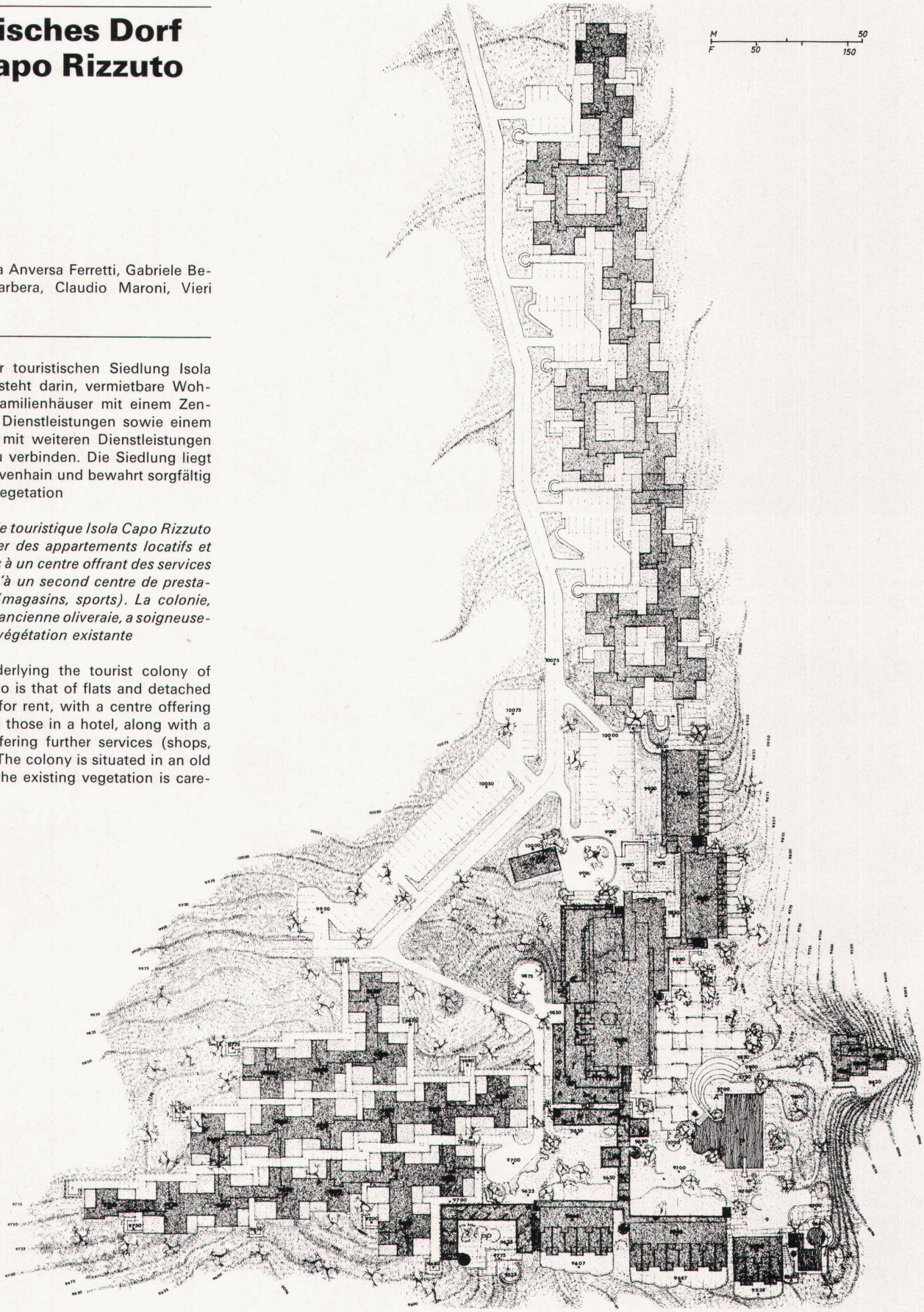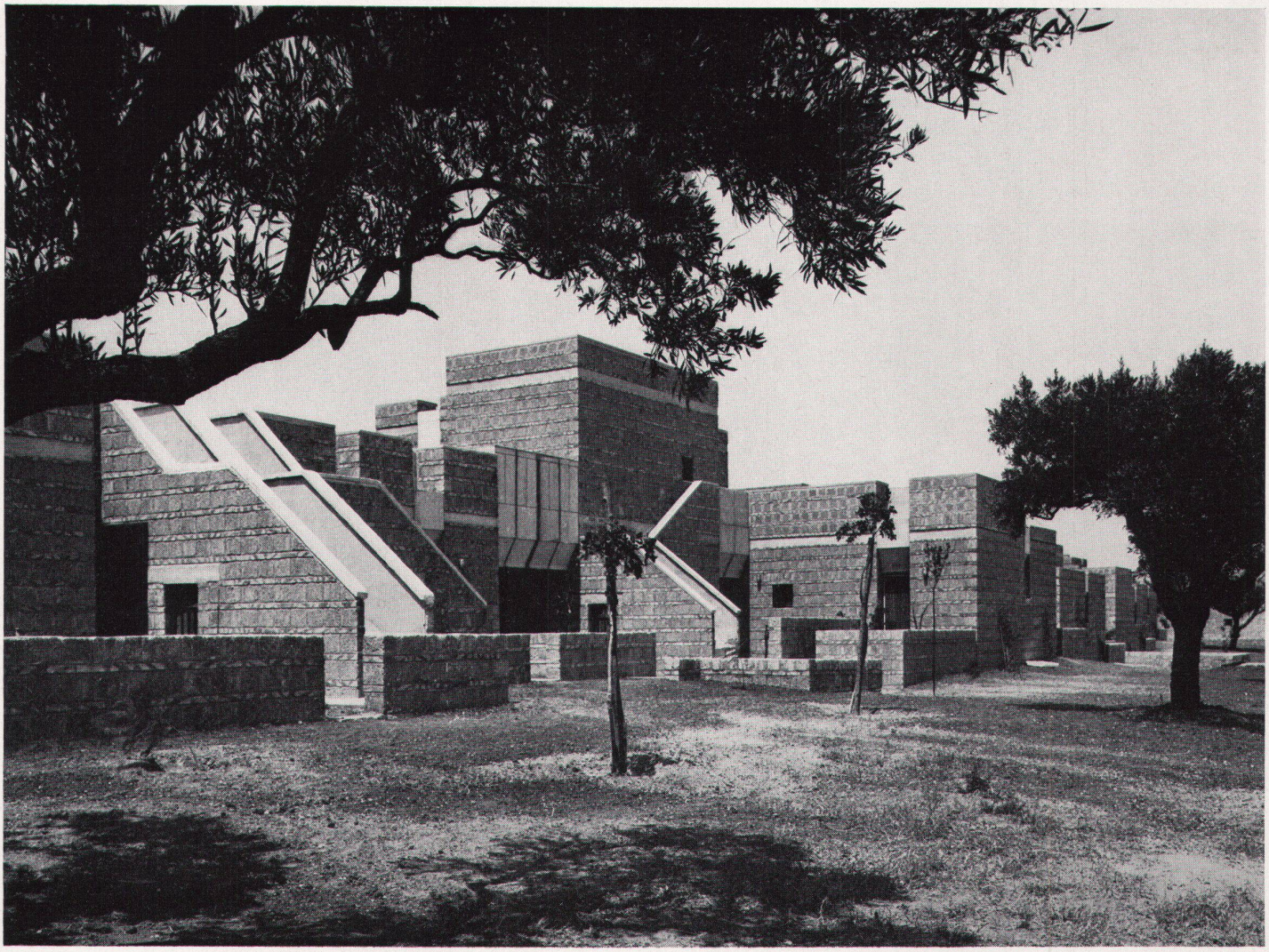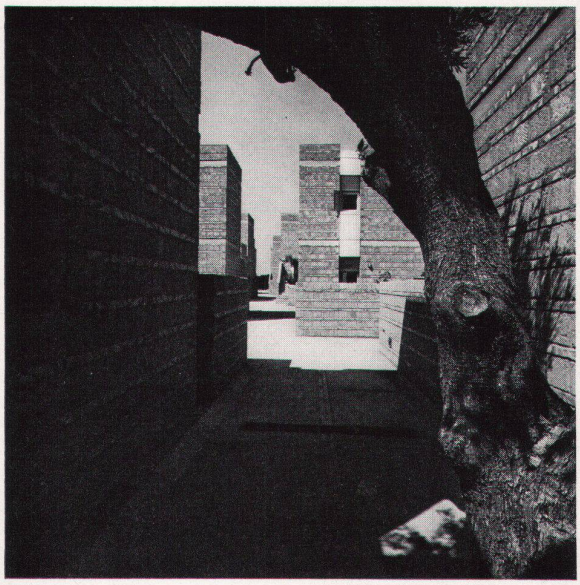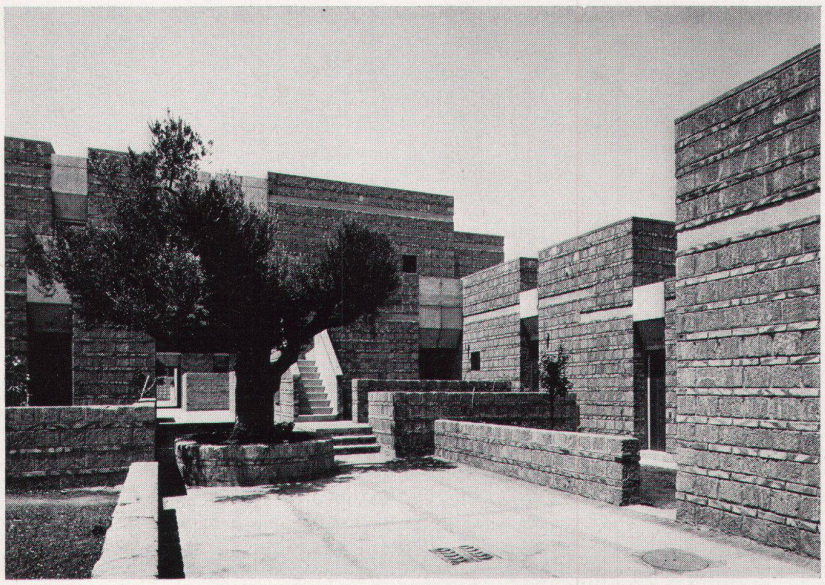
The concept underlying the tourist colony of Isola Capo Rizzuto is that of flats and detached houses available for rent, with a centre offering services similar to those in a hotel, along with a second centre offering further services (shops, sports facilities). The colony is situated in an old olive grove, and the existing vegetation is carefully preserved