Andrew Melville Hall, St. Andrews University, Scotland : Architekt James Stirling, London 1970

Autor(en): **[s.n.]**

Objekttyp: **Article**

Zeitschrift: **Das Werk : Architektur und Kunst = L'oeuvre : architecture et art**

Band (Jahr): **58 (1971)**

Heft 5: **Bauten für die Wissenschaft**

PDF erstellt am: **29.05.2024**

Persistenter Link: https://doi.org/10.5169/seals-45011

Nutzungsbedingungen

Die ETH-Bibliothek ist Anbieterin der digitalisierten Zeitschriften. Sie besitzt keine Urheberrechte an den Inhalten der Zeitschriften. Die Rechte liegen in der Regel bei den Herausgebern.
Die auf der Plattform e-periodica veröffentlichten Dokumente stehen für nicht-kommerzielle Zwecke in Lehre und Forschung sowie für die private Nutzung frei zur Verfügung. Einzelne Dateien oder Ausdrucke aus diesem Angebot können zusammen mit diesen Nutzungsbedingungen und den korrekten Herkunftsbezeichnungen weitergegeben werden.
Das Veröffentlichen von Bildern in Print- und Online-Publikationen ist nur mit vorheriger Genehmigung der Rechteinhaber erlaubt. Die systematische Speicherung von Teilen des elektronischen Angebots auf anderen Servern bedarf ebenfalls des schriftlichen Einverständnisses der Rechteinhaber.

Haftungsausschluss

Alle Angaben erfolgen ohne Gewähr für Vollständigkeit oder Richtigkeit. Es wird keine Haftung übernommen für Schäden durch die Verwendung von Informationen aus diesem Online-Angebot oder durch das Fehlen von Informationen. Dies gilt auch für Inhalte Dritter, die über dieses Angebot zugänglich sind.

Ein Dienst der *ETH-Bibliothek*
ETH Zürich, Rämistrasse 101, 8092 Zürich, Schweiz, www.library.ethz.ch

http://www.e-periodica.ch

Andrew Melville Hall, St. Andrews University, Scotland

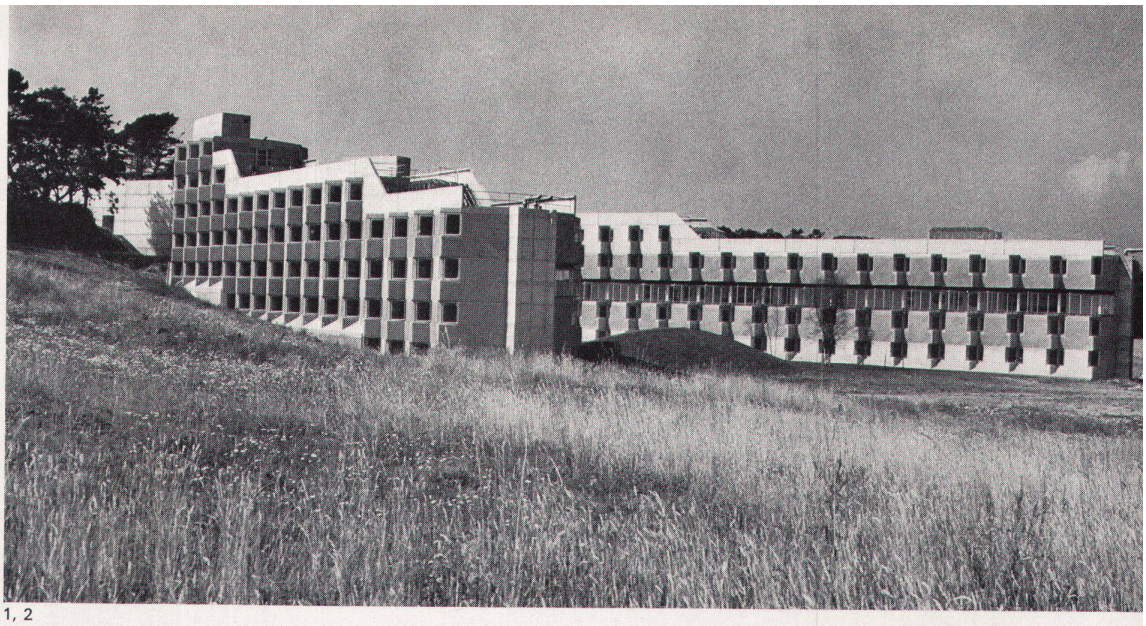

1, 2

Architekt: James Stirling, London 1970
Photos: 1, 2, 8, 9, 13 Richard Einzig, London; 10–12 James Stirling, London

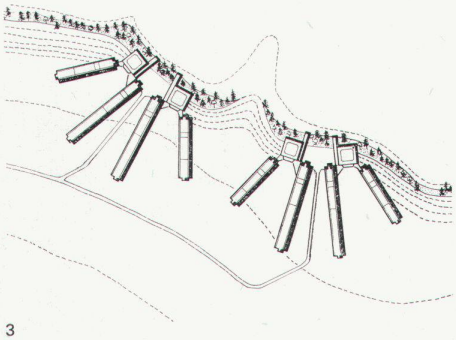

3

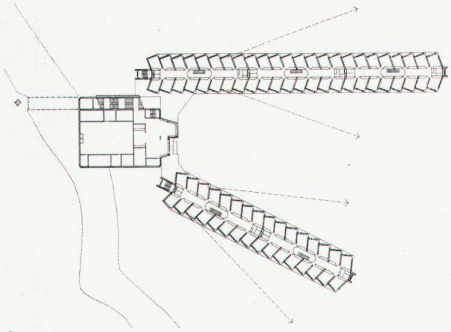

4

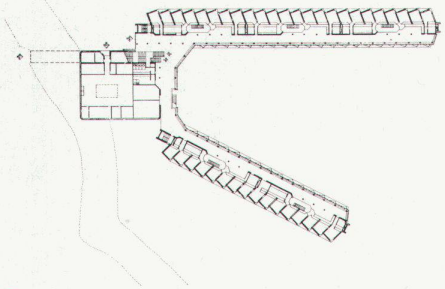

5

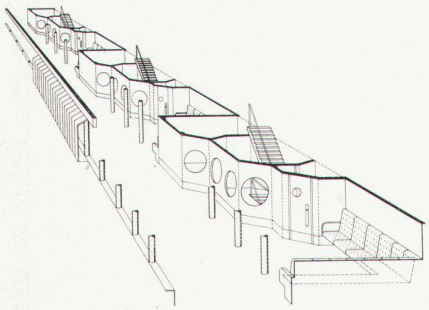

6

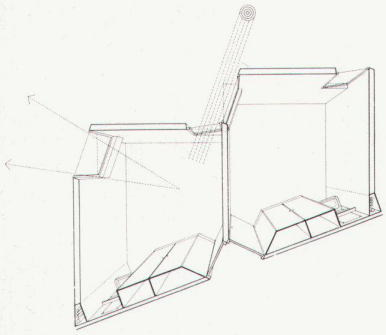

7

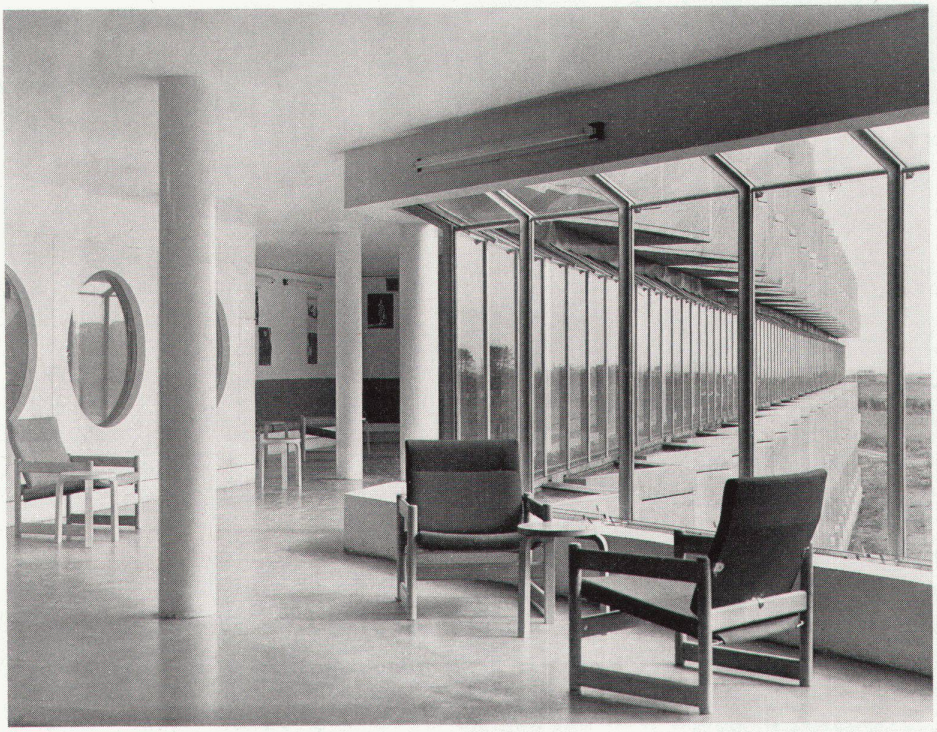

8

9

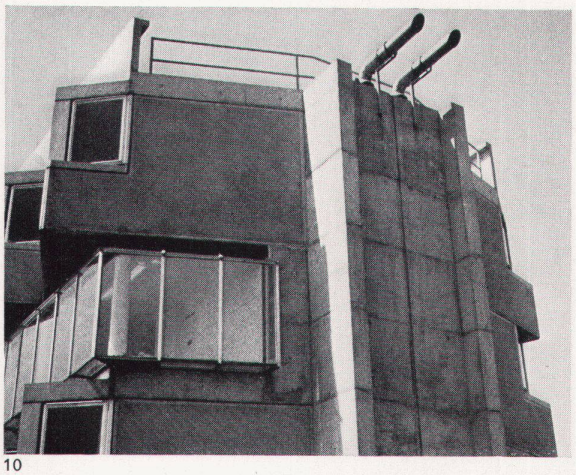
10

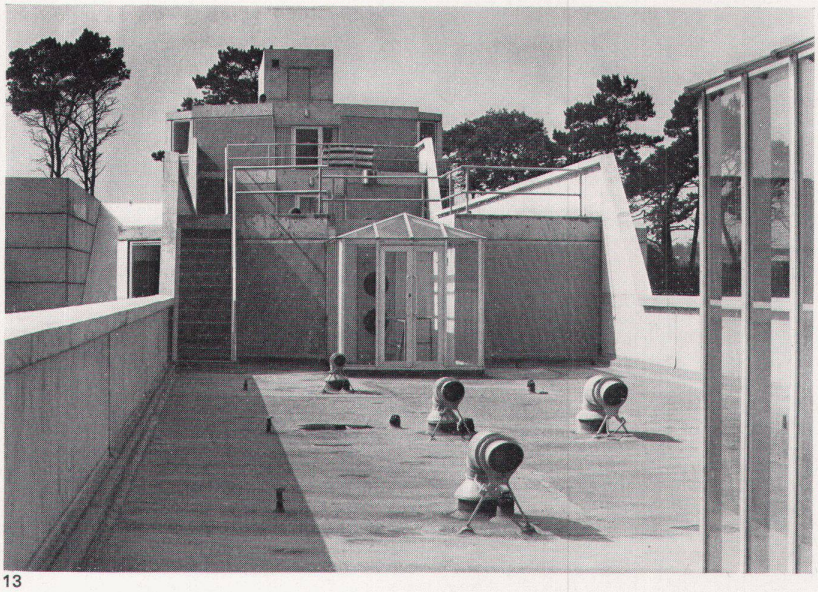
13

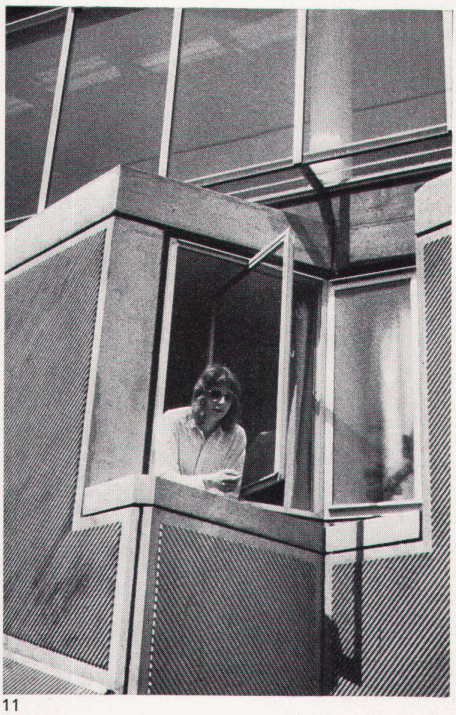
11

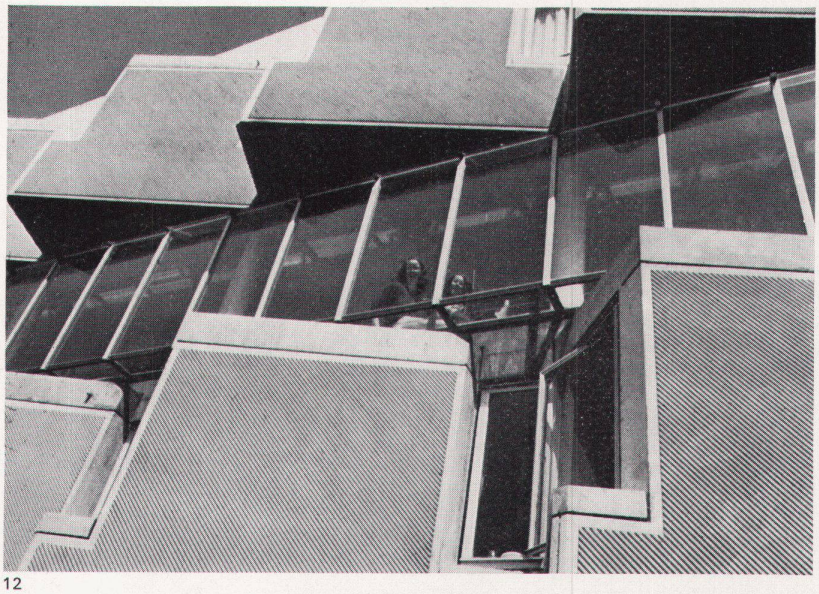
12

3
Der Gesamtplan der Studentenhäuser der St. Andrews University sieht vier Gebäude vor, die je aus einem Gemeinschaftshaus und zwei Schlafzimmerflügeln bestehen
4
Die Normalgeschosse der Wohnflügel sind durch einen inneren Korridor erschlossen
5, 6
Die Wandelhalle im mittleren Geschoß führt durch die beiden Wohntrakte und das Gemeinschaftsgebäude
7
Die Studentenzimmer haben je ein Fenster für die Aussicht und eines für das Sonnenlicht

3
Le plan général des maisons d'étudiants de St. Andrews University prévoit quatre bâtiments composés, chacun d'un centre communautaire et de deux ailes abritant les chambres à coucher
4
L'accès aux étages normaux des ailes d'habitation est assuré par un corridor interne
5, 6
La « salle des pas perdus » à l'étage moyen se prolonge à travers les deux corps d'habitation et le centre communautaire
7
Les chambres d'étudiants sont dotées de deux fenêtres: l'une s'ouvre sur le paysage, l'autre laisse entrer le soleil

3
The total plan of the student residences of St. Andrews University envisages four buildings, each consisting of a common tract and two dormitory wings
4
The standard floors of the living wings are accessible via an internal corridor
5, 6
The passageway on the intermediate floor runs through both living tracts and the common-room building
7
Each student room has a window commanding a view and another admitting sunlight