Chesa Sunnmatt in Savognin GR Eigentumswohnungen : Architekt Peter Staub SIA, Zürich

Autor(en): **[s.n.]**

Objekttyp: **Article**

Zeitschrift: **Das Werk : Architektur und Kunst = L'oeuvre : architecture et art**

Band (Jahr): **58 (1971)**

Heft 1: **Planen und Bauen für die Ferien**

PDF erstellt am: **28.05.2024**

Persistenter Link: https://doi.org/10.5169/seals-44962

Nutzungsbedingungen

Die ETH-Bibliothek ist Anbieterin der digitalisierten Zeitschriften. Sie besitzt keine Urheberrechte an den Inhalten der Zeitschriften. Die Rechte liegen in der Regel bei den Herausgebern.
Die auf der Plattform e-periodica veröffentlichten Dokumente stehen für nicht-kommerzielle Zwecke in Lehre und Forschung sowie für die private Nutzung frei zur Verfügung. Einzelne Dateien oder Ausdrucke aus diesem Angebot können zusammen mit diesen Nutzungsbedingungen und den korrekten Herkunftsbezeichnungen weitergegeben werden.
Das Veröffentlichen von Bildern in Print- und Online-Publikationen ist nur mit vorheriger Genehmigung der Rechteinhaber erlaubt. Die systematische Speicherung von Teilen des elektronischen Angebots auf anderen Servern bedarf ebenfalls des schriftlichen Einverständnisses der Rechteinhaber.

Haftungsausschluss

Alle Angaben erfolgen ohne Gewähr für Vollständigkeit oder Richtigkeit. Es wird keine Haftung übernommen für Schäden durch die Verwendung von Informationen aus diesem Online-Angebot oder durch das Fehlen von Informationen. Dies gilt auch für Inhalte Dritter, die über dieses Angebot zugänglich sind.

Ein Dienst der *ETH-Bibliothek*
ETH Zürich, Rämistrasse 101, 8092 Zürich, Schweiz, www.library.ethz.ch

http://www.e-periodica.ch

Chesa Sunnmatt in Savognin GR
Eigentumswohnungen

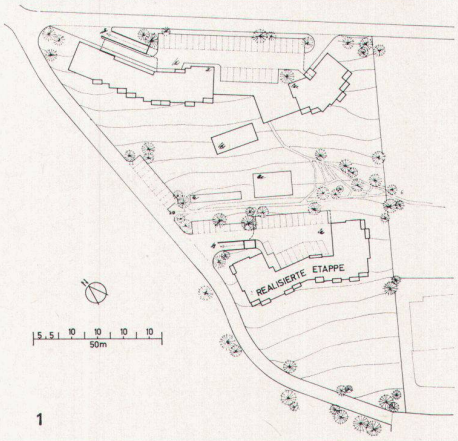

1

Architekt: Peter Staub SIA, Zürich
1969
Photos: Rolf Schroeter, Zürich

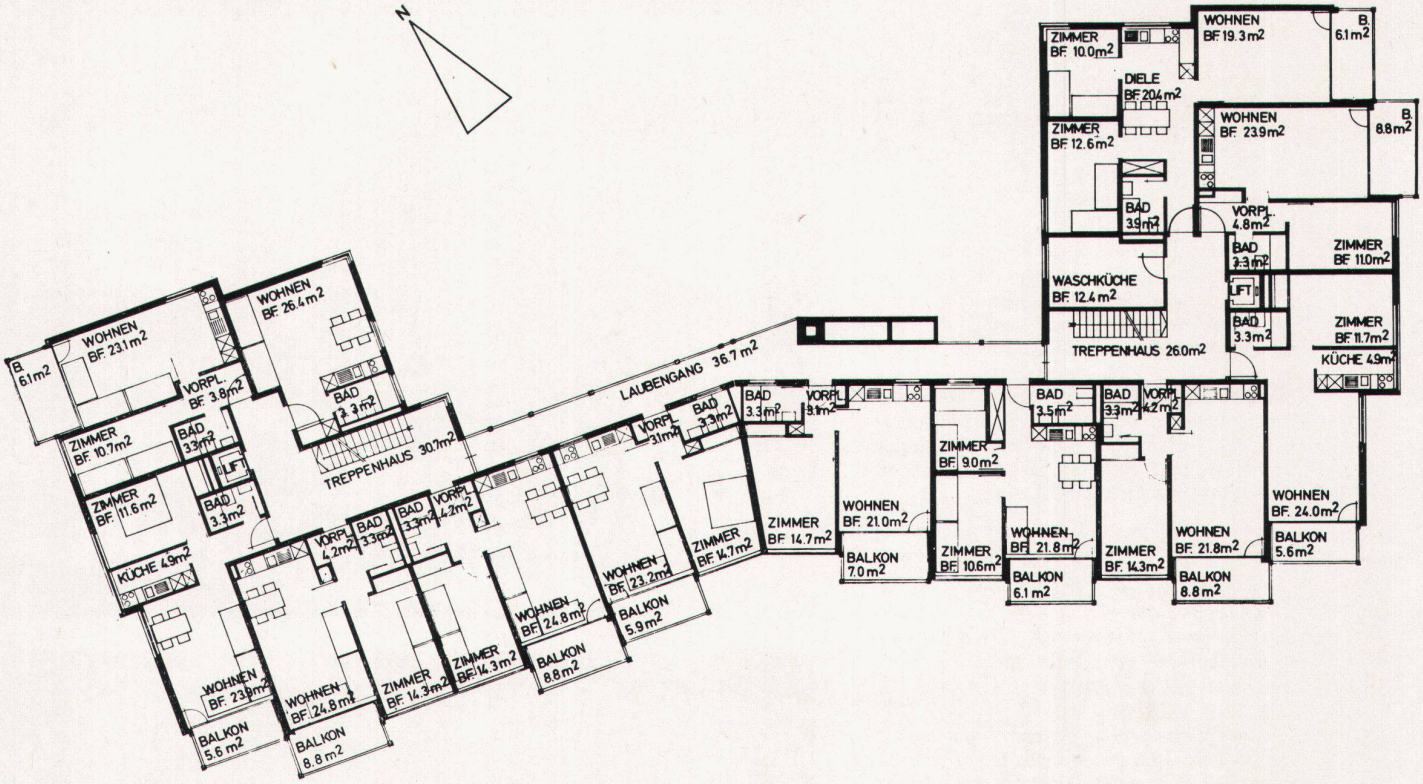

2

1
Situation: im Süden die realisierte Etappe, zwischen dieser und den künftigen Bauten Spielplätze und Schwimmbad
2
Grundriß Normalgeschoß der realisierten Etappe
3, 4
Die Dachkonstruktion des Massivbaues ist aus Holz, die Wände sind teilweise verputzt, teilweise mit Holz verkleidet
5
Das Haus enthält 49 Eigentumswohnungen zu 1½ bis 4½ Zimmer

1
Situation: côté sud, l'étape déjà réalisée. Les places de jeux et la piscine sont implantées entre les bâtiments existants et futurs
2
Plan de l'étage normal (étape déjà réalisée)
3, 4
La toiture de la construction massive est en bois, les murs sont en partie crépis, en partie revêtus de bois
5
L'immeuble comprend 49 appartements en copropriété de 1½ à 4½ pièces

1
Site: To the south, the already completed stage, between the latter and the future structures playgrounds and swimming-pool
2
Plan of standard floor of the already completed stage
3, 4
The roof construction of the solid structure is of timber, the walls are partially rendered, partially boarded
5
The house contains 49 independently owned flats (1½ to 4½ rooms)

3

4

5