Objekttyp: **Advertising**

Zeitschrift: **Das Werk : Architektur und Kunst = L'oeuvre : architecture et art**

Band (Jahr): **59 (1972)**

Heft 12

PDF erstellt am: **28.05.2024**

Nutzungsbedingungen

Die ETH-Bibliothek ist Anbieterin der digitalisierten Zeitschriften. Sie besitzt keine Urheberrechte an den Inhalten der Zeitschriften. Die Rechte liegen in der Regel bei den Herausgebern.
Die auf der Plattform e-periodica veröffentlichten Dokumente stehen für nicht-kommerzielle Zwecke in Lehre und Forschung sowie für die private Nutzung frei zur Verfügung. Einzelne Dateien oder Ausdrucke aus diesem Angebot können zusammen mit diesen Nutzungsbedingungen und den korrekten Herkunftsbezeichnungen weitergegeben werden.
Das Veröffentlichen von Bildern in Print- und Online-Publikationen ist nur mit vorheriger Genehmigung der Rechteinhaber erlaubt. Die systematische Speicherung von Teilen des elektronischen Angebots auf anderen Servern bedarf ebenfalls des schriftlichen Einverständnisses der Rechteinhaber.

Haftungsausschluss

Alle Angaben erfolgen ohne Gewähr für Vollständigkeit oder Richtigkeit. Es wird keine Haftung übernommen für Schäden durch die Verwendung von Informationen aus diesem Online-Angebot oder durch das Fehlen von Informationen. Dies gilt auch für Inhalte Dritter, die über dieses Angebot zugänglich sind.

Ein Dienst der *ETH-Bibliothek*
ETH Zürich, Rämistrasse 101, 8092 Zürich, Schweiz, www.library.ethz.ch

http://www.e-periodica.ch

Der Zeitlose

Die technische Perfektion der KWC Armaturen wird gekrönt durch die gute, handliche Form des Trimex-Griffes. Trimex hat einen angenehmen, neutralen Farbton (Schwarz ist tot!). Er ist transparent wie Rauchquarz, das passt zu allem. Und ist ein Vorteil, denn wenn man den Griff nicht braucht, sieht man ihn. Braucht man ihn, entscheidet die Form. Dann liegt der Vorteil in der Hand.

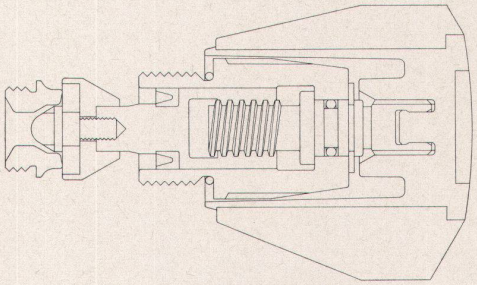

Trimex – ein greifbarer Erfolg der KWC-Designer. Und ein Griff in die Zukunft.

Trimex. Der Griff. DIN 4109.

KWC

Aktiengesellschaft Karrer, Weber & Cie.
5726 Unterkulm

So feuerfeste Steine verspinnt Flumroc zu brandsicheren Isolierprodukten

Wenn Häuser, in denen wir leben und arbeiten, wirksam gegen Lärm, Trittschall und Wärmeverlust isoliert sind, haben alle etwas davon. Denn dann wohnt man angenehmer, dann fällt einem die Arbeit leichter, dann sinken die Heizkosten ganz beträchtlich.

Flumroc Produkte aus imprägnierter Steinwolle isolieren ausgezeichnet. Und brandsicher.

Die Flumroc Isolierprodukte erfüllen alle Anforderungen. Das Sortiment ist so reich, die Platten, Matten, Filze, lose Steinwolle usw. sind so vielseitig bemessen und ausgerüstet, dass sich in jedem Verwendungsgebiet der Isolierzweck mit einem Minimum an Arbeitsaufwand erreichen lässt.

Darum arbeiten fortschrittliche Fachleute des Baugewerbes und der technischen Isolierung immer häufiger – und erfolgreicher – mit Flumroc.

FLUM ROC®
isoliert brandsicher

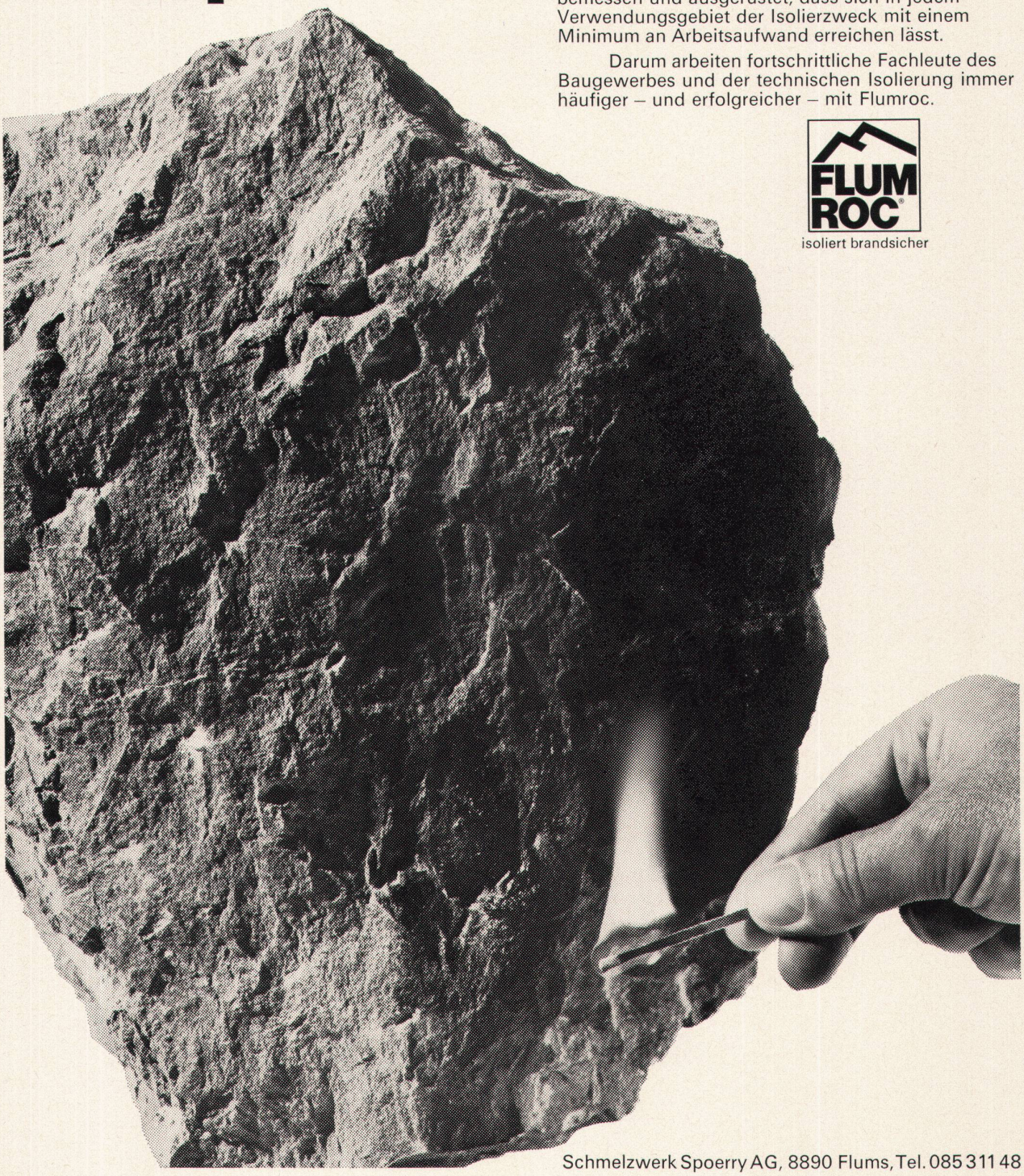

Schmelzwerk Spoerry AG, 8890 Flums, Tel. 085 31 48

Auf Savagnières heizt man vorteilhafter, ohne Abgase, ohne Oeltank und Heizraum —

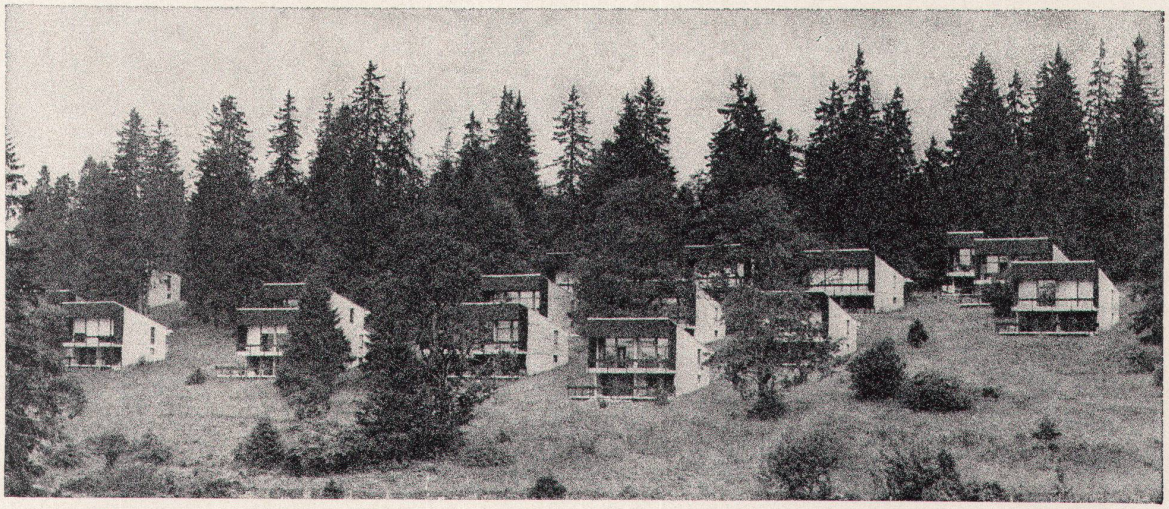

mit Bauknecht Elektro-Speicherheizgeräten

Auf Savagnières, einer herrlich gelegenen Juraweide in Südlage, am Fusse des Chasseral oberhalb St. Imier, ist eine vorbildlich konzipierte Feriensiedlung im Entstehen begriffen.

Von den geplanten etwa 65 Häusern verschiedener Grösse sind über 30 schon fertiggestellt und mit mehr als 60 Bauknecht Elektro-Speicherheizgeräten sowie Konvektoren in den Nebenräumen ausgerüstet.

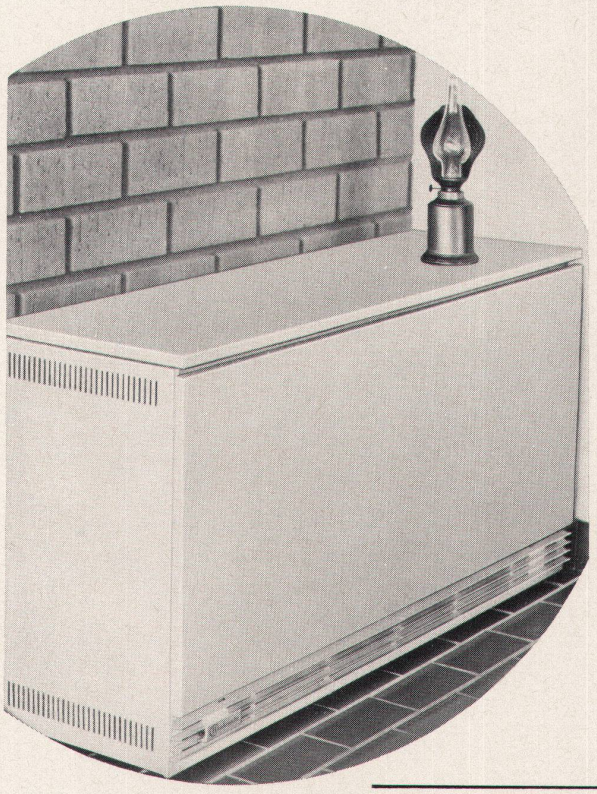

Die vollautomatisch gesteuerten Anlagen bieten den Bewohnern ein Höchstmass an Komfort und Bequemlichkeit.

Ausser Savagnières sind schon zahlreiche Feriensiedlungen und andere Objekte mit den umweltfreundlichen Bauknecht Elektro-Speicherheizungen erbaut worden.

Folgende wesentliche Vorteile waren dabei ausschlaggebend:

- **keine Luftverschmutzung**
- **kein Heizmaterialtransport**
- **keine Gefahr von Gewässerverschmutzung**
- **keine Heizräume**
- **geringe Installationskosten**
- **oekonomischer Betrieb**

Informieren Sie sich über die Leistungen die wir Ihnen bieten. Uebrigens erledigen unsere Heizungstechniker für Sie kostenlos und unverbindlich die **Projektausarbeitung und Heizkostenberechnungen**

COUPON

Ich wünsche die ausführliche Dokumentation über die neuen Bauknecht Elektro-Speicherheizgeräte.

Name _____

Adresse _____

PLZ/Ort _____

Bauknecht AG 5705 Hallwil Tel. 064 - 54 17 71

Bauknecht

Bauknecht AG, 5705 Hallwil
Abt. Heizung, Tel. 064 - 51 46 41

In der Schweiz geboren, aufgewachsen und zurechtgemacht –

also durch und durch eine
Schweizerin: die

JAGOSPAN-

Platte von Ermatingen

Ihre Masse:
JAGOSPAN normal u. Industrie
187 x 526 cm
JAGOSPAN querfurniert
182 x 525 cm
JAGOSPAN längsfurniert
260 x 182 cm
Deckfurniere: Abachi, Limba, Okumé
Stärken: 10–40 mm

Lieferung durch den Fachhandel
Technischer Beratungsdienst

JAGO-Werke
Jacques Goldinger AG
Tischler- u. Spanplattenfabrik
8272 Ermatingen TG
Telefon 072 / 6 12 13