Objekttyp: **Advertising**

Zeitschrift: **Das Werk : Architektur und Kunst = L'oeuvre : architecture et art**

Band (Jahr): **60 (1973)**

Heft 1: **Israel**

PDF erstellt am: **28.05.2024**

Nutzungsbedingungen

Die ETH-Bibliothek ist Anbieterin der digitalisierten Zeitschriften. Sie besitzt keine Urheberrechte an den Inhalten der Zeitschriften. Die Rechte liegen in der Regel bei den Herausgebern.
Die auf der Plattform e-periodica veröffentlichten Dokumente stehen für nicht-kommerzielle Zwecke in Lehre und Forschung sowie für die private Nutzung frei zur Verfügung. Einzelne Dateien oder Ausdrucke aus diesem Angebot können zusammen mit diesen Nutzungsbedingungen und den korrekten Herkunftsbezeichnungen weitergegeben werden.
Das Veröffentlichen von Bildern in Print- und Online-Publikationen ist nur mit vorheriger Genehmigung der Rechteinhaber erlaubt. Die systematische Speicherung von Teilen des elektronischen Angebots auf anderen Servern bedarf ebenfalls des schriftlichen Einverständnisses der Rechteinhaber.

Haftungsausschluss

Alle Angaben erfolgen ohne Gewähr für Vollständigkeit oder Richtigkeit. Es wird keine Haftung übernommen für Schäden durch die Verwendung von Informationen aus diesem Online-Angebot oder durch das Fehlen von Informationen. Dies gilt auch für Inhalte Dritter, die über dieses Angebot zugänglich sind.

Ein Dienst der *ETH-Bibliothek*
ETH Zürich, Rämistrasse 101, 8092 Zürich, Schweiz, www.library.ethz.ch

http://www.e-periodica.ch

Schulhaus Feldhof, Volketswil ZH

In dieser Vorhalle ist der als Fassadenstreifen angebrachte RUNTAL-Konvektor nicht nur Wärmespender. Er spielt eine wichtige Rolle als dekoratives Element; seine senkrecht angebrachten Lamellen bringen Leben in den Raum.

Architekt: Alfred Frei SIA, Wetzikon ZH

Aufnahme: Pius Rast, SWB, St.Gallen

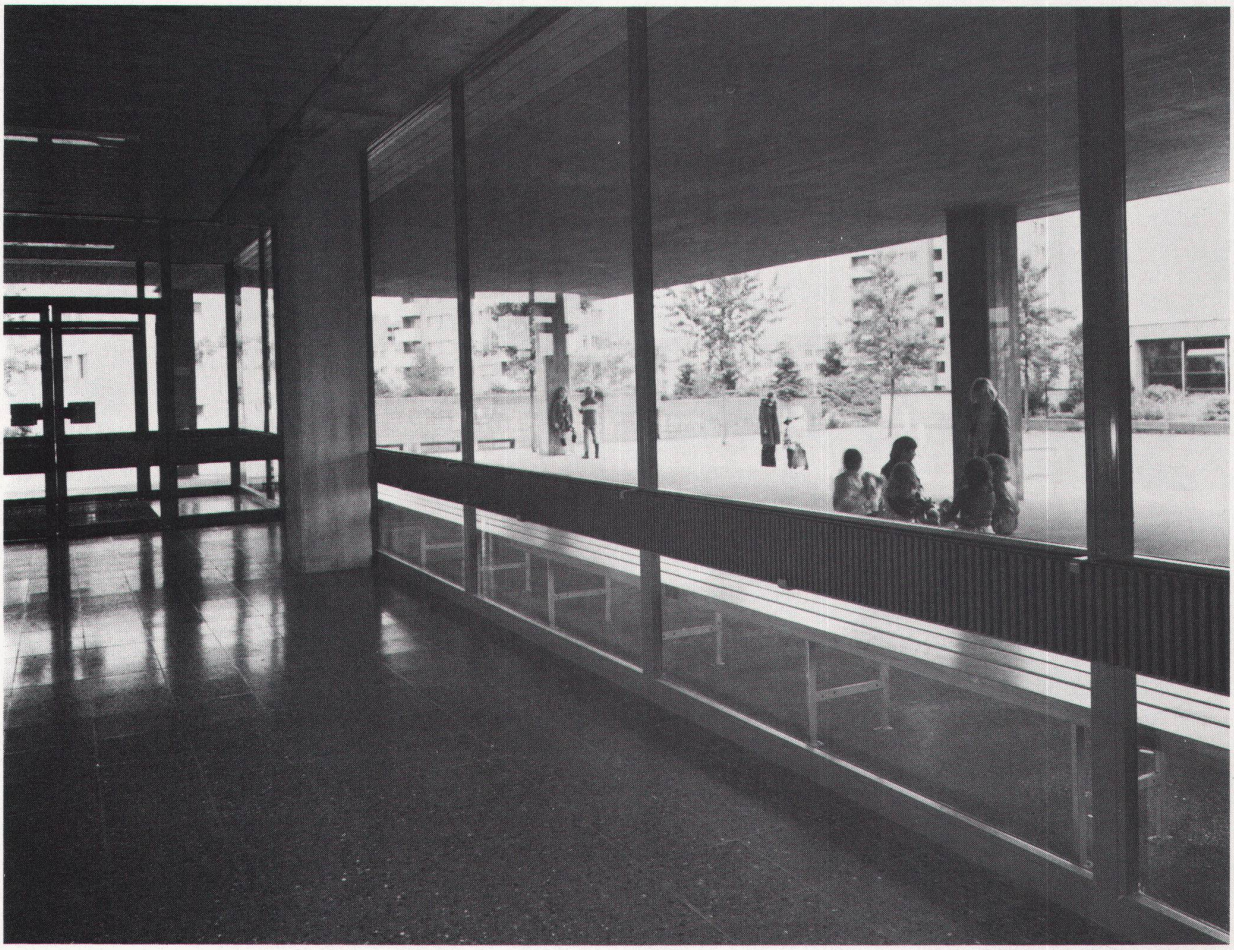

Das Schulhaus Feldhof ist mit

runtal

Heizkörpern ausgestattet

Heizwände, Konvektoren, Radiatoren, Heizgitter
Schweizer Patent und Fabrikat

Verkaufsbüros: **2000 Neuchâtel, Route des Falaises 7 Tel. 038 25 92 92**
8032 Zürich 7, Hedwigstrasse 3 Tel. 01 53 78 78

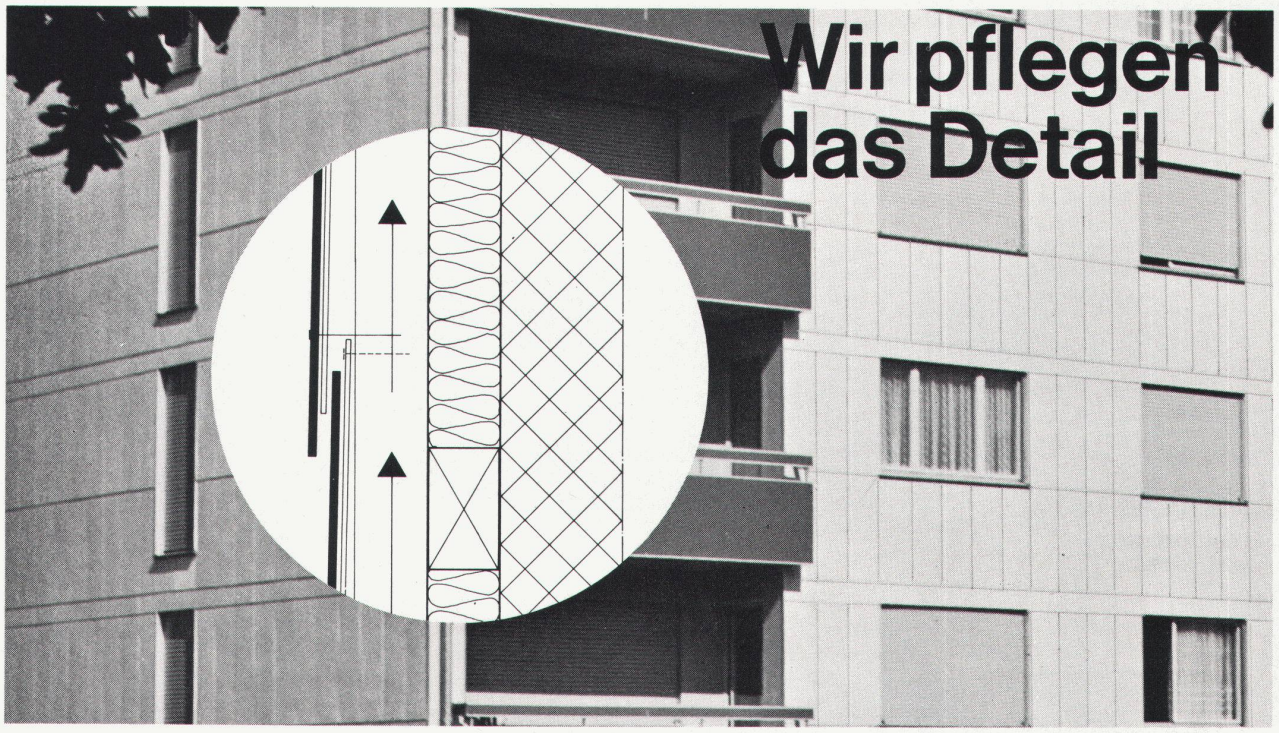

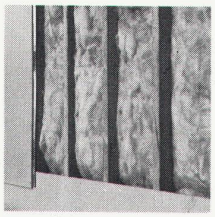

Weil wir das Detail pflegen, haben wir verschiedene Systeme entwickelt, die es dem Architekten gestatten, ansprechende Fassaden zu planen.

Beispiel: die Fassade

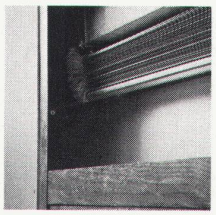

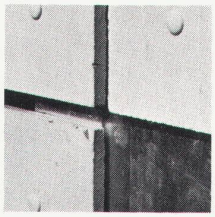

Die Aussenwand eines Gebäudes besteht häufig aus relativ witterungsanfälligen Baustoffen, die im Laufe der Zeit oft in ihrer Qualität beeinträchtigt und damit in ihrer Funktionsweise gestört werden.

Die wasserdichte, frostbeständige und hinterlüftete Wetterhaut aus ebenen Platten ETERNIT benötigt keinen Unterhalt. Sie bildet einen optimalen Wetterschutz und garantiert über alle Jahreszeiten einen gleichbleibenden Isolierwert.

Bei allen Fassaden ETERNIT kann die Isolation an der Kaltseite der Aussenwand angebracht werden. Unsere Fassadensysteme eignen sich für Stahl- und Holzkonstruktionen, Massivbauten, Altbauten und für Fassadenrenovationen.

Verlangen Sie mit dem untenstehenden Talon unsere Fassadendokumentation oder unterbreiten Sie Ihre Probleme unserem Technischen Dienst.

Bitte senden Sie uns Ihre Dokumentation über Fassadensysteme ETERNIT
26-43-74

Name .....

Strasse .....

Ort .....

Eternit®
Stets für Sie bereit

Eternit AG
8867 Niederurnen
058 / 4 15 55

Eternit SA
1530 Payerne
037 / 61 11 71

Eternit Verkauf AG
Zürich Basel Lugano
Olten Renens Sion