Primarschule "de Bijenkorf" Eindhoven, Holland : Architekten Werkgroep 4

Autor(en): **[s.n.]**

Objekttyp: **Article**

Zeitschrift: **Das Werk : Architektur und Kunst = L'oeuvre : architecture et art**

Band (Jahr): **60 (1973)**

Heft 2: **Schulbau**

PDF erstellt am: **28.05.2024**

Persistenter Link: https://doi.org/10.5169/seals-87494

Nutzungsbedingungen

Die ETH-Bibliothek ist Anbieterin der digitalisierten Zeitschriften. Sie besitzt keine Urheberrechte an den Inhalten der Zeitschriften. Die Rechte liegen in der Regel bei den Herausgebern.
Die auf der Plattform e-periodica veröffentlichten Dokumente stehen für nicht-kommerzielle Zwecke in Lehre und Forschung sowie für die private Nutzung frei zur Verfügung. Einzelne Dateien oder Ausdrucke aus diesem Angebot können zusammen mit diesen Nutzungsbedingungen und den korrekten Herkunftsbezeichnungen weitergegeben werden.
Das Veröffentlichen von Bildern in Print- und Online-Publikationen ist nur mit vorheriger Genehmigung der Rechteinhaber erlaubt. Die systematische Speicherung von Teilen des elektronischen Angebots auf anderen Servern bedarf ebenfalls des schriftlichen Einverständnisses der Rechteinhaber.

Haftungsausschluss

Alle Angaben erfolgen ohne Gewähr für Vollständigkeit oder Richtigkeit. Es wird keine Haftung übernommen für Schäden durch die Verwendung von Informationen aus diesem Online-Angebot oder durch das Fehlen von Informationen. Dies gilt auch für Inhalte Dritter, die über dieses Angebot zugänglich sind.

Ein Dienst der *ETH-Bibliothek*
ETH Zürich, Rämistrasse 101, 8092 Zürich, Schweiz, www.library.ethz.ch

http://www.e-periodica.ch

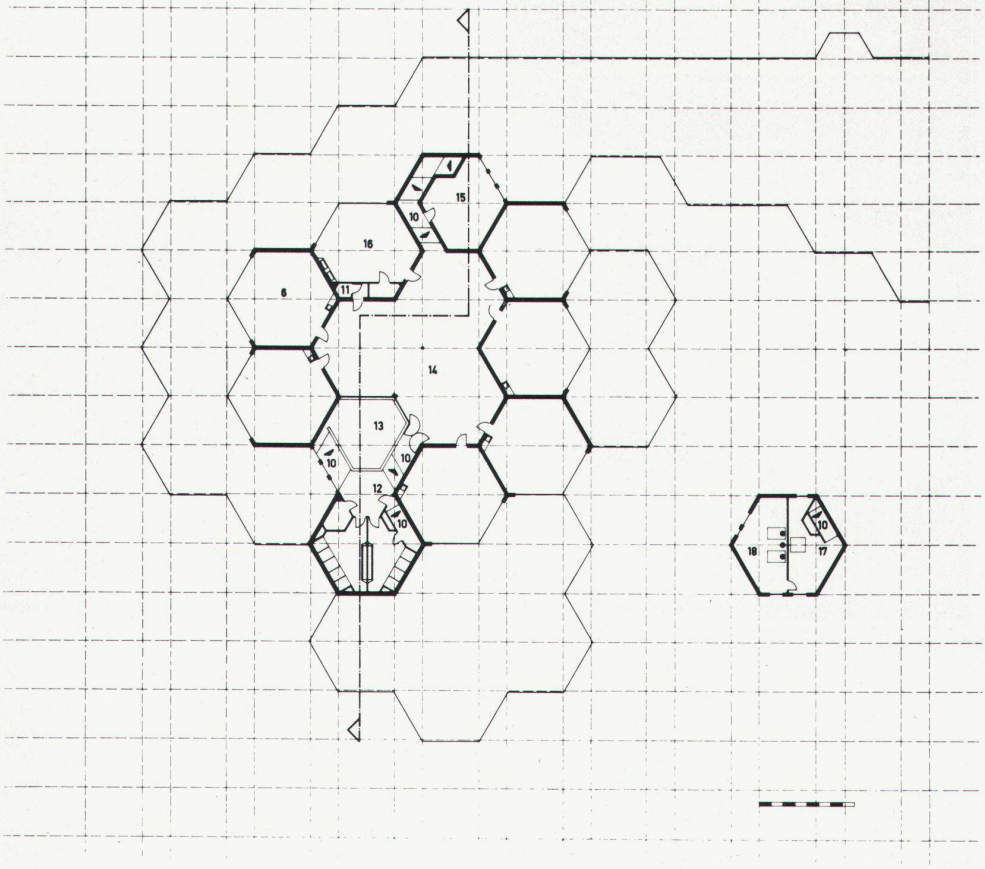

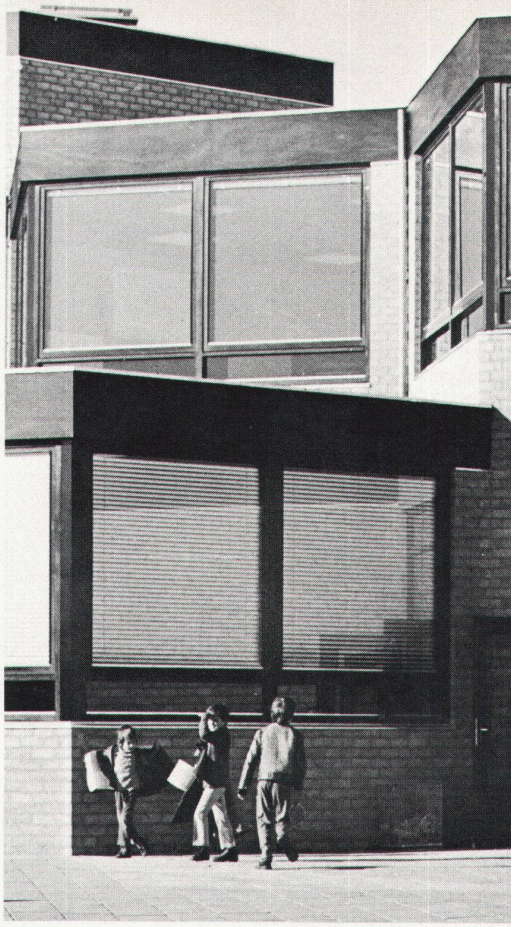

Primarschule ‹de Bijenkorf› Eindhoven, Holland

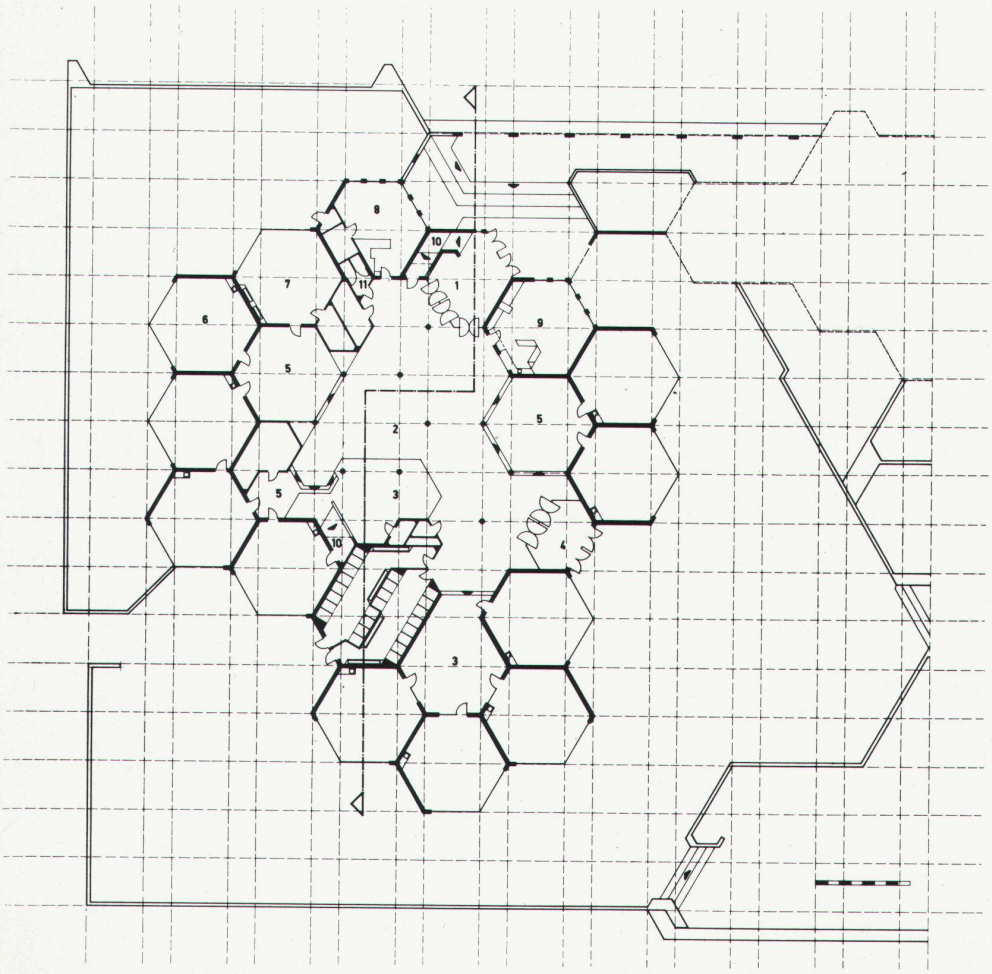

1 Haupteingang
2 Halle
3 Podium
4 Ausgang zum Spielplatz
5 Erhöhter Boden
6 Unterrichtsraum
7 Handarbeit
8 Schulleiter
9 Lehrerraum
10 Treppe
11 Toiletten
12 Zwischengeschoss
13 Luftraum
14 Halle
15 Sitzungszimmer
16 Handarbeit
17 Lüftung
18 Heizung

1 Entrée principale
2 Hall
3 Podium
4 Sortie vers la place de jeu
5 Sol surélevé
6 Salle de cours
7 Travaux manuels
8 Directeur d'école
9 Salle des enseignants
10 Escalier
11 Toilettes
12 Entresol
13 Espace d'air
14 Hall
15 Salle de réunion
16 Travaux manuels
17 Ventilation
18 Chauffage

1 Main entrance
2 Hall
3 Podium
4 Exit to playground
5 Elevated floor
6 Classroom
7 Manual crafts
8 Principal
9 Teachers' room
10 Stairs
11 Toilets
12 Mezzanine floor
13 Air space
14 Hall
15 Conference room
16 Manual crafts
17 Ventilation
18 Heating

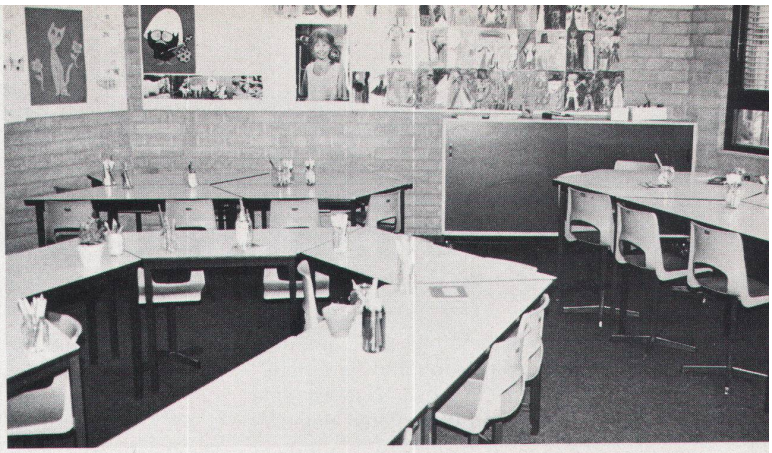

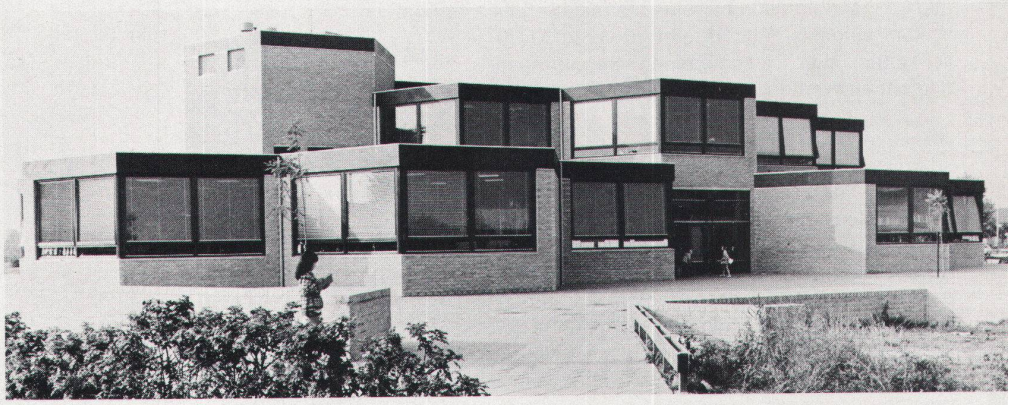

Architekten: Werkgroep 4, Eindhoven
1970–1971
Fotos: Ad Louwinger, Tilburg

D

Die Primarschule ‹de Bijenkorf› wurde auf private Initiative, Lehrerschaft und Eltern, gegründet. Ihr Bildungssystem entspricht dem Jena-Plan-Konzept. Der Unterricht erfolgt nicht in traditionellen Jahrgangsklasssen, sondern in differenzierten Gruppierungen, bestehend aus: Stamm- (6–9 und 9–12 Jahre), Niveau-, Einschulungs- und Wahlfachgruppen. Der Lehrstoff, von den Schülern mitbestimmt, wird nicht in einzelne Fächer eingeteilt und umfasst mehrere Bildungsaspekte. Das zweigeschossige Schulhaus besteht aus 18 sechseckigen Klassenräumen, gruppiert um eine zentrale Halle, welche für gemeinschaftliche Tätigkeiten der Schule und abendliche kulturelle Anlässe benützt wird. In Funktion des Gruppenunterrichts wurden trapezförmige Tische entworfen, die beliebig kombiniert werden können. ■

F

L'école primaire ‹de Bijenkorf› a été fondée sur initiative privée du personnel enseignant et des parents d'élèves. Son système d'instruction correspond au plan Jena. L'enseignement ne se fait plus dans les traditionnelles classes d'âge, mais en des groupements différenciés selon des catégories de base (6–9 et 9–12 ans), le niveau des connaissances, la formation antérieure et les matières facultatives. Les matières d'enseignement, déterminées avec la participation des élèves, ne sont plus présentées isolément, mais comprennent divers aspects éducatifs. Le bâtiment scolaire à deux niveaux comprend 18 salles de classe hexagonales qui se groupent autour d'un hall central, utilisé pour différentes activités communautaires, ainsi que pour des manifestations culturelles. Le travail en groupes a inspiré la création de tables trapézoïdales pouvant être combinées à volonté. ■

E

The ‹de Bijenkorf› primary school was founded on private initiative by parents and teachers. It is organized along the lines of the Jena plan concept. Teaching is not done in traditional age-classes, but in differentiated groupings consisting of: basic groups (6–9 and 9–12 years of age), level groups, training groups and optional subject groups. The subject-matter, partly determined by the pupils themselves, is not divided up into individual subjects, and it comprises several aspects. The two-storey school building consists of 18 hexagonal classrooms grouped around a central hall, which is used for the social activities of the school and for evening cultural events. Trapezoidal tables have been designed to facilitate group instruction, and they can be combined at will. ■