Objekttyp: **Advertising**

Zeitschrift: **Das Werk : Architektur und Kunst = L'oeuvre : architecture et art**

Band (Jahr): **60 (1973)**

Heft 7: **Freizeit**

PDF erstellt am: **28.05.2024**

Nutzungsbedingungen

Die ETH-Bibliothek ist Anbieterin der digitalisierten Zeitschriften. Sie besitzt keine Urheberrechte an den Inhalten der Zeitschriften. Die Rechte liegen in der Regel bei den Herausgebern.
Die auf der Plattform e-periodica veröffentlichten Dokumente stehen für nicht-kommerzielle Zwecke in Lehre und Forschung sowie für die private Nutzung frei zur Verfügung. Einzelne Dateien oder Ausdrucke aus diesem Angebot können zusammen mit diesen Nutzungsbedingungen und den korrekten Herkunftsbezeichnungen weitergegeben werden.
Das Veröffentlichen von Bildern in Print- und Online-Publikationen ist nur mit vorheriger Genehmigung der Rechteinhaber erlaubt. Die systematische Speicherung von Teilen des elektronischen Angebots auf anderen Servern bedarf ebenfalls des schriftlichen Einverständnisses der Rechteinhaber.

Haftungsausschluss

Alle Angaben erfolgen ohne Gewähr für Vollständigkeit oder Richtigkeit. Es wird keine Haftung übernommen für Schäden durch die Verwendung von Informationen aus diesem Online-Angebot oder durch das Fehlen von Informationen. Dies gilt auch für Inhalte Dritter, die über dieses Angebot zugänglich sind.

Ein Dienst der *ETH-Bibliothek*
ETH Zürich, Rämistrasse 101, 8092 Zürich, Schweiz, www.library.ethz.ch

http://www.e-periodica.ch

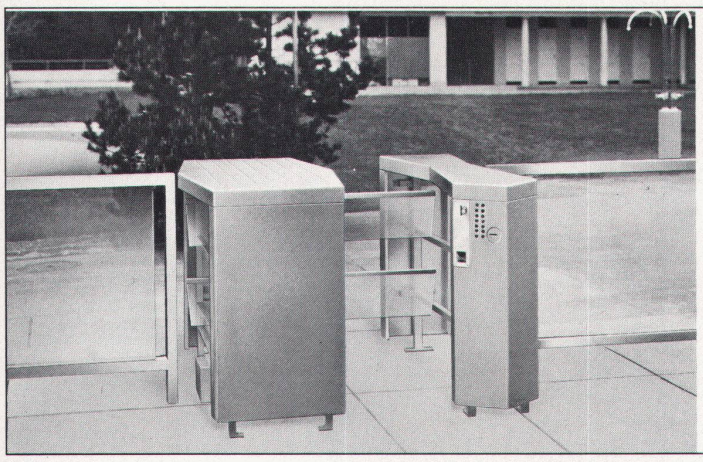

Wir liefern für Hallen- und Freibäder sowie für Sportanlagen, Bergbahnen, Skilifte usw. Drehsperren und Drehkreuze in verschiedenen Typen.

Hammer

Genossenschaft Hammer
Metall- und Apparatebau 8045 Zürich
Telefon 01 33 18 18

Haartrocknungs-Anlagen für den Bäder- und Schulhausbau usw.

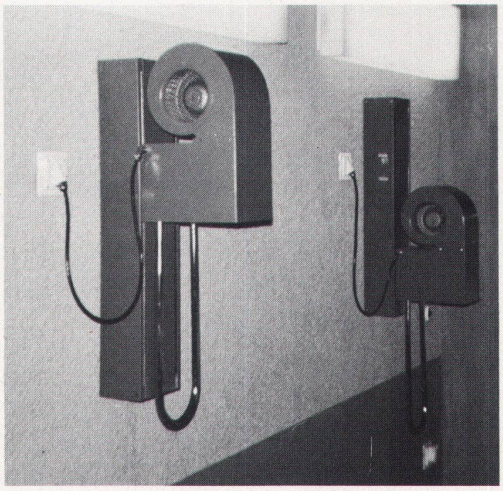

Verschiedene Modelle von 1,2 KW-30 KW

KONETH Apparatebau

8184 Bachenbülach ZH
Telefon 01 96 88 11

zenitan

Mehrzweck-Hallenbelag LSA 6

auch in der **SCHWIMM- und SPORTHALLE URDORF,** weil einfach viele Fakten für ZENITAN sprechen.

Denn das wichtigste Turngerät in der Halle ist der Boden, und ZENITAN erfüllt Ihre Erwartungen, ob dies für den Schul-, Vereins- oder Wettkampfsport sei. ZENITAN ist der Belag ohne Einschränkungen, da

- pflegeleicht und bakterienfeindlich
- Sandwichkonstruktion mit sicherer Untergrundhaftung
- progressive Elastizität infolge verschiedener Schichthärten = Leistungssteigerung
- gute Dämpfung, daher Schonung der Gelenke, Sehnen und Muskulatur des Sportlers
- punktelastisch = Verbannung der Verletzungsgefahr
- druckfest und leicht zu reinigen; ideal auch für Bestuhlungen und Vereinsanlässe
- tritt- und gleitsicher

Setzen auch Sie einen **ZENITAN-Kunststoffbelag** ein. Sei es in der Halle, Aussenanlage oder einem Tennisplatz. Wir beraten Sie gerne. Geben Sie uns Ihre Wünsche bekannt. Unsere Adresse:

KORKWERK REICHENBURG AG, Nordstrasse 19, 8035 Zürich, Tel. 01/28 94 72

Das Spezialunternehmen für Planung und Fabrikation von

Buffetanlagen
Barbuffets
Kühlschränke
Kühlvitrinen
Kantinen- und Kücheneinrichtungen
Kühlraumisolierungen
Ladeneinrichtungen

Imber
gegr. 1863

AG. KÜHLSCHRANKFABRIK
8045 Zürich, Haldenstr. 27, Tel. 051 - 33 13 17

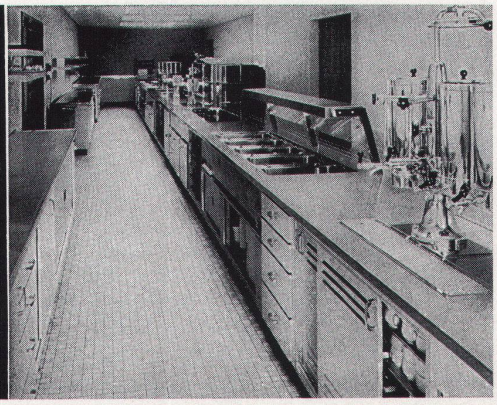

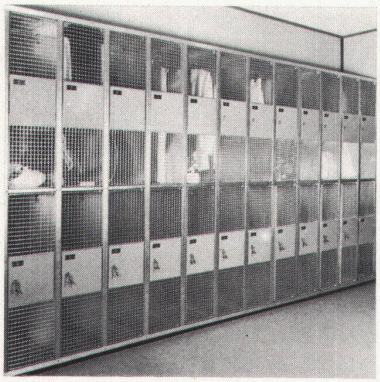

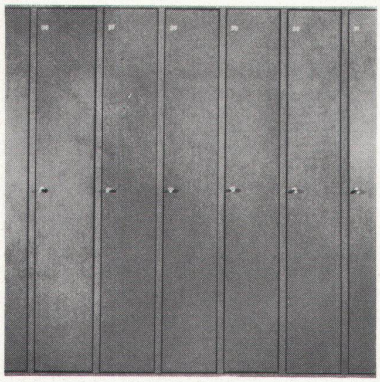

kipa

Garderoben-
kasten für Frei-
und Hallenbäder

Kabinenanlagen

automatische
Eingangs-
kontrollen

K. Schwizer AG, Flawilerstrasse 17/19
9202 Gossau, Telefon 071 85 22 32

pretema ag

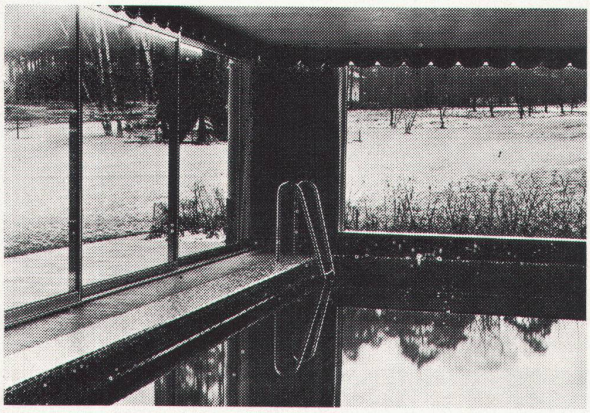

Privatbäder, Hotelbäder, Gemeindebäder

Hallenbad-Klimatisierung
- Entfeuchten – Heizen – Belüften
- Rückgewinnung des reinen Kondenswassers
- Rückgewinnung der Abwärme zum Aufheizen der Luft und des Badewassers ● wirtschaftlicher Betrieb

Badewasser-Aufbereitung
- Schwimmbecken aus glasfaserverstärktem Polyester
- Filteranlagen: Kies- oder Anschwemm-Filter
- Massage- und Gegenstrom-Schwimmanlagen
- Entkeimungsanlagen ● Badewasser-Heizung

UNVERBINDLICHE BERATUNG DURCH FACHLEUTE

8903 Birmensdorf-Zürich
Telephon 01 / 95 47 11

REZ-Warmluftduschen

(int. ges. gesch.)

trocknen nasse Haare und den Körper in kürzester Zeit.
Verschiedene Ausführungen für
Badezimmer, Hallenbäder, Lehrschwimmbecken, Sauna etc.

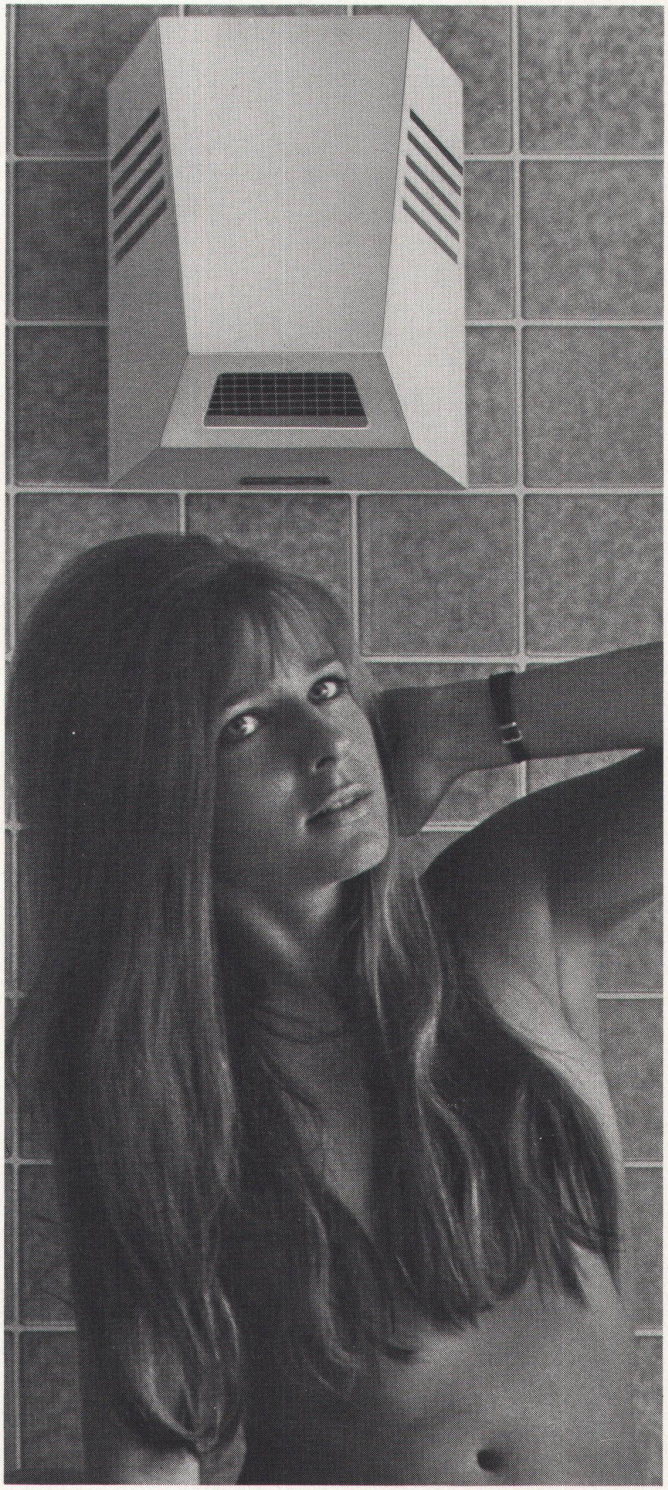

Rez

REZ-AG ZÜRICH

Hardeggstr. 17, 8049 Zürich Tel. 01 / 56 77 87

Wie 300 Mitarbeiter des Modehauses Spengler zu ihrem «hölzernen Himmel» kamen

(und wie sie das ganze Jahr Mittelmeerbläue und Ruhe geniessen)

Bei der Gestaltung der Decken und Wände liess sich nämlich der Basler Architekt Walter Frey von Redensarten nicht abschrecken, sondern beschritt, von einer guten Sache überzeugt, den «Holzweg». Ja, er war sogar so kühn und schuf im obersten Stockwerk, im ozonisierten Wellenschwimmbad, einen blauen Eschenholz-Himmel.

Ein wenig Technik

→ Falls es Sie interessiert: Beim blauen Eschenholz-Himmel handelt es sich um HIAG Furniertäfer, 16-mm- Spanplatten, die mit Phenolharz verleimt und wasserfest gemacht wurden. Damit die Maserung ihr reizvolles Spiel voll entfalten kann, wurden die Stösse versetzt. Die Einzelriemen sind in erstaunlich kurzer Zeit mit dem Richter-System abgehängt worden.

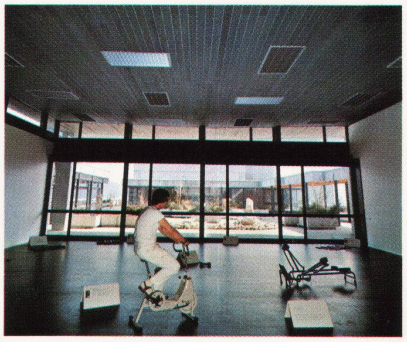

Der blaue Himmel reicht bis ins Fitness-Center . . .

. . . in den Relax-Raum . . .

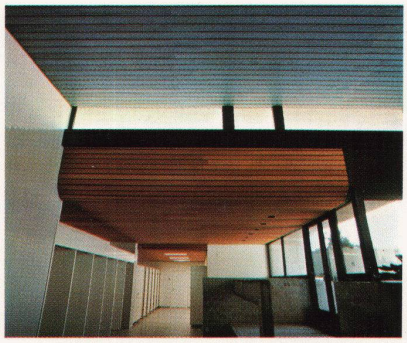

. . . und in die untere Region, wo der grünbraune Eichenhimmel beginnt

Bitte wenden! →

EICHE
für Arbeits-, Beratungs- und Repräsentationsräume

Nicht nur für Schwimmbad und Fitness-Räume hat der Architekt Holz gewählt, sondern auch für Direktions- und Gästezimmer, Bürolandschaften und Korridore. Denn die Struktur und Farbe des Holzes kombiniert mit der Oberflächenbehandlung entsprach genau seinen ästhetischen Vorstellungen. Doch ist Holz nicht nur repräsentativ, sondern auch praktisch und wirtschaftlich.

Auch eine moderne Wandgestaltung mit Drehtüren und Cymatic – das ist ins Grafische umgesetzte Musik – passt ausgezeichnet zum Eichenholz

Eine alte Redensart muss abdanken...

(Auf dem Holzwege sein...)

... denn die HIAG hat neue Holzwege eröffnet, die rasch und sicher zum Ziel führen. Sie kann für Hunderte von Quadratmetern das fixfertig vorbereitete Material en bloc liefern. Und eine leistungsfähige Anschlagfirma sorgt dafür, dass der geplante Bau in kürzester Zeit vollendet ist. Und wo die Gefahr besteht, dass ein «hölzerner Himmel» auf die Ohren schlägt, da gibt es moderne Möglichkeiten, den Schall wirksam zu dämpfen.

Holz ist Sache der Hiag

(und ihre modernen Holzwege führen zum erfreulichen Ziel)

hiag

Hiag Holzindustrie AG 9430 St. Margrethen Tel. 071/71 12 01