Objekttyp: **Advertising**

Zeitschrift: **Das Werk : Architektur und Kunst = L'oeuvre : architecture et art**

Band (Jahr): **61 (1974)**

Heft 2: **Spitalbauten = Hôpitaux**

PDF erstellt am: **29.05.2024**

Nutzungsbedingungen

Die ETH-Bibliothek ist Anbieterin der digitalisierten Zeitschriften. Sie besitzt keine Urheberrechte an den Inhalten der Zeitschriften. Die Rechte liegen in der Regel bei den Herausgebern.
Die auf der Plattform e-periodica veröffentlichten Dokumente stehen für nicht-kommerzielle Zwecke in Lehre und Forschung sowie für die private Nutzung frei zur Verfügung. Einzelne Dateien oder Ausdrucke aus diesem Angebot können zusammen mit diesen Nutzungsbedingungen und den korrekten Herkunftsbezeichnungen weitergegeben werden.
Das Veröffentlichen von Bildern in Print- und Online-Publikationen ist nur mit vorheriger Genehmigung der Rechteinhaber erlaubt. Die systematische Speicherung von Teilen des elektronischen Angebots auf anderen Servern bedarf ebenfalls des schriftlichen Einverständnisses der Rechteinhaber.

Haftungsausschluss

Alle Angaben erfolgen ohne Gewähr für Vollständigkeit oder Richtigkeit. Es wird keine Haftung übernommen für Schäden durch die Verwendung von Informationen aus diesem Online-Angebot oder durch das Fehlen von Informationen. Dies gilt auch für Inhalte Dritter, die über dieses Angebot zugänglich sind.

Ein Dienst der *ETH-Bibliothek*
ETH Zürich, Rämistrasse 101, 8092 Zürich, Schweiz, www.library.ethz.ch

http://www.e-periodica.ch

1.

Zwischenbettvorhänge in Mehrbetten-Patientenzimmern, für Kabinenabtrennungen usw. mit dem SILENT GLISS-Cubicle-System 6100. (Foto: Kantonsspital Fribourg)

2.

Trennvorhänge in physikalischen Therapieräumen, um Waschstellen usw. mit dem SILENT GLISS-Cubicle-System 6100. (Foto: Kantonsspital Fribourg)

3.

Verdunkelungsvorhänge in Untersuchungs- und Röntgenzimmern, in Labors usw. mit automatischen SILENT GLISS-Elektrozügen 5000/5650 für dosierte Helligkeitsreglierung. (Foto: Augenarztpraxis Bern)

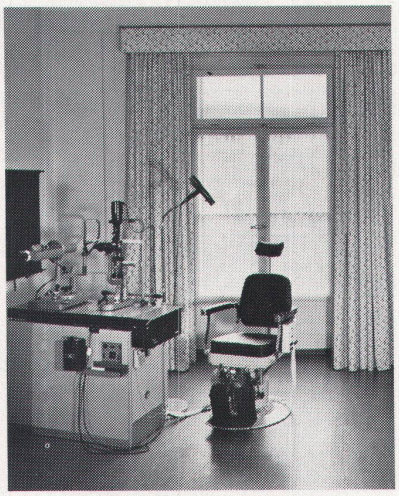

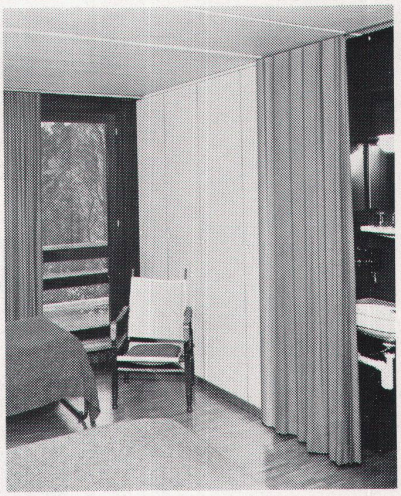

4.

Fenstervorhänge in Direktions-, Empfangs- und Krankenzimmern, Gemeinschaftsräumen usw. mit SILENT GLISS-Schleuder-, Schnur-, Seil- oder Elektrozügen. (Foto: Heimstätte Gwatt)

Jedes Beispiel eine fortschrittliche Lösung

Machen Sie sich unsere Erfahrung zunutze, wenn es darum geht, bei Neu- und Umbauten von Spitälern, Kliniken, Sanatorien und Heimen auch die Vorhangprobleme neuzeitlich, zweckmässig und wertbeständig zu lösen.

Zahlreich sind die Architekten, private und öffentliche Bauherren sowie Verwaltungen, welche uns schon ihre Vorhangeinrichtungsprobleme anvertrauten. Als Spezialfirma auf diesem Gebiet haben wir die jeweiligen Probleme zu ihrer besten Zufriedenheit mit Schleuder-, Schnur-, Seil- oder Elektrozügen aus dem SILENT GLISS-System gelöst.

Welche Vorhangeinrichtungsprobleme dürfen wir Ihnen lösen helfen?

Unterbreiten Sie uns für optimale Problemlösungen bereits im Planungsstadium Ihre Wünsche und Probleme.

Wir beraten Sie gerne, unverbindlich und kostenlos.

Spitäler, Kliniken, Sanatorien und Heimen liefern wir die SILENT GLISS-Vorhangeinrichtungen komplett, montage- und betriebsbereit. Auf Wunsch übernehmen wir auch die Montage.

Von Dach-Keller+CO
Metallwarenfabrik
3250 Lyss

SILENT GLISS®

Wir haben folgende Vorhangeinrichtungsprobleme:

☐ Wir bitten um nähere Unterlagen und Referenzen
☐ Wir wünschen unverbindliche persönliche Beratung

Name:

Firma:

PLZ/Ort:

Tel.:

Einsenden an: Von Dach-Keller+CO, 3250 Lyss

Einige von uns
eingerichtete Spitäler,
Heime und Bäder

Altersheim Sömmerli, St.Gallen
Altersheim Neumünster, Zürich
Asyl Gottesgnad, Spiez
Künzle-Heim, Schaffhausen
Wagerenhof, Uster
Studentenheim, Zürich
Stadtspital Triemli, Zürich
Sanatorium Kilchberg
Kantonsspital Münsterlingen
Rheumaklinik Schinznach-Bad
Bezirksspital Herisau
Spital Limmattal, Schlieren
Kinderspital Zürich
Bezirksspital Affoltern
Spital Morges
Kinderheim Sommerau, Basel
Erholungsheim St.Karl, Schwyz
Männerheim Steinhausen
Altersheim Frienisberg
Altersheim St.Margrethen
Altersheim Bubikon
Stadtspital Waid, Zürich
Altersheim Hägglingen
Altersheim La Charmille, Riehen
Schwesternhaus Frutigen
Ostschweizer Blindenheim, St.Gallen
Jugendsiedlung Heizenholz, Zürich
Castelmont, Davos
Clinique Pilot, Genolier
Kranken- und Altersheim Feuerthalen

stühle
tische
d +co
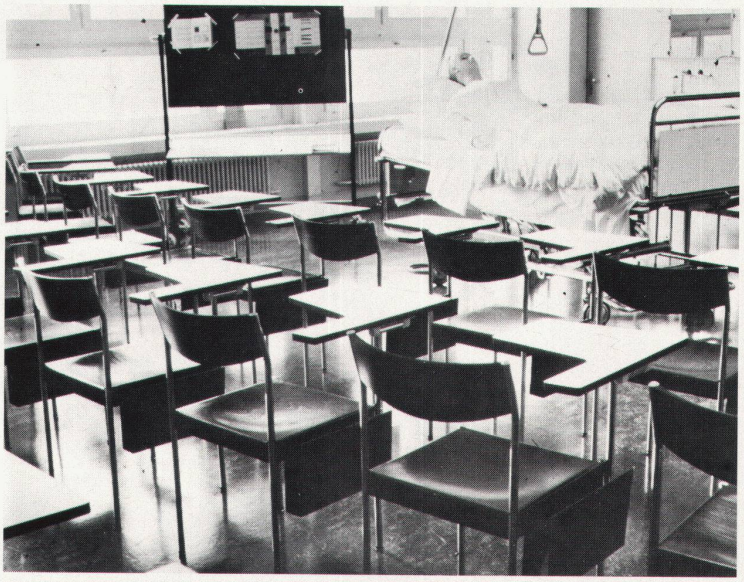
Dietiker + Co. AG
Stuhl- und Tischfabrik
8260 Stein am Rhein
Tel. 054/8 61 56