Objekttyp: **Advertising**

Zeitschrift: **Das Werk : Architektur und Kunst = L'oeuvre : architecture et art**

Band (Jahr): **61 (1974)**

Heft 2: **Spitalbauten = Hôpitaux**

PDF erstellt am: **29.05.2024**

Nutzungsbedingungen

Die ETH-Bibliothek ist Anbieterin der digitalisierten Zeitschriften. Sie besitzt keine Urheberrechte an den Inhalten der Zeitschriften. Die Rechte liegen in der Regel bei den Herausgebern.
Die auf der Plattform e-periodica veröffentlichten Dokumente stehen für nicht-kommerzielle Zwecke in Lehre und Forschung sowie für die private Nutzung frei zur Verfügung. Einzelne Dateien oder Ausdrucke aus diesem Angebot können zusammen mit diesen Nutzungsbedingungen und den korrekten Herkunftsbezeichnungen weitergegeben werden.
Das Veröffentlichen von Bildern in Print- und Online-Publikationen ist nur mit vorheriger Genehmigung der Rechteinhaber erlaubt. Die systematische Speicherung von Teilen des elektronischen Angebots auf anderen Servern bedarf ebenfalls des schriftlichen Einverständnisses der Rechteinhaber.

Haftungsausschluss

Alle Angaben erfolgen ohne Gewähr für Vollständigkeit oder Richtigkeit. Es wird keine Haftung übernommen für Schäden durch die Verwendung von Informationen aus diesem Online-Angebot oder durch das Fehlen von Informationen. Dies gilt auch für Inhalte Dritter, die über dieses Angebot zugänglich sind.

Ein Dienst der *ETH-Bibliothek*
ETH Zürich, Rämistrasse 101, 8092 Zürich, Schweiz, www.library.ethz.ch

http://www.e-periodica.ch

Personal einsparen

Betriebskosten senken

Leistung steigern...

Rationalisieren, Betriebskosten senken, Leistung steigern, das sind Aufgaben, mit denen wir uns in letzter Zeit immer mehr und mehr auseinandersetzen müssen.

Unsere langjährige Erfahrung, die eigene Projektierung, Installationsplanung, Fabrikation und Montage, die Schweizer Qualität und ein dichtes Kundendienstnetz geben Ihnen die Beruhigung, dass auch grosse Küchen nur kleine Sorgen zu sein brauchen!

Therma Grossküchen
Büros und Ausstellungen in
8952 Schlieren, Zürcherstrasse 125
Tel. 051 98 18 71
1000 Lausanne, 64 Avenue d'Ouchy
Tel. 021 27 64 64
6593 Cadenazzo, Tel. 092 6 86 06
Büros in Basel, Bern und Genf

therma

th

Tarkett ist perfekt

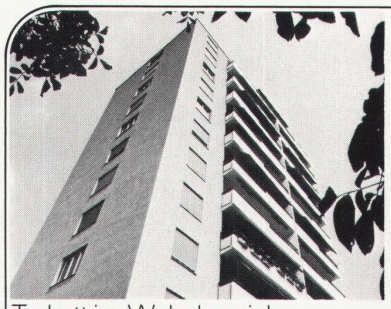
Tarkett im Wohnbereich

Tarkett in Hotels und Restaurants

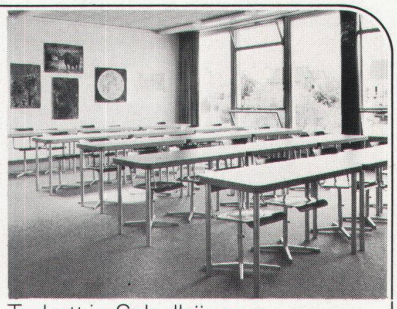
Tarkett in Schulhäusern

Tarkett in Kindergärten

Tarkett in Spitälern und Arztpraxen

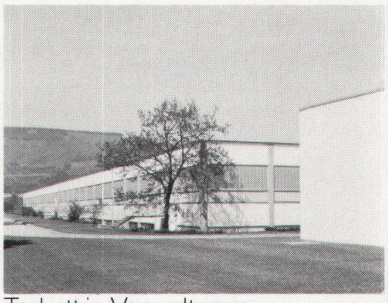
Tarkett in Verwaltungsgebäuden

Tarkett in Turnhallen

Tarkett in Lagerhäusern

Tarkett in Kantinen

Tarkett-Beläge zeichnen sich aus durch die revolutionierend einfache Pflege, die modernen und praktischen Farben, die lange Lebensdauer, die elastische, komfortable und gleitsichere Oberfläche.
Wenn es um Bodenbeläge geht, ist Tarkett die moderne Lösung; überall im ganzen Wohn- und Objektbereich.

Tarkett Standard
Tarkett Elast
Tarkett Dekor
Tarkett Sport

Tarkett Universal 1,5 mm
Tarkett Universal 2,0 mm
Tarkett Granit

Tarkett, das erfolgreiche Bodenbelags-Programm aus dem Hassler-Sortiment

HASSLER

Für jedes Boden- und Wand-Problem die richtige Lösung: das Hassler-Sortiment

Spann- und Auslegeteppiche, textile Plattenbeläge, grosses permanentes Bodenbelags-Lager, Orientteppiche, Hassler-Hotel-Sortiment, Wandbeläge.

Das Hassler-Sortiment ist beim Fachhandel in der ganzen Schweiz erhältlich. Besuchen Sie die Showrooms in Aarau, St. Gallen, Lausanne und Rivera TI.

Hans Hassler AG,
Kasinostrasse 19, 5001 Aarau,
Tel. 064/22 85 91/22 21 85

Wir liefern für

Spitäler:

Leichtmetall-

- Sonnenschutz-lamellen
- Besuchergarderoben
- Abfallbehälter
- Aschenbecher
- Körbe
- Kasten
- Wagen
- Kisten
- Leitern

Leichtmetall-Wagen für den Transport und die Aufbewahrung von Schmutz- und Frischwäsche

EDAK

EDAK AG Metall-, Geräte- und Apparatebau
8447 Dachsen Telefon 053 2 30 21 Telex 76 237
Postadresse: Postfach 8201 Schaffhausen

Ausserdem liefert EDAK:

Falt- und Stapelwände
sowie Leichtmetall-Gerätekoffer,
-Silos und -Tanks, -Stapelbehälter,
-Paletten,
-Schweisskonstruktionen

SIFRAG wirkt bei der Spitalentwicklung mit

Kantonsspital Lausanne Anbau Chirurgietrakt
Architekten: HH. P. Bonnard, J.P. Cahen, J. Lonchamp, Lausanne

SIFRAG

Dieser Bau ist ein Experimentier- und Studiengebäude zur Verwirklichung des Bauprogramms der Waadtländer Universitätskliniken.

SIFRAG hat die Behandlungsräume, die Sterilisationszentrale, die sanitären und gefangenen Nebenräume mit Lüftungs- und Klimaanlagen ausgerüstet.

Es ging darum, hinsichtlich Investitions- und Betriebskosten eine wirtschaftliche Lösung zu finden, was ein hohes Mass an Standardisierung in der Wahl der Systeme und Bestandteile der Anlagen erforderte.

SIFRAG
Luft- und Klimatechnik Frei AG

Zürich 01 - 39 41 33
Bern 031 - 56 25 25

Klimaanlagen
Ventilationen
Luftbefeuchtung
Kälteanlagen
Luftvorhänge
Brandschutz

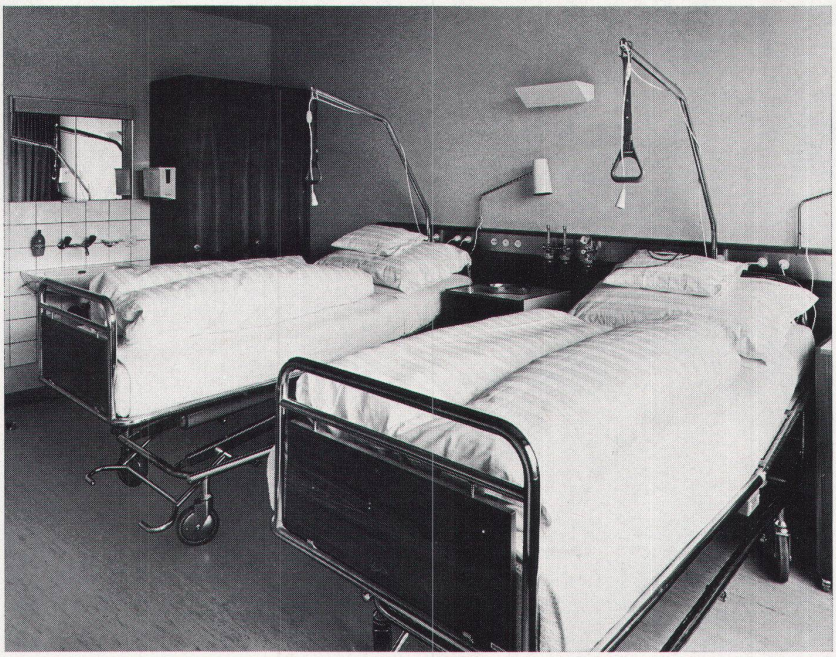

sissach

Wir sind führend in der Fabrikation von

Krankenmöbeln aller Art

und seit Jahren auch im Bau der

neuzeitlichen Niveau-Krankenbetten mit Elektromotoren, Fusshoch- und -tieflagerung, Keilrückzug und weiteren technischen Neuerungen

‹sissacher›-Krankenbetten bringen Erleichterung für Patienten und Pflegepersonal.

Krankenzimmer mit unserem Bettmodell Nr. 5066 mit 2 Motoren und Keilrückzug.

Verlangen Sie unverbindlich Offerten, Unterlagen oder Vertreterbesuch.

Basler Eisenmöbelfabrik AG 4450 Sissach

Telefon 061/98 40 66 Qualitätsfabrikate seit 1899

Woertz Spitalkanäle
mit eingebauter indirekter Beleuchtung
und den Anschlüssen für
Starkstrom
Telephon
Sonnerie
Rundspruch
Sauerstoff
Lachgas
Pressluft
Vacuum

OSKAR WOERTZ BASEL

Fabrik elektrotechnischer Artikel
Eulerstrasse 55, CH-4002 Basel
✆ 061 - 23 45 30, Telex 63 179