Objekttyp: **Advertising**

Zeitschrift: **Das Werk : Architektur und Kunst = L'oeuvre : architecture et art**

Band (Jahr): **62 (1975)**

Heft 2: **Begegnungsorte = Lieux de rencontre**

PDF erstellt am: **30.05.2024**

**Nutzungsbedingungen**

Die ETH-Bibliothek ist Anbieterin der digitalisierten Zeitschriften. Sie besitzt keine Urheberrechte an den Inhalten der Zeitschriften. Die Rechte liegen in der Regel bei den Herausgebern.
Die auf der Plattform e-periodica veröffentlichten Dokumente stehen für nicht-kommerzielle Zwecke in Lehre und Forschung sowie für die private Nutzung frei zur Verfügung. Einzelne Dateien oder Ausdrucke aus diesem Angebot können zusammen mit diesen Nutzungsbedingungen und den korrekten Herkunftsbezeichnungen weitergegeben werden.
Das Veröffentlichen von Bildern in Print- und Online-Publikationen ist nur mit vorheriger Genehmigung der Rechteinhaber erlaubt. Die systematische Speicherung von Teilen des elektronischen Angebots auf anderen Servern bedarf ebenfalls des schriftlichen Einverständnisses der Rechteinhaber.

**Haftungsausschluss**

Alle Angaben erfolgen ohne Gewähr für Vollständigkeit oder Richtigkeit. Es wird keine Haftung übernommen für Schäden durch die Verwendung von Informationen aus diesem Online-Angebot oder durch das Fehlen von Informationen. Dies gilt auch für Inhalte Dritter, die über dieses Angebot zugänglich sind.

Ein Dienst der *ETH-Bibliothek*
ETH Zürich, Rämistrasse 101, 8092 Zürich, Schweiz, www.library.ethz.ch

**http://www.e-periodica.ch**

Tonwerk Döttingen
Inhalt 1 Million Liter

## für Heiz- und Dieselöl

Die **Doppelmantel-Kunstharzauskleidung ‹System Schneider›** mit Überwachung des Hohlraumes mittels Leckanzeiger, erfüllt die neuen Vorschriften des Eidg. Amtes für Umweltschutz (Endgültiger Ausweis EAGS-Nr. 08. 03. 74). Ausführung bei Neuanlagen und als Sanierung alter Tanks, die den heutigen Vorschriften nicht mehr genügen.

tankbau otto schneider zürich

8057 zürich frohburgstr. 188 tel. 01-26 35 05

## Grinatal-eloxiertes Aluminium für die Aussenarchitektur

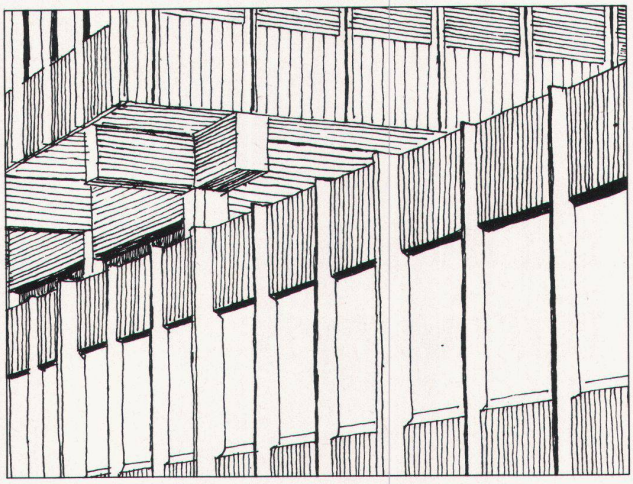

*Grinatal heisst:*
*Bewährtes, Korrosionsfestes, Metalleffektvolles, Graufarbiges Aluminium von der FFA-OV*.*

*Grinacolor heisst:*
*Gleichmässiges Einfärben des Aluminiums in anorganischen, lichtechten Farbflotten. In allen Bronzetönen. Hervorragend geeignet für die Aussenarchitektur*

***FFA-Oberflächenveredelung-
wir machen mehr aus Aluminium***

***Flug- und Fahrzeugwerke AG
Altenrhein
CH-9422 Staad SG
Tel. 071-41 41 41***

Oberflächenveredelung **FFA**

## Das Spezialunternehmen für Planung und Fabrikation von

Buffetanlagen
Barbuffets
Kühlschränke
Kühlvitrinen
Kantinen- und Kücheneinrichtungen
Kühlraumisolierungen
Ladeneinrichtungen

Imber
gegr. 1863

**AG. KÜHLSCHRANKFABRIK**
**8045 Zürich, Haldenstr. 27, Tel. 051-33 13 17**

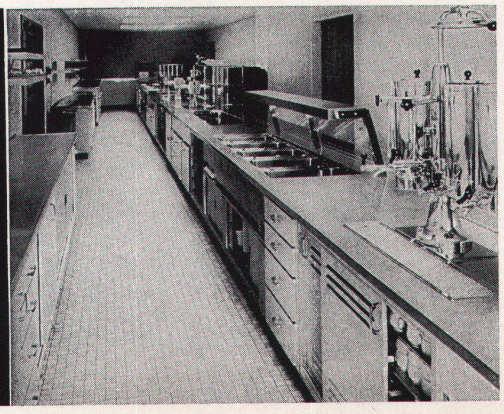

# Beleuchtungs -schiene System WOERTZ

mit neuem, drehbarem Anschluss-Schwenkbügel für Leuchten

Qualitätszeichen

Sonderisolation Schutzklasse II

preisgünstige Ausführung

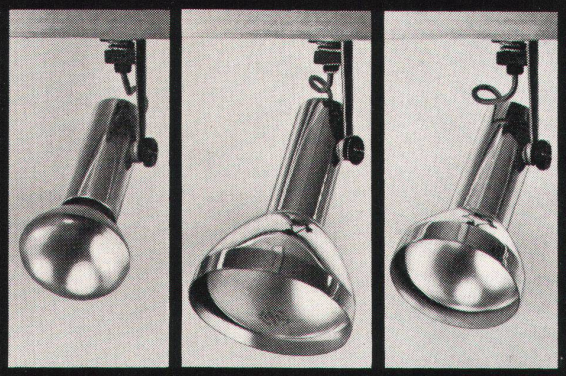

Verlangen Sie Unterlagen und Preisangebot für Beleuchtungsschienen und Leuchten

OSKAR WOERTZ BASEL

Fabrik elektrotechnischer Artikel CH-4002 Basel
Eulerstrasse 55 Telefon 061 23 45 30 Telex 63179



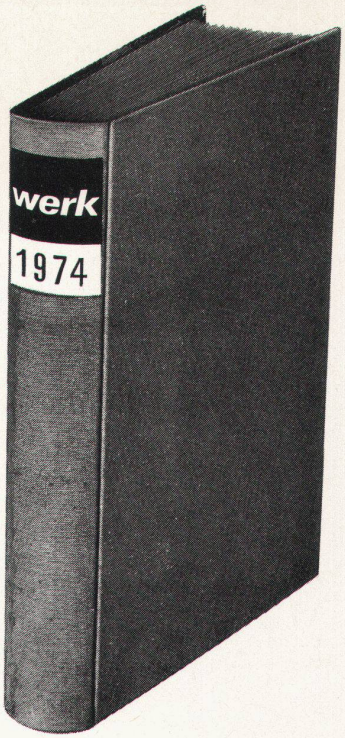


# Einbanddecken für *werk*

in Rohgewebe Fr. 11.– *
plus Versandspesen

Einbinden der 12 Hefte inkl. Einbanddecke Fr. 40.– *
plus Versandspesen

* für Bestellungen bis April eingehend

Rob. Heggli, Buchbinderei
Technikumstrasse 3,
8400 Winterthur

(Bitte ausschneiden)

Unterzeichneter bestellt:

* **1 Einbanddecke** für *werk* 1974 in Rohgewebe zu Fr. 11.– plus Versandspesen

* **Einbinden** der 12 Hefte *werk* 1974 inkl. Einbanddecke zu Fr. 40.– plus Versandspesen

* a) für Architekturteil, Kunstteil und Chronik
* b) für Architekturteil, Kunstteil, Chronik und Inserate

Unterschrift

Adresse

* Nichtgewünschtes bitte streichen

Metallbauprobleme?

# Glissa kennt die Lösung

Glissa

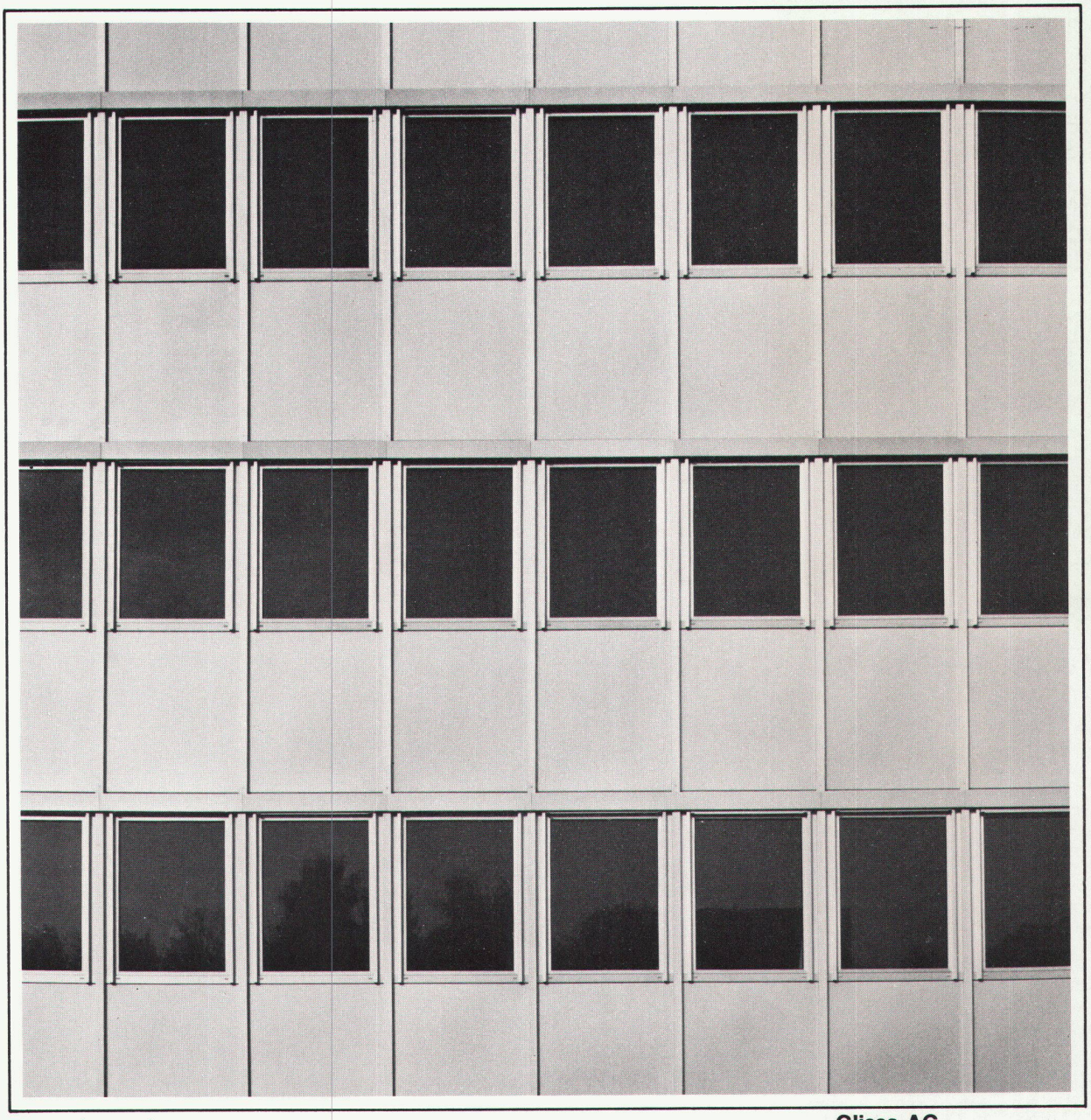

**Verwaltungsbauten**
Vollisolierte Aluminiumfassade
Leichtmetallfenster, Glissa Serie K
Kittlose Isolierverglasung

**Glissa AG**
Glas- und Metallbau
8200 Schaffhausen
Telefon 053 5 92 31
Telex 76347

Mit der Markteinführung des ROLPAC-Faltrolladens ist Griesser die Verwirklichung eines langgehegten Anliegens fortschrittlich denkender Architekten gelungen, nämlich einen Rolladen zu entwikkeln, der keinen Rolladenkasten mehr benötigt.

Durch den Einbau in eine äussere Sturznische ergeben sich folgende Vorteile:

- Wesentlich verbesserte Wärmeisolation und damit Senkung der Heizkosten
- Bedeutend bessere Schalldämmung, somit besserer Schutz gegen Verkehrslärm
- Verminderung des konstruktiven Aufwands und der Baukosten

Daneben weist der ROLPAC-Faltrolladen eine Reihe weiterer einzigartiger Vorteile auf, von denen hier nur einige aufgezählt werden:

- Zwangsläufiger Antrieb, somit perfekte Schliessung der beweglichen einbrennlackierten **Leichtmetall-Hohlprofilstäbe.**
- Automatische Arretierung des Panzers in der untersten Stellung.
- Wegfall von Ankerschienen und einbetoniertem Sturzbrett.

Dank seinem interessanten Preis eignet sich der ROLPAC-Faltrolladen vorzüglich für den preisgünstigen Wohnungsbau. Verlangen Sie unsere Dokumentation, ein unverbindliches Angebot oder wenden Sie sich ganz einfach an die nächstgelegene Griesser-Filiale. Unsere Spezialisten werden Sie gerne beraten.

**GRIESSER**

GRIESSER AG 8355 AADORF TEL. 052 / 47 25 21

**Filialen und Vertretungen:**
BASEL 061 / 54 10 62 ● BERN 031 / 25 28 55 ● CHUR 081 / 24 10 68 ● GENF 022 / 92 04 16 ● KREUZLINGEN 072 / 8 33 96 ● LA CHAUX-DE-FONDS 039 / 23 83 23 ● LAUSANNE 021 / 26 18 40 ● LUGANO 091 / 3 44 31 ● LUZERN 041 / 22 72 42 ● NEUENBURG 038 / 25 96 12 ● NIEDERLENZ 064 / 51 35 88 ● OBERWIL BL 061 / 54 10 62