Objekttyp: **Advertising**

Zeitschrift: **Das Werk : Architektur und Kunst = L'oeuvre : architecture et art**

Band (Jahr): **62 (1975)**

Heft 3: **Wohnungsbau = Logements**

PDF erstellt am: **29.05.2024**

Nutzungsbedingungen

Die ETH-Bibliothek ist Anbieterin der digitalisierten Zeitschriften. Sie besitzt keine Urheberrechte an den Inhalten der Zeitschriften. Die Rechte liegen in der Regel bei den Herausgebern.
Die auf der Plattform e-periodica veröffentlichten Dokumente stehen für nicht-kommerzielle Zwecke in Lehre und Forschung sowie für die private Nutzung frei zur Verfügung. Einzelne Dateien oder Ausdrucke aus diesem Angebot können zusammen mit diesen Nutzungsbedingungen und den korrekten Herkunftsbezeichnungen weitergegeben werden.
Das Veröffentlichen von Bildern in Print- und Online-Publikationen ist nur mit vorheriger Genehmigung der Rechteinhaber erlaubt. Die systematische Speicherung von Teilen des elektronischen Angebots auf anderen Servern bedarf ebenfalls des schriftlichen Einverständnisses der Rechteinhaber.

Haftungsausschluss

Alle Angaben erfolgen ohne Gewähr für Vollständigkeit oder Richtigkeit. Es wird keine Haftung übernommen für Schäden durch die Verwendung von Informationen aus diesem Online-Angebot oder durch das Fehlen von Informationen. Dies gilt auch für Inhalte Dritter, die über dieses Angebot zugänglich sind.

Ein Dienst der *ETH-Bibliothek*
ETH Zürich, Rämistrasse 101, 8092 Zürich, Schweiz, www.library.ethz.ch

http://www.e-periodica.ch

HASSLER führt für Böden:

- ein grosses Breitteppichsortiment.
- eines der breitesten Nadelfilzprogramme der Schweiz.
- eine spezielle de-Luxe-Kollektion für Anspruchsvolle.
- Über 200 Teppiche für das Gastgewerbe.
- ein grosses, permanentes Bodenbelagslager.
- ein vielseitiges Plattenprogramm.
- und selbstverständlich zahllose Fabrikkollektionen.

HASSLER führt für Wände:

- Somvyl, den modernen, elastischen Wandbelag.
- Textobel, eine textile Wandverkleidung.
- Somvyl-decor, ein Belag mit besonders dekorativer Note.
- Hassler-Decora, die exklusive Wandverkleidung.
- Supertred, der behaglich weiche Boden- und Wandbelag.
- Supertred-Plus, das «Wohn-Plus-Ultra» für Boden und Wand.

HASSLER führt im Service:

- ein Riesenlager, wo alles blitzschnell abgerufen werden kann.
- einen leistungsfähigen Camion-Dienst für die ganze Schweiz.
- Informations- und Beratungstagungen für Planer und Wiederverkäufer.
- reichhaltiges Dokumentationsmaterial und Verkaufshilfen.
- einen gut ausgebauten Verlege- und Reinigungs-Service.

HASSLER

Hassler-Sortiment
alles für Boden und Wand

Das Hassler-Sortiment erhalten Sie bei über 3000 Fachhändlern in der ganzen Schweiz. Hassler-Showrooms in Aarau, Lausanne, St. Gallen und Rivera TI. Hassler-Häuser in Aarau, Basel, Bern, Biel, Luzern, Neuenburg, Zug und Zürich.

Bitte senden Sie mir Ihre Dokumentation über das Hassler-Sortiment.

Firma: _____

PLZ/Ort: _____

Strasse: _____

Zuständig: _____

Hans Hassler AG
Kasinostrasse 19
5001 Aarau
064/22 21 85 – 22 85 91

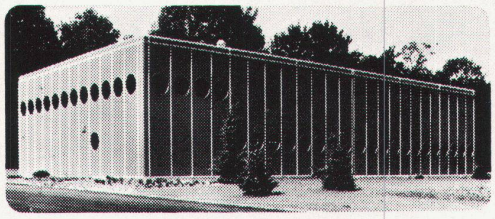

DIAL NORM

3422 KIRCHBERG BE

HEBESCHIEBE- Türen Fenster in Leichtmetall

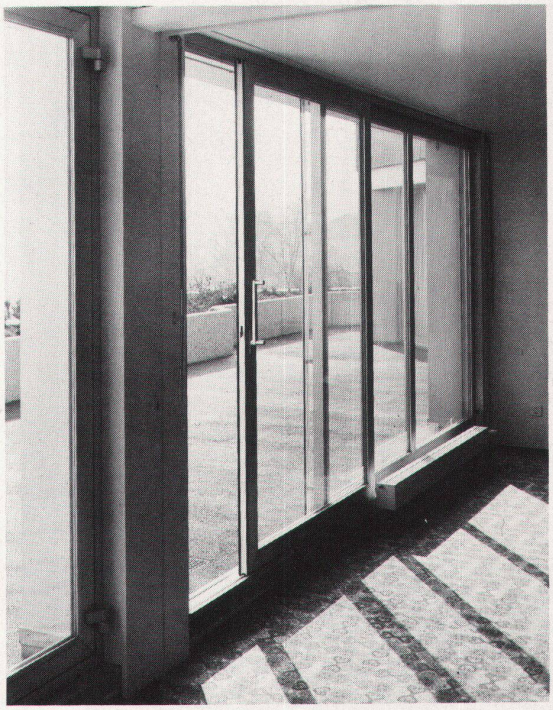

Architekten, Generalunternehmer, Bauherren:

Warum lassen sich die Eigentumswohnungen im Stettlergut Köniz (Terrassensiedlung) so gut verkaufen? Weil sie Hebeschiebe-Fenster bzw. -Türen von DIAL-NORM besitzen.
Alle Zimmer mit Hebeschiebeelementen (etwa 180 Elemente).

Besonders geeignet für: Einfamilienhäuser, Terrassensiedlungen, Hallenbäder (isoliert) oder alle anderen möglichst vielseitig und mobil gehaltenen Bauten. In jeder Grösse lieferbar.

Hebeschiebe-Fenster und -Türen von DIAL-NORM
- komfortabel
- sehr günstig im Preis
- keinen Unterhalt
- konkurrenzfähig mit Holz (etwa preisgleich)
- einfache Bedienung
- geräuschlos
- formschön
- absolut dicht gegen Wasser und Luft
- wirtschaftlich

Gerade jetzt ist es wichtig, zu gleichem Preis das Bessere einzubauen.

Senden Sie uns bitte Ihre Offertunterlagen, oder rufen Sie uns an, wir beraten Sie gerne und offerieren Ihnen das Gewünschte ganz unverbindlich.

DIAL-NORM AG, Bauelemente in Metall, 3422 Kirchberg BE, Neuhof 7, Telefon (034) 45 11 33.

Opakal-eingefärbtes Aluminium für die Aussenarchitektur

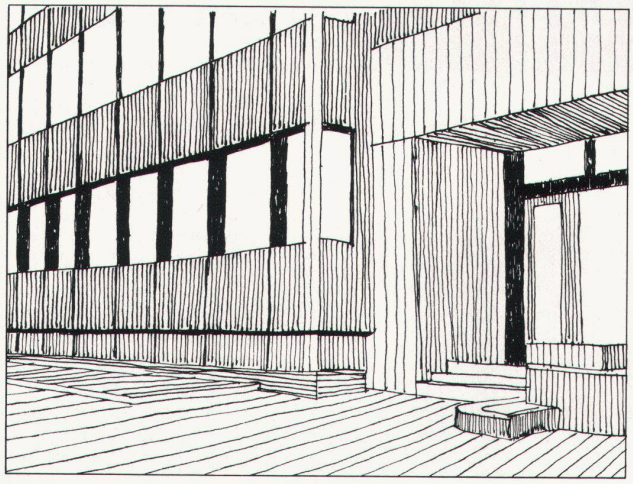

Opakal heisst:
Lichtechtes Elektrolytisch-Eingefärbtes, Dekoratives, Witterungsbeständiges, Korrosionsfestes Aluminium von der FFA-OV.*

Opakal heisst auch:
Wirkungsvolle, absolut lichtechte Farbtöne im Bereich Hellbronze-Braun-Schwarz. Attraktives, modernes Baumaterial. Farbige, effektvolle Oxidschichten. Hervorragend geeignet für die Aussenarchitektur.

***FFA-Oberflächenveredelung-
wir machen mehr aus Aluminium***

***Flug- und Fahrzeugwerke AG
Altenrhein
CH-9422 Staad SG
Tel. 071-41 41 41***

Oberflächenveredelung **FFA**

Kindergärten, Schulpavillons, Büropavillons, Verkaufsläden, Kantinen, Lagerhäuser

Unser Bauprogramm ist eines der vielseitigsten der Schweiz für vorfabrizierte Bauten.

Vertrauen Sie unserer jahrzehntelangen Erfahrung im Elementbau. Verlangen Sie unsere Dokumentation.

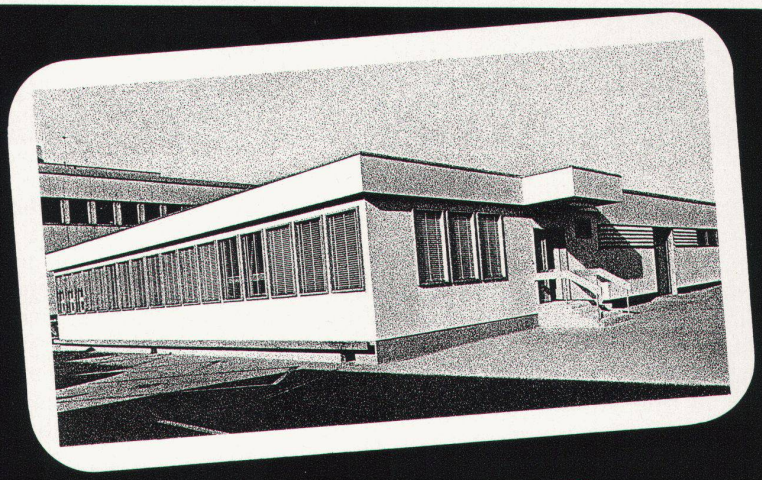

Hector Egger AG Langenthal
baut vorfabriziert

Hector Egger AG, Holzbau + Generalbau, 4900 Langenthal, Tel. 063 / 2 33 55
Zweigbetrieb: Hector Egger AG, Oberriet SG, Tel. 071 / 78 16 32

Die umbaufreundliche

Forster GS Elektrozentralheizung

Die Forster Elektrozentralheizung Typ GS, kann an jedem bestehenden Zentralheizungsnetz angeschlossen werden.
Das raffinierte Baukastenprinzip sowie die geringe Bauhöhe ermöglichen optimale Anpassung an gegebene Raumverhältnisse. Dank kleiner, kompakter Baugruppen, problemloses Einbringen und kürzeste Montagezeit.
Das ideale Heizsystem für Ihren Umbau. Periodische Wartungs- und Reinigungsarbeiten entfallen.
Übersichtliche, einfache und bequeme Bedienung.
Günstiger Anschaffungspreis – wirtschaftlicher Betrieb.

Die Schweiz ist Ihr Energielieferant!

Verlangen Sie Unterlagen oder nutzen Sie unsere kostenlose Beratung.

BON Ich wünsche:
☐ techn. Unterlagen ☐ Vertreterbesuch

Name _____

Strasse _____

Ort/PLZ _____

Hermann Forster AG
Unternehmensbereich Elektrozentralheizungen
9320 Arbon Telefon 071 46 91 91

forster

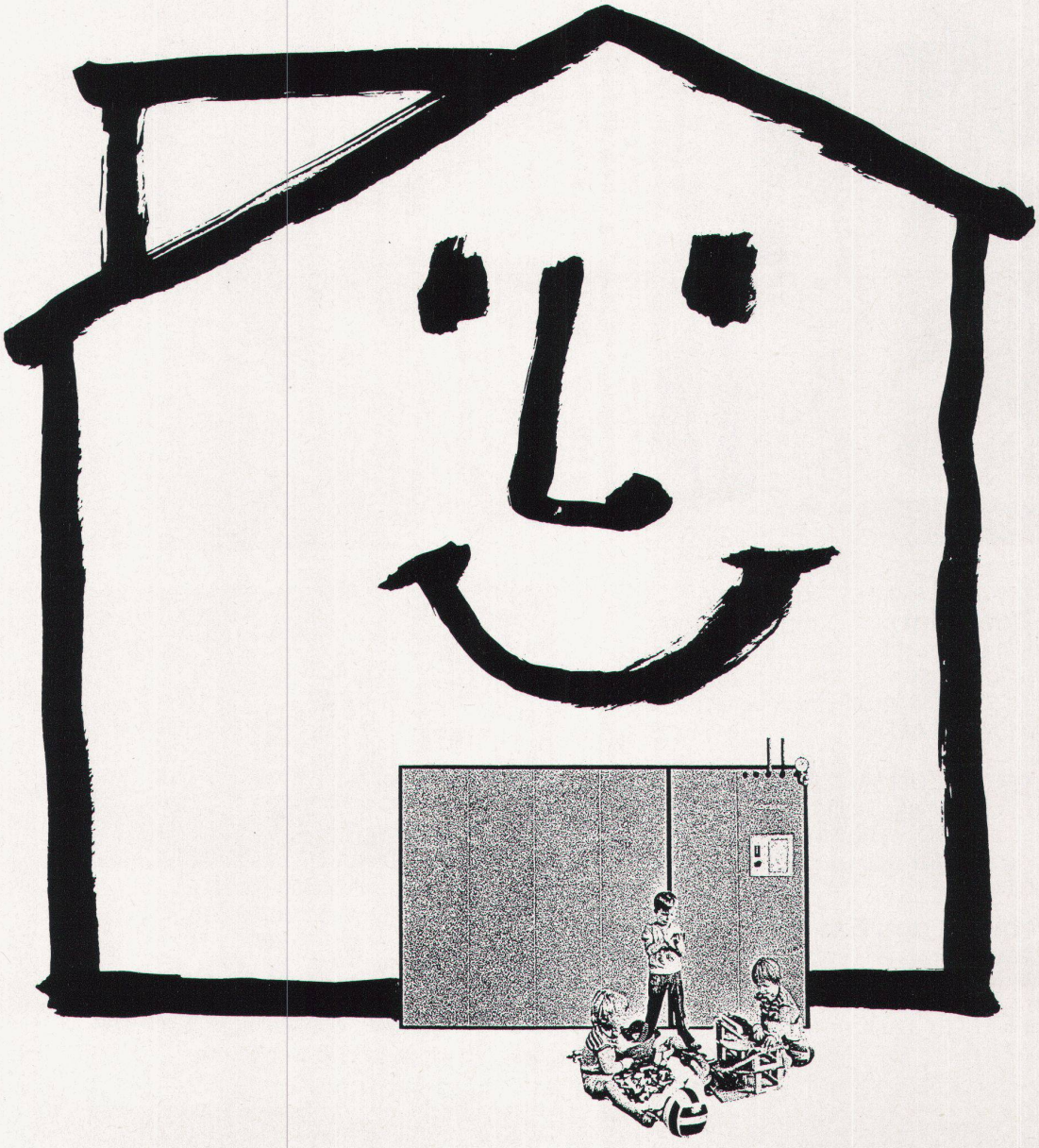

Bauphysiker «Kritisch» empfiehlt Durisol-Mauerwerk

Er untersucht skeptisch. Er prüft hart.
Er bestätigt die vorzügliche Wärmeisolation, die raschere Bauaustrocknung, die Atmungsfähigkeit der Wandkonstruktionen, die Frostbeständigkeit, die Feuerbeständigkeit (Brandklasse A).

Er garantiert keine Ausblühungen, keine Putzabplatzungen, keine kapillare Feuchtigkeitsaufnahme, keine Kälteabstrahlung, geringere Heizkosten und eine rasche Aufheizung.

Architekt und Bauherr profitieren von dem auf «Herz und Nieren» geprüften Durisol-Mauerwerk.

Die Mieter schätzen ein behagliches Raumklima.

Durisol Villmergen AG, Badenerstr. 21
8953 Dietikon 01/88 69 81

Durisol

garantiert ein gesundes Wohnklima