Objekttyp: **Advertising**

Zeitschrift: **Das Werk : Architektur und Kunst = L'oeuvre : architecture et art**

Band (Jahr): **62 (1975)**

Heft 7: **Alterswohnungen = Logements pour personnes âgées**

PDF erstellt am: **29.05.2024**

Nutzungsbedingungen

Die ETH-Bibliothek ist Anbieterin der digitalisierten Zeitschriften. Sie besitzt keine Urheberrechte an den Inhalten der Zeitschriften. Die Rechte liegen in der Regel bei den Herausgebern.
Die auf der Plattform e-periodica veröffentlichten Dokumente stehen für nicht-kommerzielle Zwecke in Lehre und Forschung sowie für die private Nutzung frei zur Verfügung. Einzelne Dateien oder Ausdrucke aus diesem Angebot können zusammen mit diesen Nutzungsbedingungen und den korrekten Herkunftsbezeichnungen weitergegeben werden.
Das Veröffentlichen von Bildern in Print- und Online-Publikationen ist nur mit vorheriger Genehmigung der Rechteinhaber erlaubt. Die systematische Speicherung von Teilen des elektronischen Angebots auf anderen Servern bedarf ebenfalls des schriftlichen Einverständnisses der Rechteinhaber.

Haftungsausschluss

Alle Angaben erfolgen ohne Gewähr für Vollständigkeit oder Richtigkeit. Es wird keine Haftung übernommen für Schäden durch die Verwendung von Informationen aus diesem Online-Angebot oder durch das Fehlen von Informationen. Dies gilt auch für Inhalte Dritter, die über dieses Angebot zugänglich sind.

Ein Dienst der *ETH-Bibliothek*
ETH Zürich, Rämistrasse 101, 8092 Zürich, Schweiz, www.library.ethz.ch

http://www.e-periodica.ch

Leichtmetall-Rolladen
Stores à rouleaux en métal léger
Rolladen in alluminio

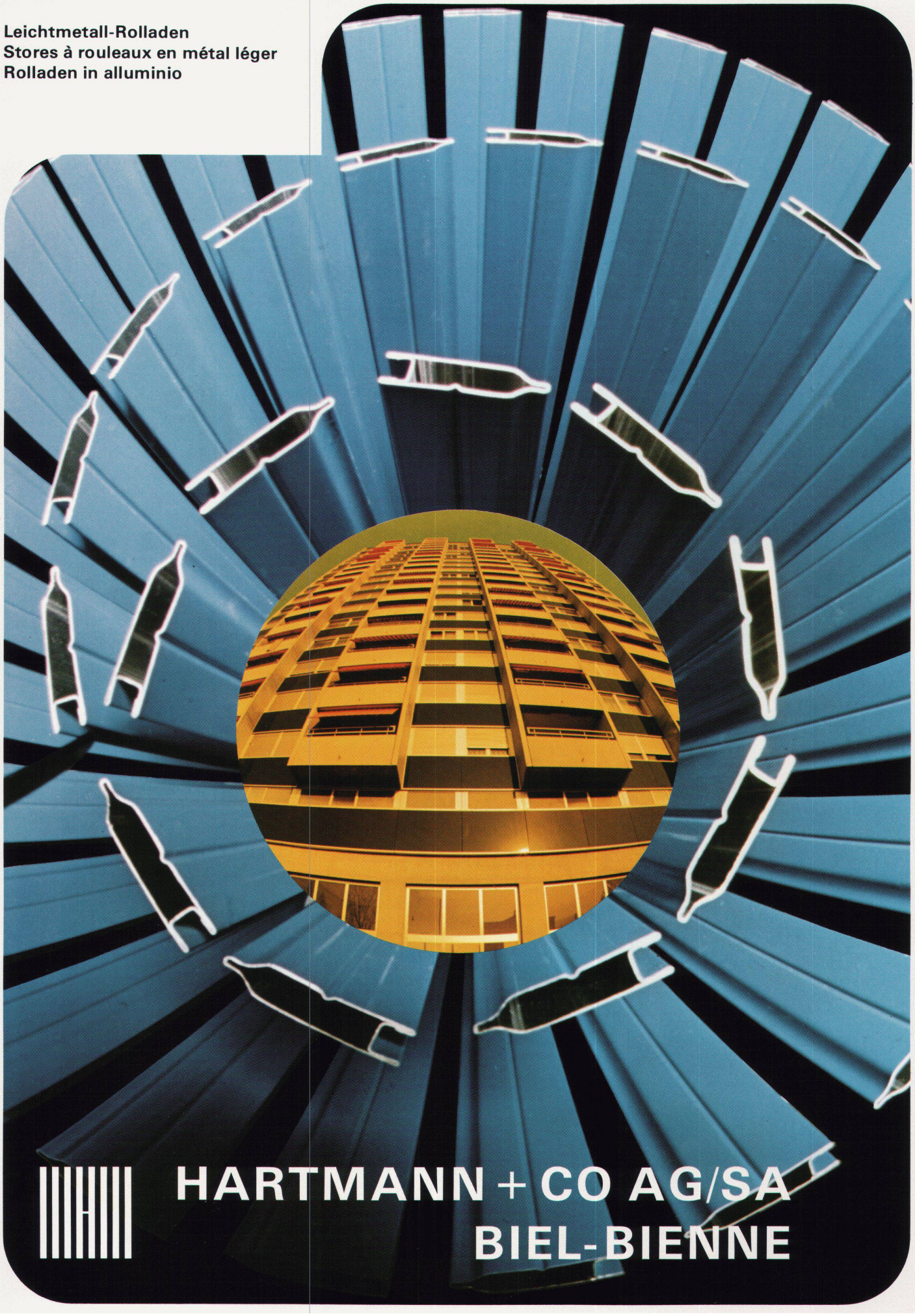

HARTMANN + CO AG/SA
BIEL-BIENNE

Die HARTMANN-Produktepalette
La gamme des produits HARTMANN
Il nostro programma di fabbricazione

1

1)
Leichtmetallrolladen
Typen
ALU-ROL feste Stäbe, ohne Lichtschlitze
ALU-ROL-B bewegliche Stäbe, mit Lichtschlitzen (7 mm)

Stores à rouleaux en métal léger
types
ALU-ROL lames fixes, sans ajours
ALU-ROL-B lames mobiles (ajouration entre les lames de 7 mm)

Persiane avvolgibili in alluminio
Tipi:
ALU-ROL stecche fisse, senza fessure di luce
ALU-ROL-B stecche mobili, con fessure di luce (7 mm)

2

2)
Spezial-Scherengitter

Grilles pliantes spéciales

Inferriate mobili a forbici

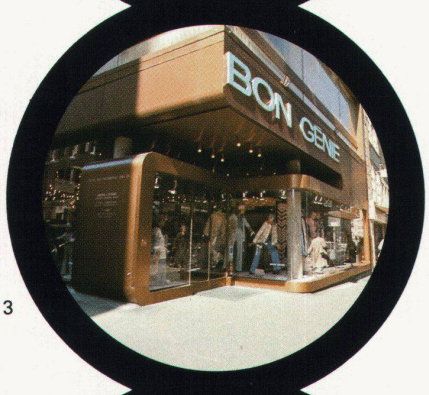

3

3)
Schaufensteranlagen/Eingangspartien

Cadres de vitrines/parties d'entrée

Impianti di vetrine e entrate

4)
Garagentore
Normtore und Spezialkonstruktionen

Portes de garage
portes normalisées et constructions spéciales

Porte garage
Porte standardizzate e speciali

5)
Fassaden in Stahl und Leichtmetall

Façades en acier et en métal léger

Facciate in acciaio e in alluminio

6)
Industrietore

Portes pour industries

Porte per costruzioni industriali

4

7)
Lärmbekämpfung
Schalldämmvorhänge OPTIMIT
Schalldämmfolien OPTI-DUUU
MAIBACH Lärmabsorptionsbausteine

Lutte contre le bruit
Rideaux anti-bruit OPTIMIT
Toiles de fonds OPTI-DUUU pour l'isolation phonique
Eléments absorbants le bruit MAIBACH

Lotta contro i rumori
Tende isòlanti antiacustiche OPTIMIT
Foglie isolanti antiacustiche OPTI-DUUU
Elementi di costruzione assorbenti MAIBACH

HARTMANN + CO AG/SA
Metallbau + Rolladen
Gottstattstrasse 18-20
2500 BIEL-BIENNE
Tel. 032 42 01 42

Vertretungen
Représentations
Rappresentanze

Basel	Tel.	061	43 07 43
Bern		031	44 77 18
Luzern		041	23 83 62
Schönenwerd		064	41 42 42
Solothurn		065	42 42 37
St. Gallen		071	24 56 54
Winterthur		052	25 56 21
Zürich		01	28 97 97
Camorino		092	27 12 33
Fribourg		037	22 70 59
Genève		022	48 55 55
Lausanne		021	32 94 57
Neuchâtel		038	31 44 53
Sion		027	2 49 62
Tavannes		032	91 35 27

Verlangen Sie bitte unsere Detailprospekte

Demandez nos prospectus détaillés

Richiedete i nostri prospetti dettagliati

Mitglied der
Membre du groupe

Form. 2004 HB 4.75 Gedruckt in der Schweiz

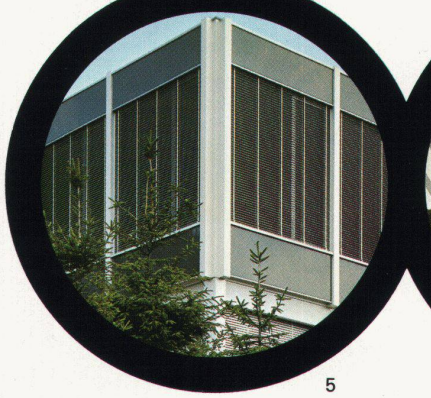

5

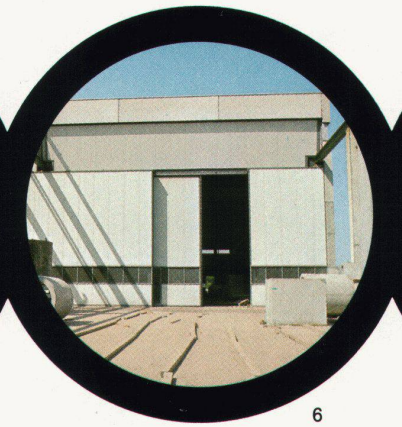

6

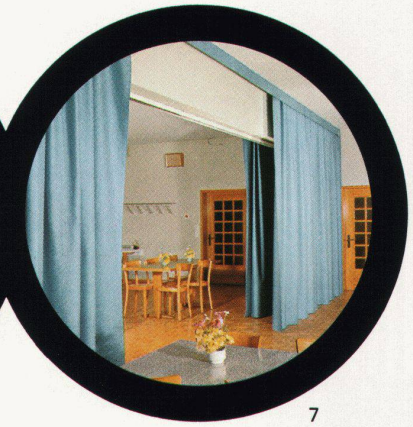

7