Projekt, zwei Norrköpinger Textilfabriken und Kultur- und Verwaltungshäuser umzuwandeln = Projet de transformation de deux manufactures de textiles à Norrköping (Suède), en centre culturel et adminstratif : Architekten : Lars Beskow und Bo Lundberg

Autor(en): **[s.n.]**

Objekttyp: **Article**

Zeitschrift: **Das Werk : Architektur und Kunst = L'oeuvre : architecture et art**

Band (Jahr): **62 (1975)**

Heft 11: **Umnutzung von Bauten = Réhabilitation des bâtiments**

PDF erstellt am: **29.05.2024**

Persistenter Link: https://doi.org/10.5169/seals-47878

Nutzungsbedingungen

Die ETH-Bibliothek ist Anbieterin der digitalisierten Zeitschriften. Sie besitzt keine Urheberrechte an den Inhalten der Zeitschriften. Die Rechte liegen in der Regel bei den Herausgebern.
Die auf der Plattform e-periodica veröffentlichten Dokumente stehen für nicht-kommerzielle Zwecke in Lehre und Forschung sowie für die private Nutzung frei zur Verfügung. Einzelne Dateien oder Ausdrucke aus diesem Angebot können zusammen mit diesen Nutzungsbedingungen und den korrekten Herkunftsbezeichnungen weitergegeben werden.
Das Veröffentlichen von Bildern in Print- und Online-Publikationen ist nur mit vorheriger Genehmigung der Rechteinhaber erlaubt. Die systematische Speicherung von Teilen des elektronischen Angebots auf anderen Servern bedarf ebenfalls des schriftlichen Einverständnisses der Rechteinhaber.

Haftungsausschluss

Alle Angaben erfolgen ohne Gewähr für Vollständigkeit oder Richtigkeit. Es wird keine Haftung übernommen für Schäden durch die Verwendung von Informationen aus diesem Online-Angebot oder durch das Fehlen von Informationen. Dies gilt auch für Inhalte Dritter, die über dieses Angebot zugänglich sind.

Ein Dienst der *ETH-Bibliothek*
ETH Zürich, Rämistrasse 101, 8092 Zürich, Schweiz, www.library.ethz.ch

http://www.e-periodica.ch

Textilfabriken...

Projekt, zwei Norrköpinger Textilfabriken in Kultur- und Verwaltungshäuser umzuwandeln

Projet de transformation de deux manufactures de textiles à Norrköping (Suède), en centre culturel et administratif

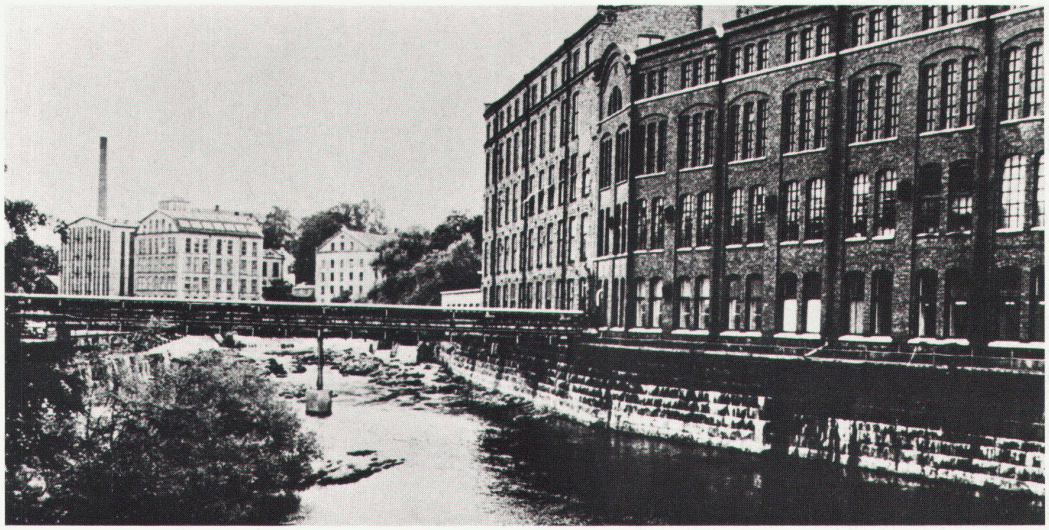

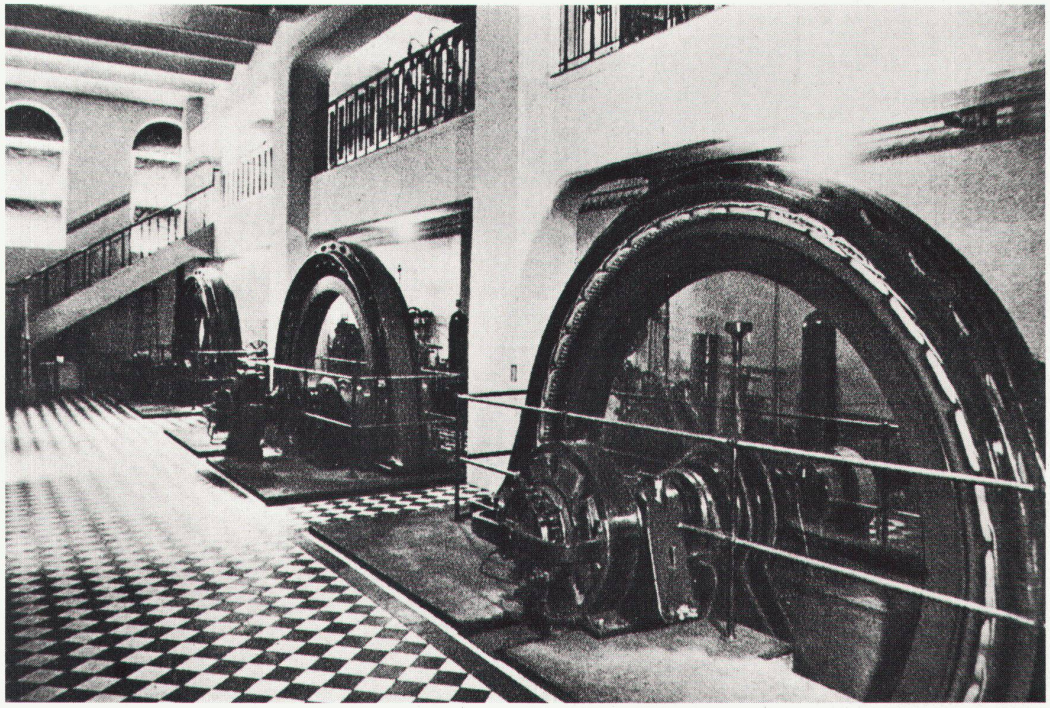

Architekten und Fotos: Lars Beskow und Bo Lundberg, Stockholm

Die beiden am Motalafluss inmitten Norrköping – Schwedens zweitgrösster Industriestadt nach Stockholm – liegenden ausgedienten Textilfabriken sind durch ihre Backsteinbauweise typische Zeugnisse einer Industriearchitektur des ausgehenden 19. Jahrhunderts, deren kulturhistorischen Wert man heute immer mehr zu erkennen und zu erhalten versuchen beginnt, so auch in Norrköping, wo die Stadtverwaltung die beiden Gebäude erwerben und nach den Plänen der beiden jungen Stockholmer Architekten Beskow und Lundberg – die das Projekt 1972 in eigener Initiative aufgriffen und als Diplomarbeit an der TH Stockholm ausarbeiteten – restaurieren und ohne grosse bauliche Veränderungen darin einen Teil ihrer Verwaltung sowie ein Kulturzentrum unterbringen will.

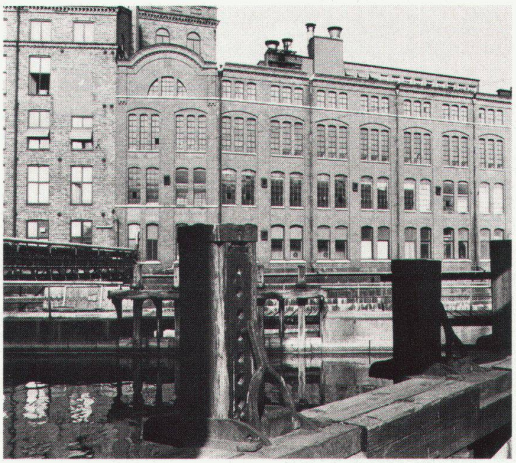

...Kultur- und Verwaltungshäuser

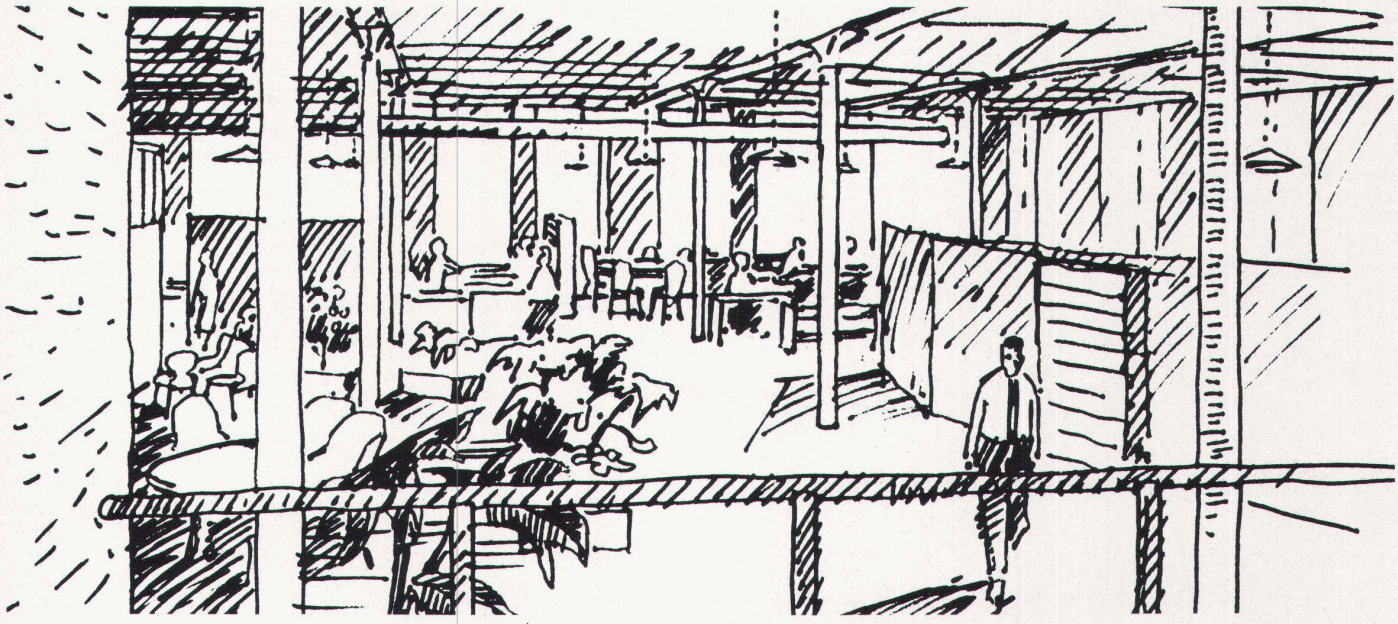

Büro-Obergeschoss

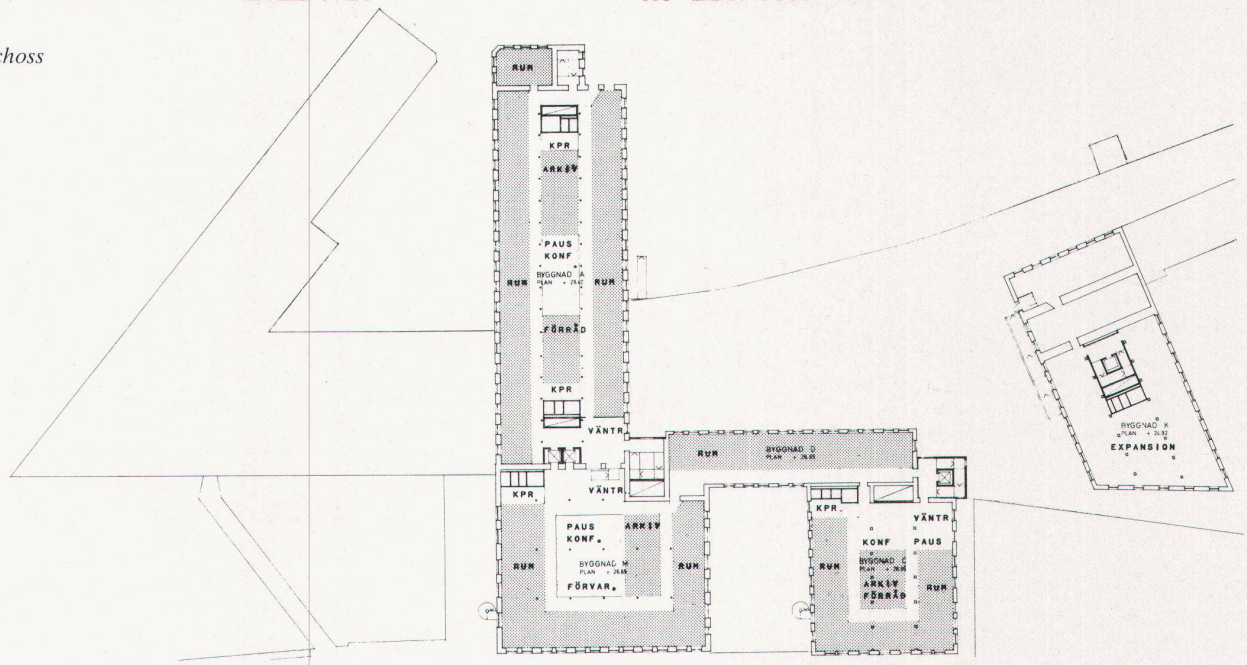

Grundriss Erdgeschoss

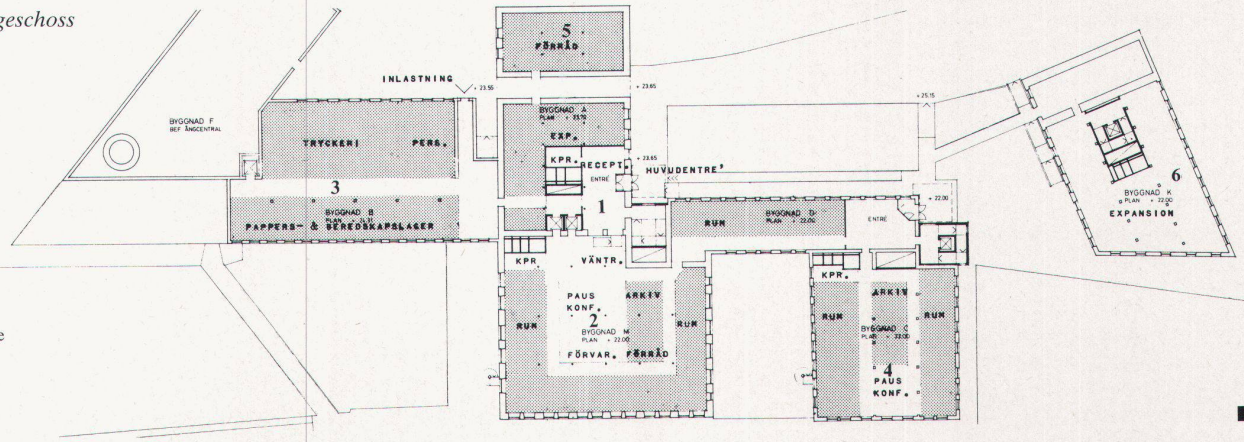

1 Haupteingang
2 Empfangs- und Konferenzräume
3 Druckerei
4 Verwaltung
5 Lager
6 Erweiterung

■