Projekt zur Umwandlung einer Bierbrauerei in ein Wohn- und Handwerksgebäude, Stockholm, Schweden = Projet de transformation d'une brasserie à Stockholm (Suède), en bâtiment de logements et bureaux : Architekten : Lena Gustavson, Susanne Ingo, Lena Nordin

Autor(en): **[s.n.]**

Objekttyp: **Article**

Zeitschrift: **Das Werk : Architektur und Kunst = L'oeuvre : architecture et art**

Band (Jahr): **62 (1975)**

Heft 11: **Umnutzung von Bauten = Réhabilitation des bâtiments**

PDF erstellt am: **30.05.2024**

Persistenter Link: https://doi.org/10.5169/seals-47879

Nutzungsbedingungen

Die ETH-Bibliothek ist Anbieterin der digitalisierten Zeitschriften. Sie besitzt keine Urheberrechte an den Inhalten der Zeitschriften. Die Rechte liegen in der Regel bei den Herausgebern.
Die auf der Plattform e-periodica veröffentlichten Dokumente stehen für nicht-kommerzielle Zwecke in Lehre und Forschung sowie für die private Nutzung frei zur Verfügung. Einzelne Dateien oder Ausdrucke aus diesem Angebot können zusammen mit diesen Nutzungsbedingungen und den korrekten Herkunftsbezeichnungen weitergegeben werden.
Das Veröffentlichen von Bildern in Print- und Online-Publikationen ist nur mit vorheriger Genehmigung der Rechteinhaber erlaubt. Die systematische Speicherung von Teilen des elektronischen Angebots auf anderen Servern bedarf ebenfalls des schriftlichen Einverständnisses der Rechteinhaber.

Haftungsausschluss

Alle Angaben erfolgen ohne Gewähr für Vollständigkeit oder Richtigkeit. Es wird keine Haftung übernommen für Schäden durch die Verwendung von Informationen aus diesem Online-Angebot oder durch das Fehlen von Informationen. Dies gilt auch für Inhalte Dritter, die über dieses Angebot zugänglich sind.

Ein Dienst der *ETH-Bibliothek*
ETH Zürich, Rämistrasse 101, 8092 Zürich, Schweiz, www.library.ethz.ch

http://www.e-periodica.ch

Bierbrauerei...

Projekt zur Umwandlung einer Bierbrauerei in ein Wohn- und Handwerksgebäude, Stockholm, Schweden

Projet de transformation d'une brasserie à Stockholm en bâtiment de logements et bureaux

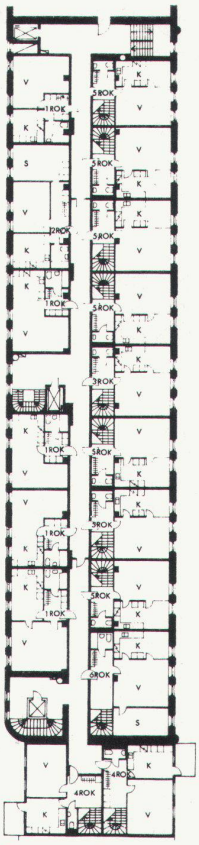

Untergeschoss

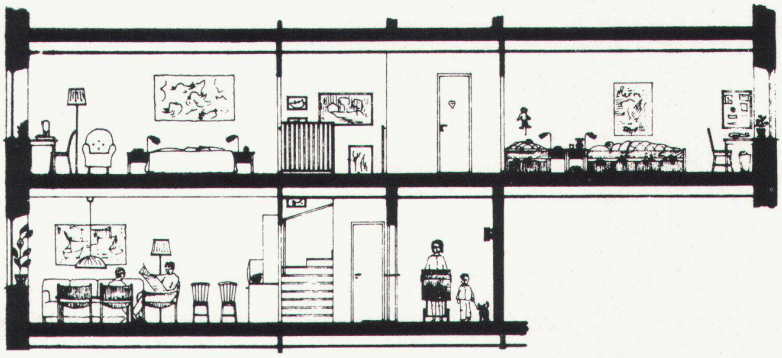

Schnitt durch eine zweigeschossige Fünfzimmerwohnung

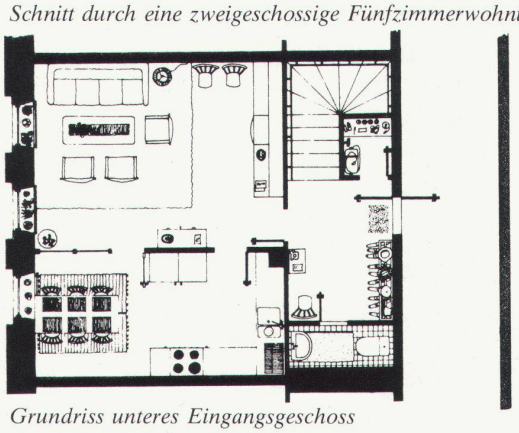

Grundriss unteres Eingangsgeschoss

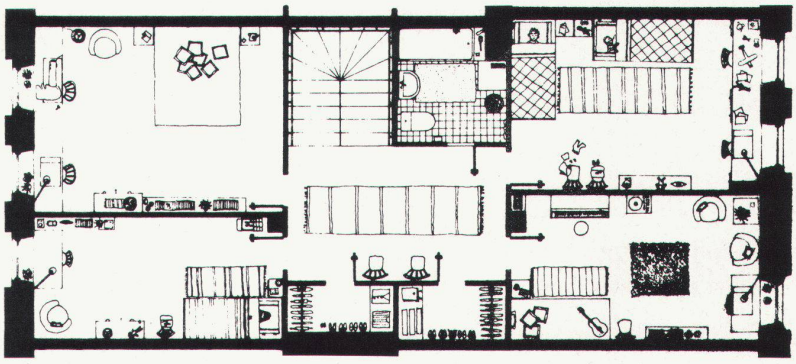

Grundriss oberes Geschoss

Architekten: Lena Gustavson, Susanne Ingo, Lena Nordin, Stockholm

Die im Zentrum Stockholms liegenden Gebäulichkeiten der St.Eriks-Brauerei stellen mit ihrer Backsteinbauweise typische Fabrikbauten der Jahrhundertwende dar. Die Idee, die gegenwärtig leerstehenden Fabrikgebäude umzufunktionieren, wurde von den drei Architektinnen in eigener Initiative aufgegriffen und 1974 an der TH Stockholm als Diplomarbeit baureif ausgearbeitet. Das Projekt sieht vor, vorwiegend die nach Süden gerichteten Räumlichkeiten als Wohnraum und die nach Norden orientierten Räume für Kleingewerbe und Handwerker zu nutzen. Um den Charakter des Bauwerks nicht zu verändern, wurde bewusst darauf verzichtet, an den Fassaden Balkone anzubringen. Mit einer Nutzen-/Kostenanalyse wiesen die Projektantinnen nach, dass ein Umbau – trotz den hohen Bodenpreisen – günstiger zu stehen käme als ein Neubau. Was allerdings mit den erhaltenswerten Gebäulichkeiten in Zukunft geschehen wird, ist bis heute noch nicht endgültig entschieden.

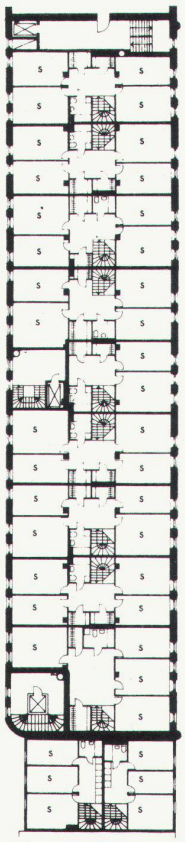

Obergeschoss

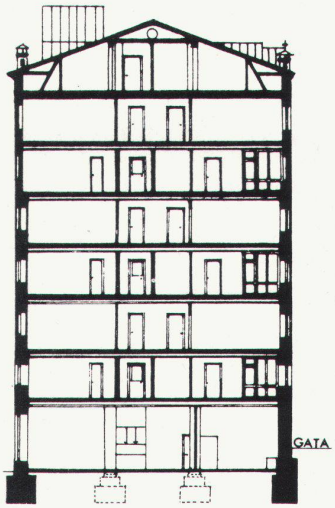

Querschnitt

Küche/Essraum
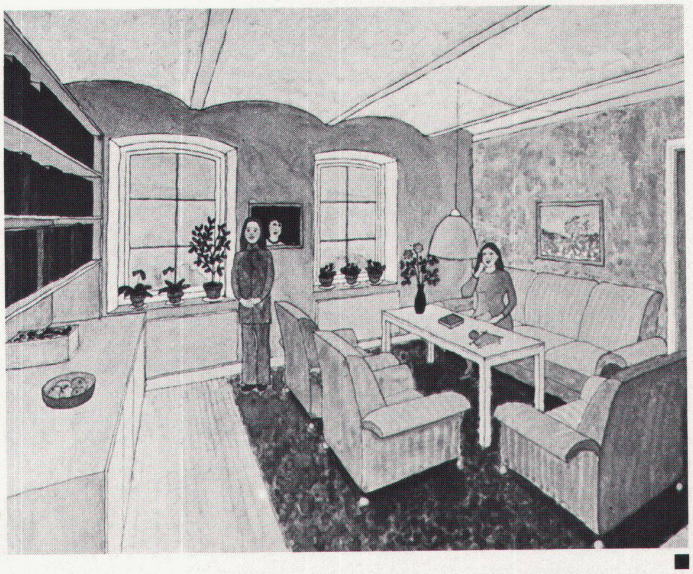
...Wohn- und Handwerksgebäude