Objekttyp: **Advertising**

Zeitschrift: **Werk, Bauen + Wohnen**

Band (Jahr): **69 (1982)**

Heft 11: **Münchner Aspekte**

PDF erstellt am: **25.05.2024**

Nutzungsbedingungen

Die ETH-Bibliothek ist Anbieterin der digitalisierten Zeitschriften. Sie besitzt keine Urheberrechte an den Inhalten der Zeitschriften. Die Rechte liegen in der Regel bei den Herausgebern.
Die auf der Plattform e-periodica veröffentlichten Dokumente stehen für nicht-kommerzielle Zwecke in Lehre und Forschung sowie für die private Nutzung frei zur Verfügung. Einzelne Dateien oder Ausdrucke aus diesem Angebot können zusammen mit diesen Nutzungsbedingungen und den korrekten Herkunftsbezeichnungen weitergegeben werden.
Das Veröffentlichen von Bildern in Print- und Online-Publikationen ist nur mit vorheriger Genehmigung der Rechteinhaber erlaubt. Die systematische Speicherung von Teilen des elektronischen Angebots auf anderen Servern bedarf ebenfalls des schriftlichen Einverständnisses der Rechteinhaber.

Haftungsausschluss

Alle Angaben erfolgen ohne Gewähr für Vollständigkeit oder Richtigkeit. Es wird keine Haftung übernommen für Schäden durch die Verwendung von Informationen aus diesem Online-Angebot oder durch das Fehlen von Informationen. Dies gilt auch für Inhalte Dritter, die über dieses Angebot zugänglich sind.

Ein Dienst der *ETH-Bibliothek*
ETH Zürich, Rämistrasse 101, 8092 Zürich, Schweiz, www.library.ethz.ch

http://www.e-periodica.ch

HALLO?!

Hier spricht das **NOTATRONIC** von **ZETTLER.** Ich nehme **Mitteilungen** entgegen, die von **jedem Telefon** aus per Code **fernabgefragt** werden können. Sei dies zum **Mondscheintarif** aus dem **Ausland** – oder **rund um die Uhr** bei **Pikettdienst** – oder vom **Hauptgeschäft** bei **unbesetzter Filiale** – oder ... **Innovativer** Einsatz ist meine **Stärke!**

24-Std.-Service
NOTATRONIC

TELEFONBEANTWORTER

aus dem bewährten ZETTLER-Programm

70 Stützpunkte in der ganzen Schweiz!
Bezugsquellennachweis durch:
TELION AG, Zettler-Generalvertretung
Albisriederstr. 232, 8047 Zürich, 01/493 15 15

Probemiete möglich

Tisch- oder Pultlampe, Modell WOKA LST II,
massiv Messing mit mundgeblasenem Opal-Überfangglas (wahlweise vernickelt).
Reproduktion eines Entwurfes von Adolf Loos um 1910.

Bern: Vitrine AG, Gerechtigkeitsgasse 73, 3011 Bern, Telefon (031) 22 85 70

Zürich und übrige Schweiz:
Bel Etage, N. Curti, Gerechtigkeitsgasse 6, 8002 Zürich, Telefon (01) 202 73 63

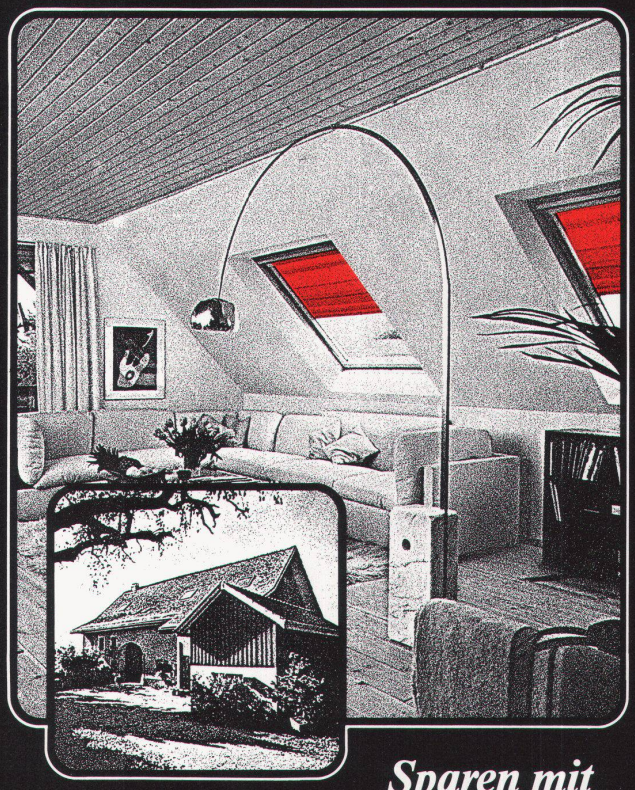

Sparen mit VELUX - Dachflächenfenstern
Mit weniger Geld - mehr Licht.

VELUX-Dachflächenfenster sind 2- bis 3mal günstiger als herkömmliche Lukarnen und spenden bedeutend mehr Licht.

Heizkosten-Einsparung
VELUX-Dachflächenfenster Typ GGLT sind mit einer 3-schichtigen Isolierglasscheibe ausgestattet. Die verbesserte Isolation senkt den Energieverbrauch beträchtlich.

VELUX bringt mit zusätzlichem Komfort mehr Atmosphäre unters Dach
Das nordische Kiefernholz der VELUX-Dachflächenfenster gibt jedem Raum eine heimelige Ambiance.
VELUX bietet eine vielfarbige Kollektion passender Sonnenschutz-Artikel, die vor zuviel Sonne schützen und Schatten spenden.

VELUX
Dachflächenfenster

Einsenden an: VELUX (SCHWEIZ) AG, Industriestrasse 7, 4632 Trimbach, Tel. 062/22 61 51
Bitte senden Sie mir kostenlos und unverbindlich
☐ die VELUX-Dokumentation «Dachflächenfenster»
☐ den VELUX-Prospekt «Rollvorhänge»
Name:
Strasse:
WBW 82