Alfred Roth : Schulhäuser

Autor(en): **[s.n.]**

Objekttyp: **Article**

Zeitschrift: **Werk, Bauen + Wohnen**

Band (Jahr): **70 (1983)**

Heft 5: **Alfred Roth : Engagement für eine architektonische Kultur : zum 80. Geburtstag = Alfred Roth : engagement pour une culture architecturale : sur son 80ème anniversaire = Alfred Roth : engagement for a architectural culture : on his 80th birthday**

PDF erstellt am: **24.05.2024**

Persistenter Link: https://doi.org/10.5169/seals-53476

Nutzungsbedingungen

Die ETH-Bibliothek ist Anbieterin der digitalisierten Zeitschriften. Sie besitzt keine Urheberrechte an den Inhalten der Zeitschriften. Die Rechte liegen in der Regel bei den Herausgebern.
Die auf der Plattform e-periodica veröffentlichten Dokumente stehen für nicht-kommerzielle Zwecke in Lehre und Forschung sowie für die private Nutzung frei zur Verfügung. Einzelne Dateien oder Ausdrucke aus diesem Angebot können zusammen mit diesen Nutzungsbedingungen und den korrekten Herkunftsbezeichnungen weitergegeben werden.
Das Veröffentlichen von Bildern in Print- und Online-Publikationen ist nur mit vorheriger Genehmigung der Rechteinhaber erlaubt. Die systematische Speicherung von Teilen des elektronischen Angebots auf anderen Servern bedarf ebenfalls des schriftlichen Einverständnisses der Rechteinhaber.

Haftungsausschluss

Alle Angaben erfolgen ohne Gewähr für Vollständigkeit oder Richtigkeit. Es wird keine Haftung übernommen für Schäden durch die Verwendung von Informationen aus diesem Online-Angebot oder durch das Fehlen von Informationen. Dies gilt auch für Inhalte Dritter, die über dieses Angebot zugänglich sind.

Ein Dienst der *ETH-Bibliothek*
ETH Zürich, Rämistrasse 101, 8092 Zürich, Schweiz, www.library.ethz.ch

http://www.e-periodica.ch

Schulhäuser

Es ist das Thema «Schulhaus», das Alfred Roth jahrzehntelang beschäftigte, zu dem er mit Publikationen und Bauten Wesentliches beitrug.

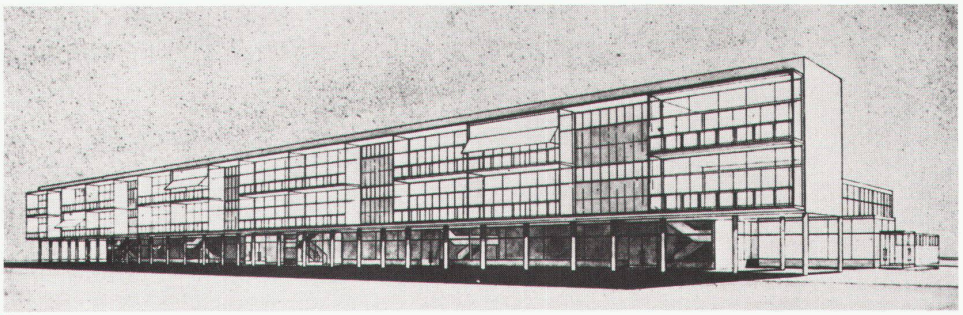

1

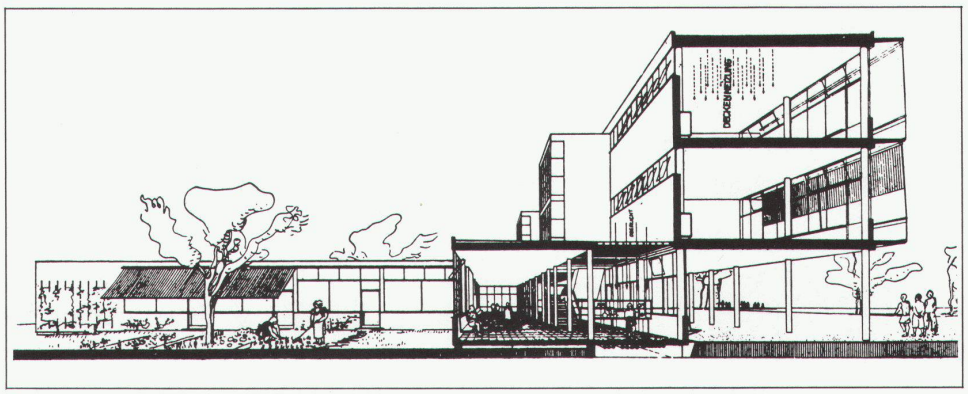

2

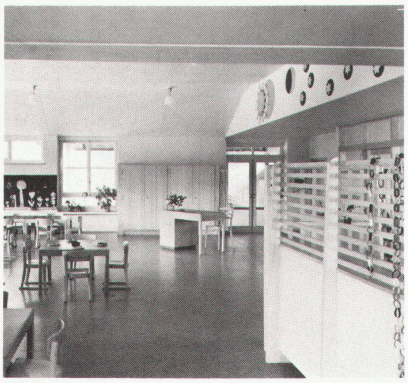

3

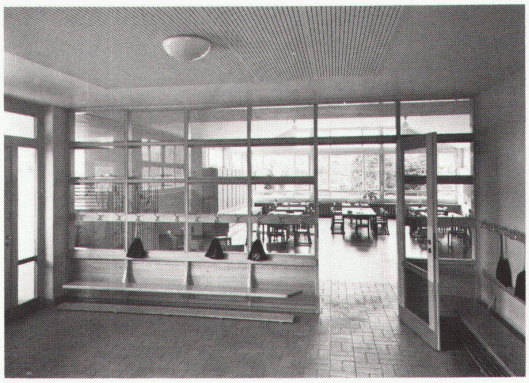

4

5

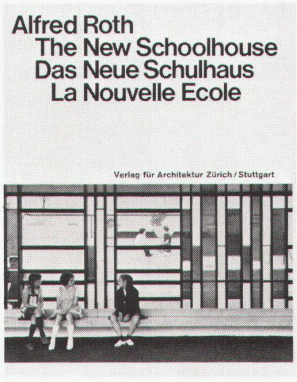

6

❶❷
Wettbewerb Schulhaus Altstetten, 1933, Ansicht und perspektivischer Schnitt / Concours pour une école, Altstetten, 1933, façade et coupe perspective / Competition for Altstetten school, 1933, elevation view and perspective section

❸❹
Kindergarten in Wangen an der Aare, 1948 / Ecole maternelle à Wangen an der Aare, 1948 / Kindergarten in wangen an der Aare, 1948

❺
Ausstellung «Das neue Schulhaus», Kunstgewerbemuseum Zürich, 1953, Gestaltung Alfred Roth / Exposition «La nouvelle école», musée des arts appliqués Zurich, 1953, composition Alfred Roth / Exhibition "The modern schoolhouse", Museum of Applied Arts, Zurich, 1953. Design by Alfred Roth

❻
Titel der 4. Auflage des «Neuen Schulhauses», 1966 / Titre de la 4ème édition de «La nouvelle école», 1966 / Title of the 4th edition of "Modern Schoolhouse", 1966

❼❽
Primarschule in Berkeley, St.Louis, 1951/52, West- und Ostansicht mit den dazwischenliegenden, niedrigeren Treppenhäusern / Ecole primaire à Berkeley, St.Louis, 1951/52, élévations ouest et est avec cages d'escalier intermédiaires plus basses / Primary School in Berkeley, St.Louis, 1951/52, west and east elevation views with the intermediate, lower stairwells

❾❿
Primarschule Riedhof, Zürich, 1961/63, Klassentrakt und Klassenzimmer mit Oberlicht / Ecole primaire Riedhof, Zurich, 1961/63, aile des classes et salle de classe avec jour zénithal / Riedhof Primary School, Zurich, 1961/63, classroom wing and classroom with skylight

⓫⓬⓭
Schulhaus in Skopje, 1966/69, erdbebensichere Konstruktion mit Gummikissen, mit Staffelung der Klassentrakte nach oben, dadurch schräges Seitenoberlicht in den Klassenzimmern, Schnitt, Klassenzimmer, Ansicht von Südosten / Ecole à Skopje, 1966/69, construction antiséisme sur coussins élastiques avec volumes de classes en retraits successifs permettant un éclairement latéral des salles de classe par impostes supérieures. Coupe, salle de classe, vue du sud-est / School in Skopje, 1966/69, earthquake-proof construction with rubber cushioning, with staggering upwards of the classroom wings, this producing slanting lateral skylights in the classrooms, section, classroom, elevation view from southeast

⓮⓯
Sekundarschule für Mädchen, Rumaithya, Kuwait, 1969/71. Der Pausenhof, im Obergeschoss die Klassenzimmer vom Laubengang zugänglich, im Erdgeschoss Spezialräume und Ansicht von Südwesten / Ecole secondaire de filles, Rumaithya, Kuwait, 1969/71. La cour de récréation; à l'étage les salles de classe sont distribuées par des coursives, au rez-de-chaussée les locaux spéciaux; vue du sud-ouest / Secondary School for girls, Rumaithya, Kuwait, 1969/71. The schoolyard, on upper level the classrooms accessible from gallery, on ground floor special rooms and elevation view from southwest

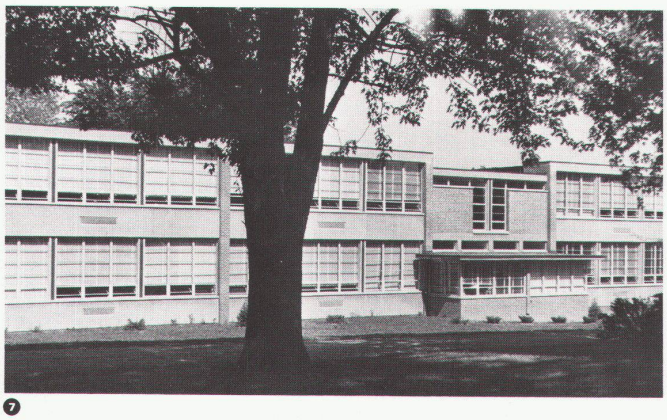

7

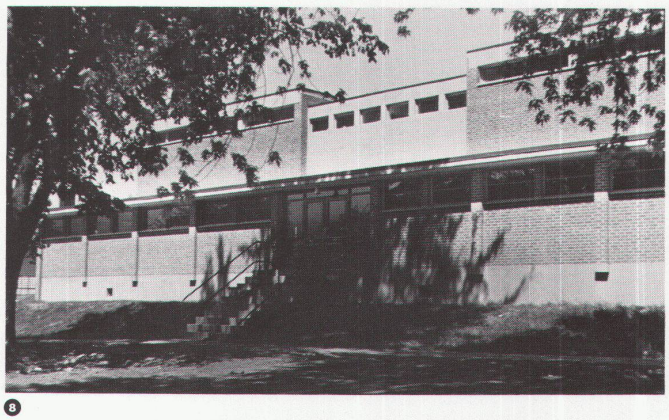

8

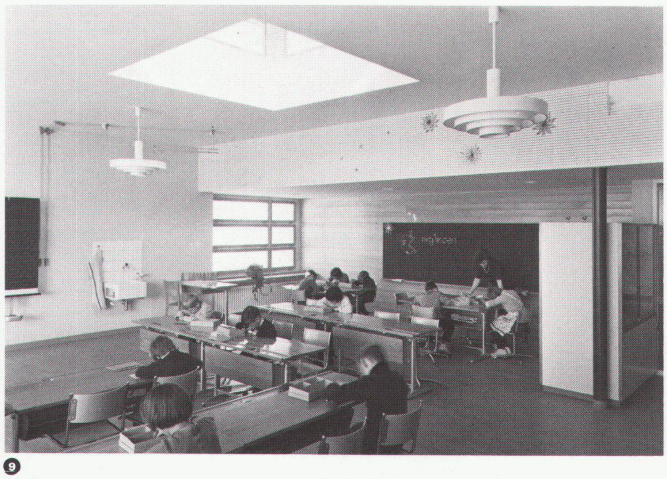

9

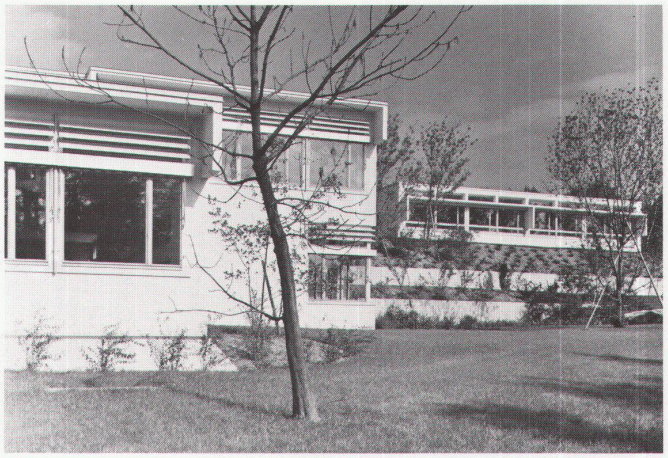

10

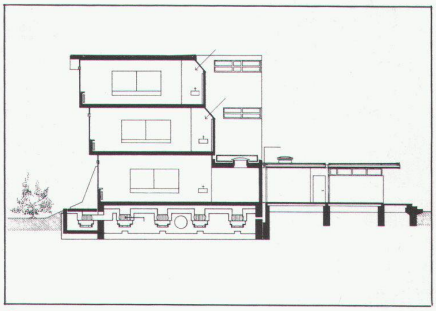

11

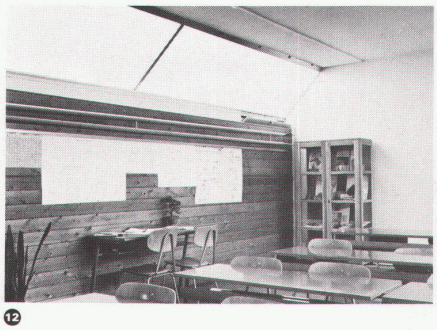

12

13

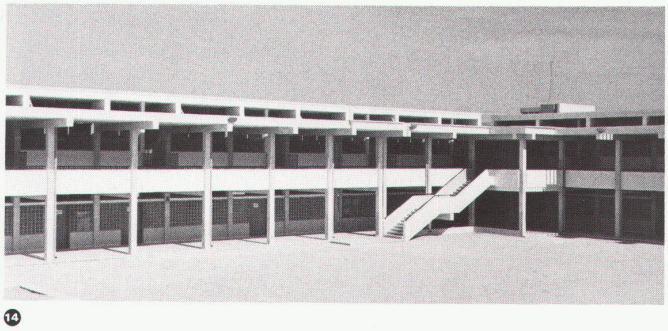

14

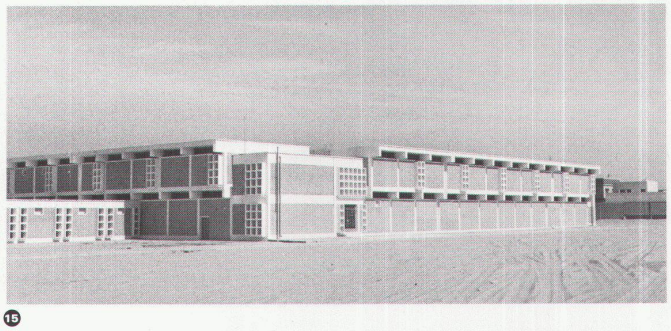

15

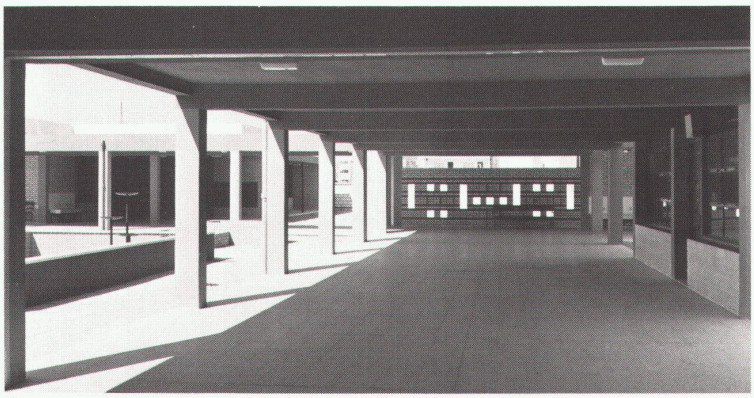

16

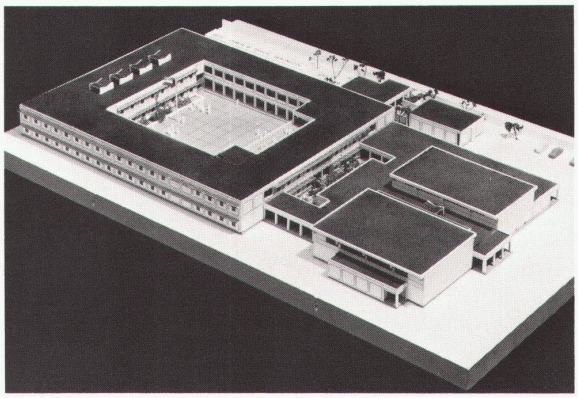

17

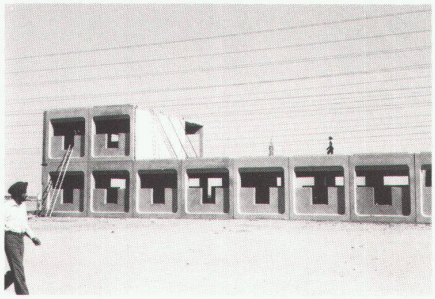

18

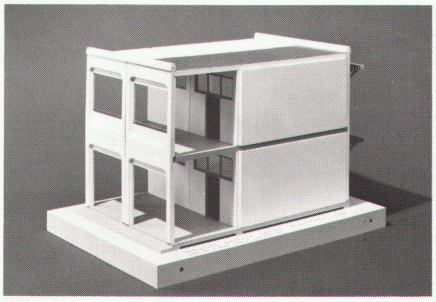

19

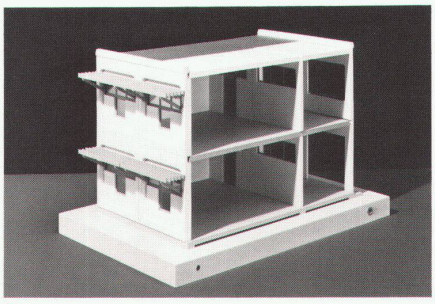

20

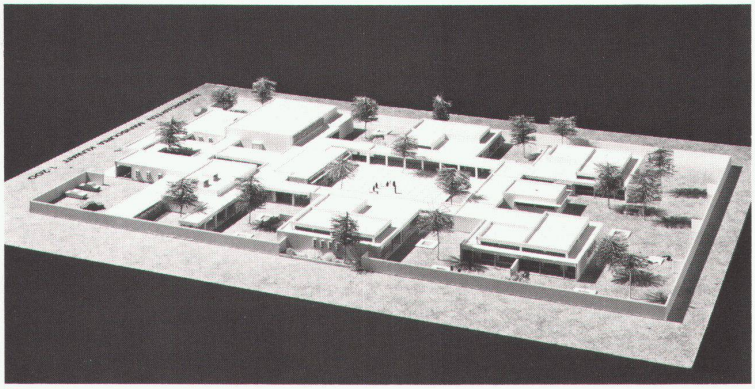

21

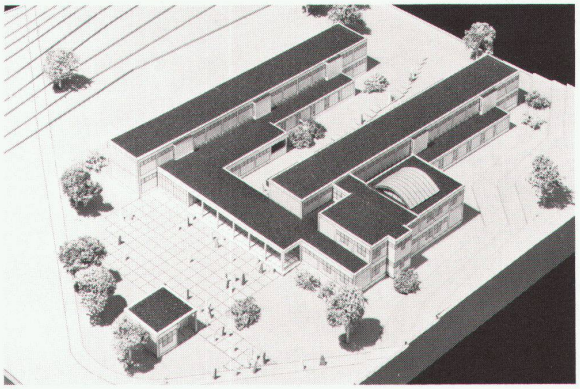

22

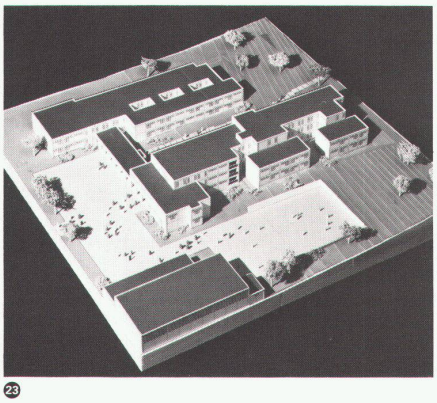

23

16
Kindergarten in Kuwait, 1971/72, breiter, beschatteter Umgang / Ecole maternelle à Kuwait, 1971/72, large circulation périphérique ombragée / Kindergarten in Kuwait, 1971/72, broad shady arcade

17
Intermediate School aus vorfabrizierten Betonelementen, 1978/79 nach System «Freyssinet» ausgeführt / Ecole du cours moyen en éléments préfabriqués de béton, 1978/79, exécutés à l'aide du système «Freyssinet» / Intermediate School of prefabricated concrete elements, 1978/79, executed in accordance with "Freyssinet" system

18
Betonelemente «Freyssinet» auf dem Fabrikareal, 1979 / Eléments en béton «Freyssinet» sur l'aire de fabrication, 1979 / "Freyssinet" concrete elements on the factory grounds, 1979

19 20
Modell des «Freyssinet»-Systems / Maquette du système «Freyssinet» / Model of the "Freyssinet" system

21
Kindergarten in Kuwait, 1971/72, Modell, von links: Eingang, Verwaltung, Mehrzweckhalle, Spielhof, 3er-Klassen-Gruppen / Ecole maternelle à Kuwait, 1971/72, maquette; en partant de la gauche: entrée, administration, hall polyvalent, cour de jeu, groupes de 3 classes / Kindergarten in Kuwait, 1971/72. Model, from left, entrance, administration, polyvalent hall, play area, 3-classroom units

22
Primarschule in Abu Nuseir, Jordanien, 1980, Modell / Ecole primaire à Abu Nuseir, Jordanie, 1980, maquette / Primary School in Abu Nuseir, Jordan, 1980, model

23
Primar- und Sekundarschule in Abu Nuseir, 1980/81, Modell von Nordosten / Ecoles primaire et secondaire à Abu Nuseir, 1980/81, maquette vue du nord-est / Primary and Secondary school in Abu Nuseir, 1980/81, model from northeast