Objekttyp: **Advertising**

Zeitschrift: **Werk, Bauen + Wohnen**

Band (Jahr): **76 (1989)**

Heft 11: **Innenräume = Espaces intérieurs = Interiors**

PDF erstellt am: **24.05.2024**

Nutzungsbedingungen

Die ETH-Bibliothek ist Anbieterin der digitalisierten Zeitschriften. Sie besitzt keine Urheberrechte an den Inhalten der Zeitschriften. Die Rechte liegen in der Regel bei den Herausgebern.
Die auf der Plattform e-periodica veröffentlichten Dokumente stehen für nicht-kommerzielle Zwecke in Lehre und Forschung sowie für die private Nutzung frei zur Verfügung. Einzelne Dateien oder Ausdrucke aus diesem Angebot können zusammen mit diesen Nutzungsbedingungen und den korrekten Herkunftsbezeichnungen weitergegeben werden.
Das Veröffentlichen von Bildern in Print- und Online-Publikationen ist nur mit vorheriger Genehmigung der Rechteinhaber erlaubt. Die systematische Speicherung von Teilen des elektronischen Angebots auf anderen Servern bedarf ebenfalls des schriftlichen Einverständnisses der Rechteinhaber.

Haftungsausschluss

Alle Angaben erfolgen ohne Gewähr für Vollständigkeit oder Richtigkeit. Es wird keine Haftung übernommen für Schäden durch die Verwendung von Informationen aus diesem Online-Angebot oder durch das Fehlen von Informationen. Dies gilt auch für Inhalte Dritter, die über dieses Angebot zugänglich sind.

Ein Dienst der *ETH-Bibliothek*
ETH Zürich, Rämistrasse 101, 8092 Zürich, Schweiz, www.library.ethz.ch

http://www.e-periodica.ch

Funktionell modern und wohnlich.

Ob Sie ein anmutig helles, modernes Designküchenprogramm bevorzugen oder lieber die heimelige Holzausführung eines Landhausstils anstreben, eine DIGA-Küche ist in jedem Fall technisch auf dem neusten Stand und individuell auf Ihre Einrichtungswünsche massgeschneidert. Verkauf über den Möbelhandel und das Fachhandwerk. Verlangen Sie die Gratis-Dokumentation!

DIGA-Engrosmöbelzentren

8854 Galgenen / SZ
Tel. 055/66-11-11

4614 Hägendorf / Olten
Tel. 062/46-26-41

9532 Rickenbach / Wil
Tel. 073/23-64-77

6032 Emmen
Tel. 041/55-10-60

diga

Nicht umsonst das grösste Schweizer Engrosmöbelzentrum

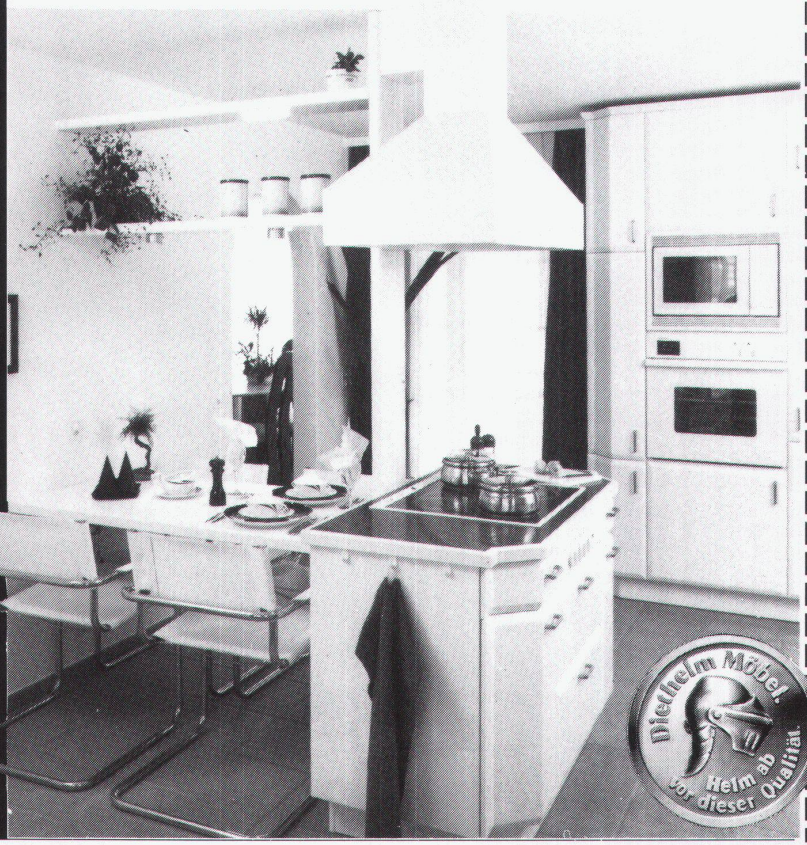

BON

Bitte senden Sie mir gratis die farbige Dokumentation.

Name

Strasse

PLZ

Ort

(Einsenden an diga-Engrosmöbelzentrum, 8854 Galgenen)

C1/9

BON

AUFRUF AN ALLE ARCHITEKTEN, DIE GERNE SPIELEN ODER &

Im Sport geht es um Wettkampf. In der Industrie um Wettbewerb. Stäfa Ventilator produziert **Warmluftduschen**, die Höchstleistungen bei sparsamstem Umgang mit der Energie erbringen.

Ein Sensor steuert den Betrieb der **Stäfa WD 50.11 electronic** vollautomatisch. Weniger Leerlauf bedeutet: **Reduktion der Betriebskosten**. Dazu kommen hohe Funktionssicherheit und einzigartiger **Anwenderkomfort**.

Wenn Sie in Ihrer Sportanlage nach dem Duschen

- eine leistungsstarke Warmluftdusche vermissen
- sich über die Leistung der bestehenden ärgern oder zur Zeit
- eine Schule, ein Schwimmbad oder ein Hotel planen,

dann lohnt es sich, die Leistungsdaten der wirtschaftlichen Stäfa Warmluftdusche WD 50.11 electronic anzufordern !

C O U P O N

Architekturbüro : WBW

Kontaktperson :

Strasse :

PLZ / Ort :

☐ Leistungsangebot Stäfa WD 50.11 electronic

Einsenden an: Stäfa Ventilator AG, Postfach 381, 8712 Stäfa

B&P

Stäfa Ventilator AG, Postfach 381, 8712 Stäfa,
Tel. 01 928 2111, Fax 01 926 7054, Telex 875 568

Ein Unternehmen der WMH Walter Meier Holding AG

Stäfa Ventilator

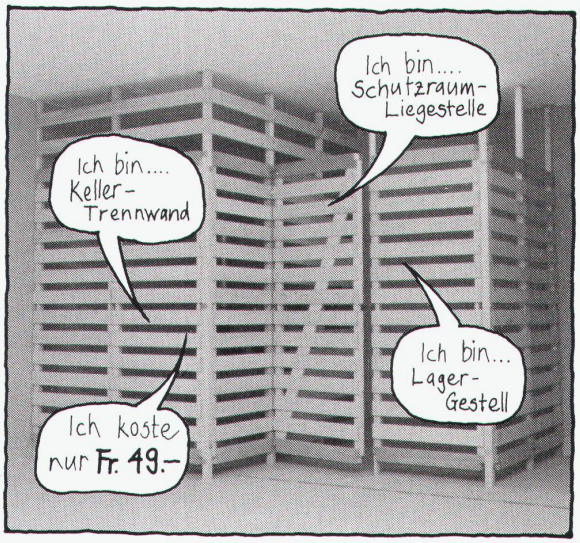

system 08-15

inglin
Schutzraumeinrichtungen
Telefon 055 / 27 87 12
8640 Rapperswil SG

Arnold Blum AG
Holz Detail & Engros
Telefon 031 / 84 11 33
Fax 031 / 84 06 33
3145 Niederscherli BE

Ville de la Chaux-de-Fonds
mise au concours

La direction des Travaux publics cherche un(e)

Architecte

Reg A ou B

collaborateur (trice) de l'architecte communal

L'application exclusive des législations ne pouvant assurer à elle seule la qualité des interventions architecturales, nous recherchons un(e) architecte sensible aux aspects formels, historiques et techniques, et capable de suggérer ce que les règlements ne peuvent contenir.

Avec ces qualités et son goût pour les relations publiques, il (elle) s'intégrera facilement dans notre équipe engagée dans la mise en valeur de la ville.

Des renseignements peuvent être obtenus auprès de M. Denis Clerc, architecte communal, tél. 039/276411.

Curriculum vitae, copie des diplômes, lettre de postulation manuscrite et photo d'identité sont à adresser, **jusqu'au 30 novembre 1989**, à la Direction des Travaux publics, service du personnel, 3, passage Léopold-Robert, 2300 La Chaux-de-Fonds.

La Chaux-de-Fonds, le 9 octobre 1989

Conseil communal

EgoKiefer Lang-Lang-Zeit-Fenster

aus Holz und Holz/Aluminium

1. Beweis:
besseres Stehvermögen

Die neuen EgoKiefer Langzeit-Holz- und Holz/Aluminium-Fenster werden exklusiv aus lamellierten Friesen gefertigt. Sind perfekt schichtverleimt. Sowohl Rahmen wie Flügel. Und bewahren deshalb ihre hervorragenden bauphysikalischen Eigenschaften doppelt so lang wie gewöhnliche Fenster.

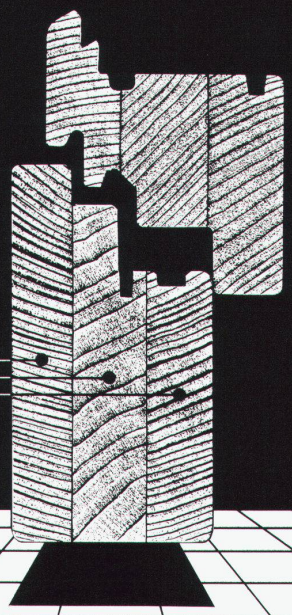

Die neuen EgoKiefer Langzeitfenster – Das Resultat der neuen Fenstertechnik bei EgoKiefer.

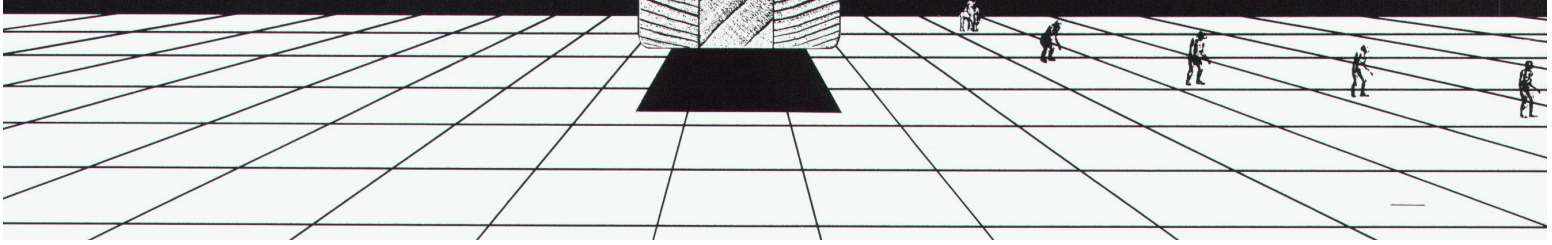

SANIJURA

EIN ENTSCHEIDENDER SCHRITT

SANIJURA – das Wohnerlebnis im Bad

Beginnen Sie Ihren Tag fröhlich und bester Laune – mit einer Möbelkombination. Viele Gestaltungswünsche lassen sich dank verschiedenartigen Ausführungen und farbigem Dekor bestens verwirklichen. Der raffinierte Mass-Raster ermöglicht den Einbau auch auf engstem Raum. Lassen Sie sich unverbindlich in einer der schönen Ausstellungen des schweizerischen Sanitär-Grosshandels beraten. Auf Wunsch senden wir Ihnen gerne ein Adress-Verzeichnis und unseren farbigen Prospekt.

SANIJURA AG, Rainweg 18
3645 Gwatt/Thun, Telefon 033 36 71 71

Badezimmermöbel

Aarberg
Erich Dardel
Baden
Halde 14 S.M. Jeuch
Basel
G.A.G. Gysin AG
Tecnolite Basel AG
Bern
Teo Jakob,
Licht Projekt,
R. Schlachter
Biel
Raum-Design
K.H. Netthoevel
Carouge
Teo Jakob
Fribourg
Forme + Confort SA
Genève
Teo Jakob Office
Luminance K
Kloten
Andome
Wohndesign
Lenzburg
Kieser Wohnen AG
Locarno
Etnos, L. Nannini
Lugano
Schizzo, D. Mattich
Luzern
Sphinx
Wohntechnik
Neuchâtel
Intérieur
Olten
Casa Uno
Schaffhausen
Forma
Theo Häberli AG
St. Gallen
Ch. Keller
Design AG
Zürich
Neumarkt 17 AG
Novoline AG,
Beleuchtungen

Importeur
Dieter Haldimann
Einrichtungsagentur
Bläsiring 160
4007 Basel
Tel. 061 / 692 57 19
Fax 061 / 692 10 02

airo

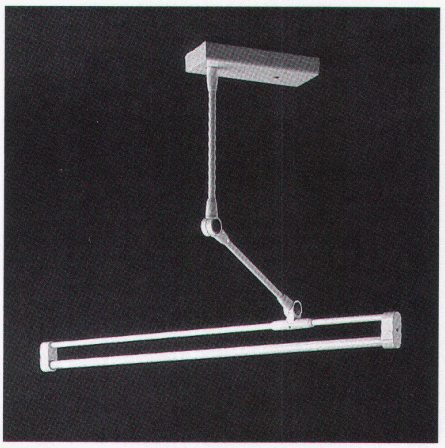

ing. castaldi
illuminazione

halten doppeltdoppelt, was sie versprechen.

2. Beweis:
besserer Oberflächenschutz

Bei den neuen EgoKiefer Langzeit-Holz- und Holz/Aluminium-Fenstern sind alle Holzpartien optimal geschützt. Auch bei Beschlägeaussparungen, Fugen und Nuten. Durch Langzeittauchen, 3 Minuten lang. Durch anschliessendes sorgsames Spachteln und Schleifen. Durch Lackbeschichtung mit modernster Spritztechnik.

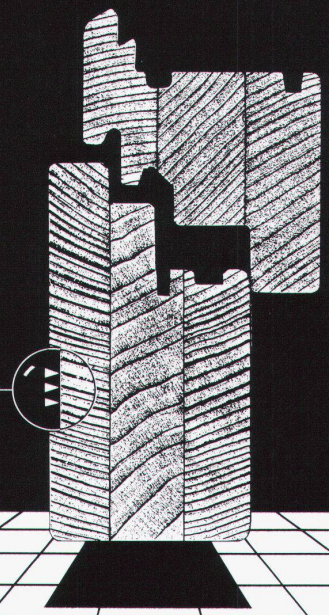

EgoKiefer

führend für Fenster und Türen
in der ganzen Schweiz.

Wir möchten mehr über die Langzeitfenster von EgoKiefer erfahren und bitten um entsprechende Dokumentation.

Firma: _____

Name, Vorname: _____

Strasse: _____

PLZ/Ort: _____

Einsenden an: EgoKiefer AG
Dokumentationsstelle
Postfach
9450 Altstätten