Objekttyp: **Advertising**

Zeitschrift: **Werk, Bauen + Wohnen**

Band (Jahr): **77 (1990)**

Heft 6: **Allerwelt-Orte = Lieux anonymes = Everybody's places**

PDF erstellt am: **05.06.2024**

Nutzungsbedingungen

Die ETH-Bibliothek ist Anbieterin der digitalisierten Zeitschriften. Sie besitzt keine Urheberrechte an den Inhalten der Zeitschriften. Die Rechte liegen in der Regel bei den Herausgebern.
Die auf der Plattform e-periodica veröffentlichten Dokumente stehen für nicht-kommerzielle Zwecke in Lehre und Forschung sowie für die private Nutzung frei zur Verfügung. Einzelne Dateien oder Ausdrucke aus diesem Angebot können zusammen mit diesen Nutzungsbedingungen und den korrekten Herkunftsbezeichnungen weitergegeben werden.
Das Veröffentlichen von Bildern in Print- und Online-Publikationen ist nur mit vorheriger Genehmigung der Rechteinhaber erlaubt. Die systematische Speicherung von Teilen des elektronischen Angebots auf anderen Servern bedarf ebenfalls des schriftlichen Einverständnisses der Rechteinhaber.

Haftungsausschluss

Alle Angaben erfolgen ohne Gewähr für Vollständigkeit oder Richtigkeit. Es wird keine Haftung übernommen für Schäden durch die Verwendung von Informationen aus diesem Online-Angebot oder durch das Fehlen von Informationen. Dies gilt auch für Inhalte Dritter, die über dieses Angebot zugänglich sind.

Ein Dienst der *ETH-Bibliothek*
ETH Zürich, Rämistrasse 101, 8092 Zürich, Schweiz, www.library.ethz.ch

http://www.e-periodica.ch

Oberlichter

Ihr Partner für
wertbeständige Lösungen

Stahlbauten/Hochregallager
Fenster und Fassaden
Transportsysteme

Tuchschmid

Tuchschmid AG · CH-8500 Frauenfeld · Telefon 054 26 11 11

FORMFLOR Dachbegrünung

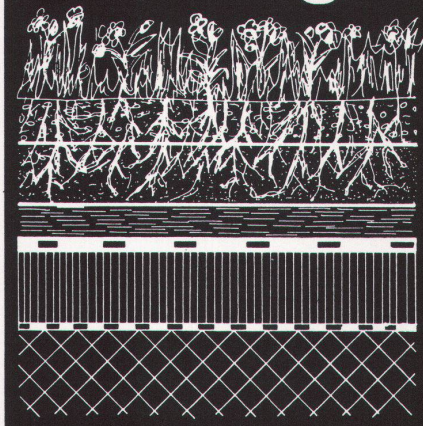

FORMFLOR bietet einen optimalen Wasser-Luft-Haushalt für Schräg-, Flach-, und vertikale Begrünung.
Die geringe statische Belastung ermöglicht vielfältige Anwendungen.

FORMTECH

FORMTECH AG
8492 Wila
Tel. 052 45 25 13

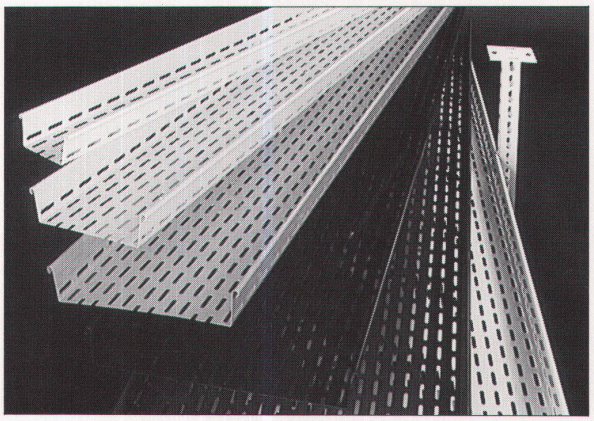

Lanz farbiges Kabelträgersystem

Kabelbahnen Gitterbahnen Kabelpritschen

In allen RAL-Farben, mit schlagfester Epoxi-Pulverbeschichtung ohne Rissbildung durch Alterung:

- **für umgebungsangepasste Installationen**
- **für kontrastierende farbige Trassen**
- **für optimalen Korrosionsschutz**

Rufen Sie Lanz an für Beratung, Offerte, preisgünstige und rasche Lieferung:
062/78 21 21 lanz oensingen ag

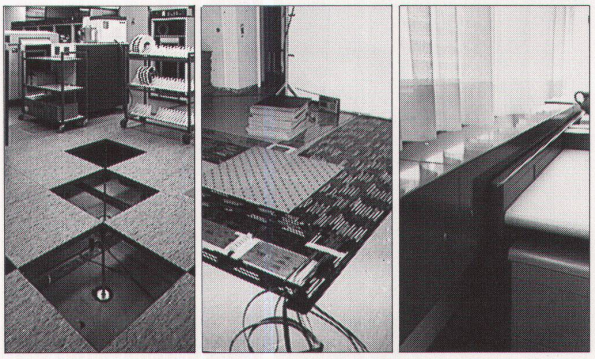

Lanz Doppelböden Lanz Flachkabel Lanz Brüstungskanäle

3 moderne Möglichkeiten um Kabel und Leitungen in Büro- und Verwaltungsgebäuden verlegen zu können:

- **ein Gespräch und eine Offerte schaffen Klarheit über Kosten, Montage, Ausbaumöglichkeit**
- **die Besichtigung von Referenzobjekten erlaubt Vergleiche mit den eigenen Bedürfnissen**

Rufen Sie an: 062/78 21 21 lanz oensingen ag

Lanz Produkte interessieren mich! Bitte senden Sie Unterlagen:

- ☐ **Stromschienen für Übertragung und Verteilung**
- ☐ **Stromschienen für Lampenmontagen**
- ☐ **Lanz Kabelträgersystem**
- ☐ **Lanz G-Kanäle**
- ☐ **Doppelböden für Büros**
- ☐ **Doppelböden für Spezialanwendungen**
- ☐ **Lanz Brüstungskanäle**
- ☐ **Flachkabel LANZ für Strom, Daten, Telefon**
- ☐ Könnten Sie mich/uns besuchen? Bitte Voranmeldung!

Name/Adresse: _____

lanz oensingen ag
CH-4702 Oensingen · Telefon 062 78 21 21