Objekttyp: **Advertising**

Zeitschrift: **Werk, Bauen + Wohnen**

Band (Jahr): **79 (1992)**

Heft 6: **Provisorien = Constructions provisoires = Provisional architecture**

PDF erstellt am: **24.05.2024**

Nutzungsbedingungen

Die ETH-Bibliothek ist Anbieterin der digitalisierten Zeitschriften. Sie besitzt keine Urheberrechte an den Inhalten der Zeitschriften. Die Rechte liegen in der Regel bei den Herausgebern.
Die auf der Plattform e-periodica veröffentlichten Dokumente stehen für nicht-kommerzielle Zwecke in Lehre und Forschung sowie für die private Nutzung frei zur Verfügung. Einzelne Dateien oder Ausdrucke aus diesem Angebot können zusammen mit diesen Nutzungsbedingungen und den korrekten Herkunftsbezeichnungen weitergegeben werden.
Das Veröffentlichen von Bildern in Print- und Online-Publikationen ist nur mit vorheriger Genehmigung der Rechteinhaber erlaubt. Die systematische Speicherung von Teilen des elektronischen Angebots auf anderen Servern bedarf ebenfalls des schriftlichen Einverständnisses der Rechteinhaber.

Haftungsausschluss

Alle Angaben erfolgen ohne Gewähr für Vollständigkeit oder Richtigkeit. Es wird keine Haftung übernommen für Schäden durch die Verwendung von Informationen aus diesem Online-Angebot oder durch das Fehlen von Informationen. Dies gilt auch für Inhalte Dritter, die über dieses Angebot zugänglich sind.

Ein Dienst der *ETH-Bibliothek*
ETH Zürich, Rämistrasse 101, 8092 Zürich, Schweiz, www.library.ethz.ch

http://www.e-periodica.ch

20 JAHRE ERFAHRUNG IN DER KUNST DES KUNSTSTOFF-FENSTERBAUS.

Werbe-Team Sursee

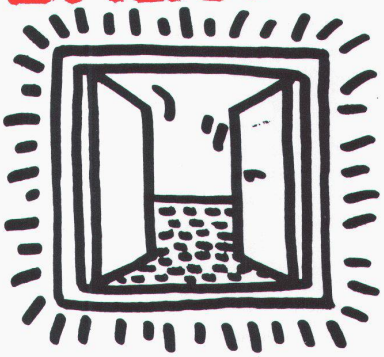

Haben Sie sich auch schon überlegt, was Fenster alles können und aushalten müssen? Wir von der KUFAG jedenfalls schon. Und das seit 20 Jahren.

Unsere Erfahrung, mit diesem ausgezeichneten Werkstoff umzugehen, hat uns zu absoluten Spezialisten gemacht.

Wenn Sie sich also heute unseren Namen merken, ist es auch keine grosse Kunst mehr, ab sofort in Ihrem Haus die richtigen Fenster einzubauen.

KUFAG AG

KUFAG AG, Kunststoff-Fensterbau
4665 Oftringen, Telefon 062-97 65 65
3636 Längenbühl, Telefon 033-56 32 56

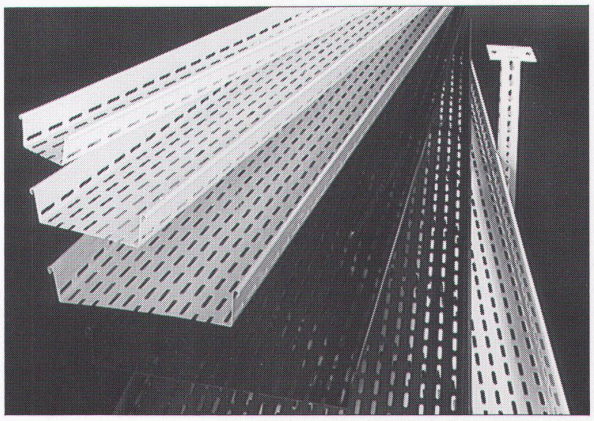

Lanz farbiges Kabelträgersystem

Kabelbahnen Gitterbahnen Kabelpritschen

In allen RAL-Farben, mit schlagfester Epoxi-Pulverbeschichtung ohne Rissbildung durch Alterung:

- für umgebungsangepasste Installationen
- für kontrastierende farbige Trassen
- für optimalen Korrosionsschutz

Rufen Sie Lanz an für Beratung, Offerte, preisgünstige und rasche Lieferung:
062/78 21 21 lanz oensingen ag

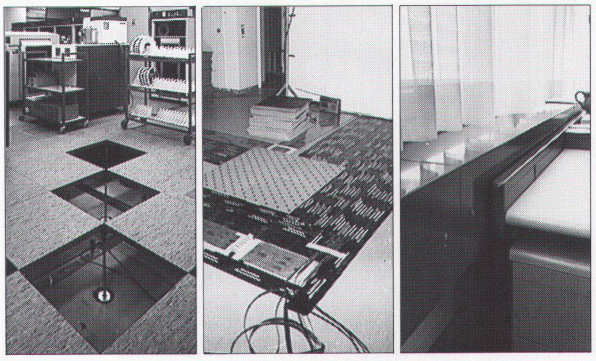

Lanz Doppelböden Lanz Flachkabel Lanz Brüstungskanäle

3 moderne Möglichkeiten um Kabel und Leitungen in Büro- und Verwaltungsgebäuden verlegen zu können:

- ein Gespräch und eine Offerte schaffen Klarheit über Kosten, Montage, Ausbaumöglichkeit
- die Besichtigung von Referenzobjekten erlaubt Vergleiche mit den eigenen Bedürfnissen

Rufen Sie an: **062/78 21 21 lanz oensingen ag**

Lanz Produkte interessieren mich! Bitte senden Sie Unterlagen:

- ☐ **Stromschienen für Übertragung und Verteilung**
- ☐ **Stromschienen für Lampenmontagen**
- ☐ **Lanz Kabelträgersystem**
- ☐ **Lanz G-Kanäle**
- ☐ **Doppelböden für Büros**
- ☐ **Doppelböden für Spezialanwendungen**
- ☐ **Lanz Brüstungskanäle**
- ☐ **Flachkabel LANZ für Strom, Daten, Telefon**
- ☐ Könnten Sie mich/uns besuchen? Bitte Voranmeldung!

Name/Adresse: _____

lanz oensingen ag
CH-4702 Oensingen · Telefon 062 78 21 21