Objekttyp: **Advertising**

Zeitschrift: **Werk, Bauen + Wohnen**

Band (Jahr): **84 (1997)**

Heft 4: **Stadtinterieur = L'intérieur urbain = City interior**

PDF erstellt am: **25.05.2024**

Nutzungsbedingungen

Die ETH-Bibliothek ist Anbieterin der digitalisierten Zeitschriften. Sie besitzt keine Urheberrechte an den Inhalten der Zeitschriften. Die Rechte liegen in der Regel bei den Herausgebern.
Die auf der Plattform e-periodica veröffentlichten Dokumente stehen für nicht-kommerzielle Zwecke in Lehre und Forschung sowie für die private Nutzung frei zur Verfügung. Einzelne Dateien oder Ausdrucke aus diesem Angebot können zusammen mit diesen Nutzungsbedingungen und den korrekten Herkunftsbezeichnungen weitergegeben werden.
Das Veröffentlichen von Bildern in Print- und Online-Publikationen ist nur mit vorheriger Genehmigung der Rechteinhaber erlaubt. Die systematische Speicherung von Teilen des elektronischen Angebots auf anderen Servern bedarf ebenfalls des schriftlichen Einverständnisses der Rechteinhaber.

Haftungsausschluss

Alle Angaben erfolgen ohne Gewähr für Vollständigkeit oder Richtigkeit. Es wird keine Haftung übernommen für Schäden durch die Verwendung von Informationen aus diesem Online-Angebot oder durch das Fehlen von Informationen. Dies gilt auch für Inhalte Dritter, die über dieses Angebot zugänglich sind.

Ein Dienst der *ETH-Bibliothek*
ETH Zürich, Rämistrasse 101, 8092 Zürich, Schweiz, www.library.ethz.ch

http://www.e-periodica.ch

arwa

Vier Design-Linien – Eine Technik ...ein starkes Argument

«Trigon» – Ein Multitalent

Das einheitliche Bedienungs- und Mischsystem «Trigon» ist eine Entdeckung, nach der Sie an jedem anderen Mischer etwas vermissen werden. Es bietet Komfort, Hygiene, Sicherheit und Wasserersparnis zugleich.

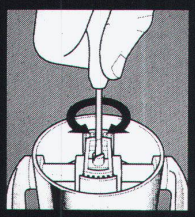

Wasserersparnis

durch Limitierung der Ausflussmenge nach Wunsch

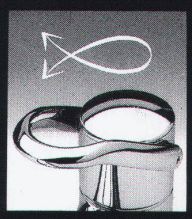

Komfort und Hygiene

klare Trennung der Temperatur- und Mengenfunktion

in jeder Bedienungsposition hygienisch geschlossen

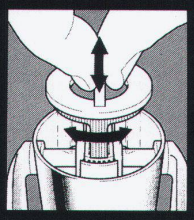

Sicherheit und Energieersparnis

durch Limitierung der Höchsttemperatur nach Wunsch

SWISS QUALITY

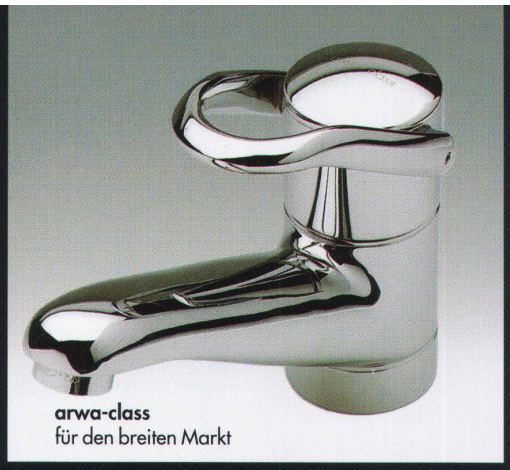

arwa-class
für den breiten Markt

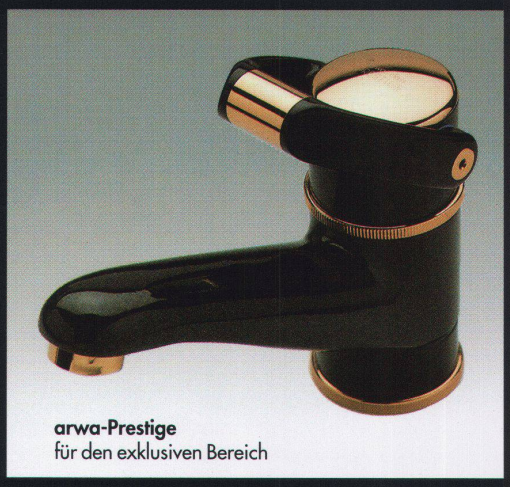

arwa-Prestige
für den exklusiven Bereich

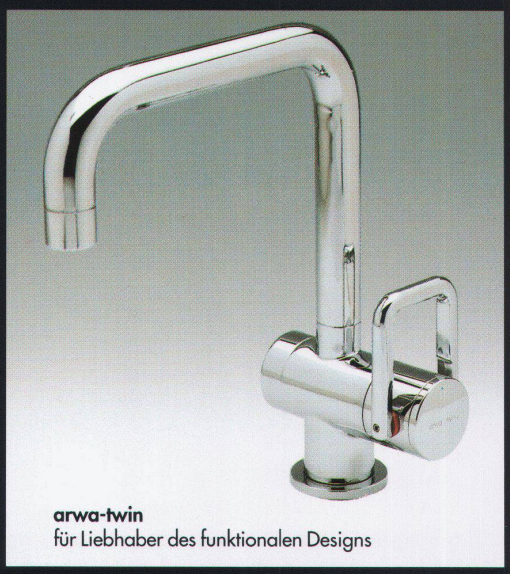

arwa-twin
für Liebhaber des funktionalen Designs

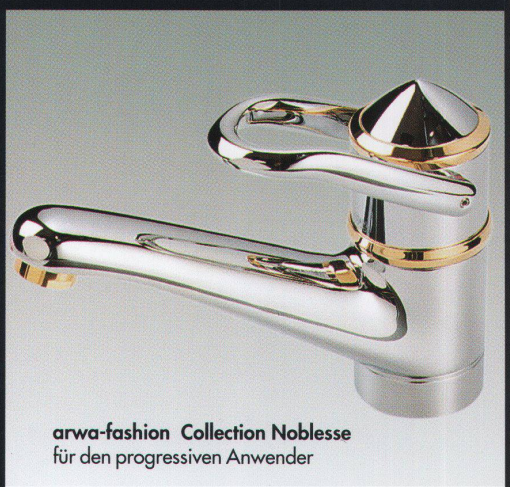

arwa-fashion Collection Noblesse
für den progressiven Anwender

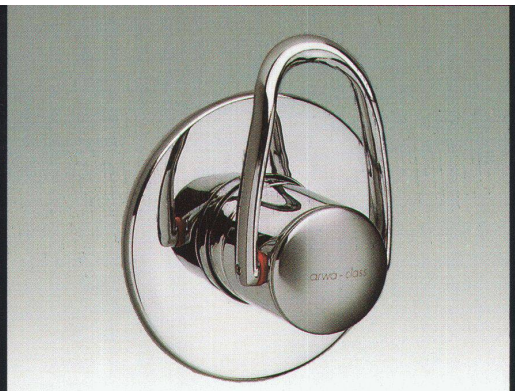

arwa-class
für den breiten Markt

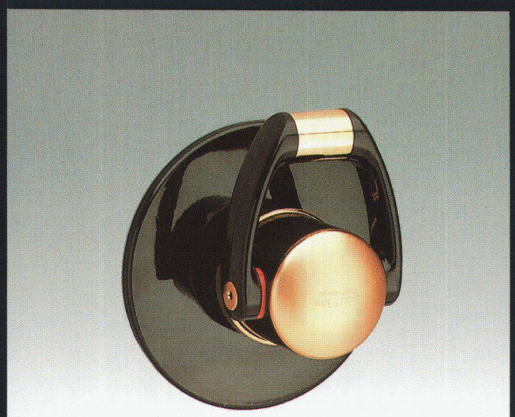

arwa-Prestige
für den exklusiven Bereich

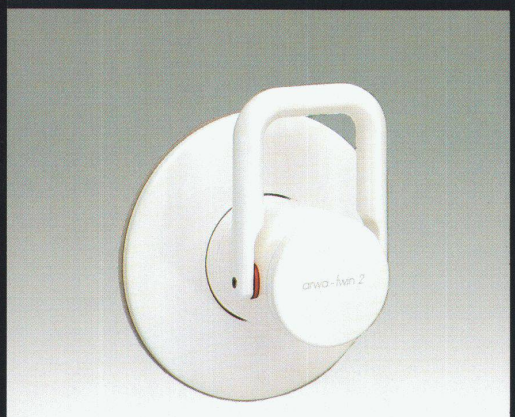

arwa-twin
für Liebhaber des funktionalen Designs

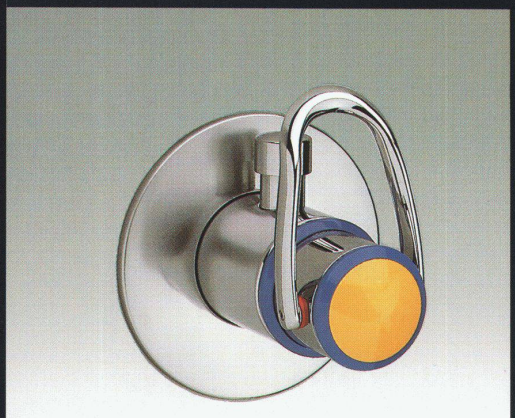

arwa-fashion Collection Magic
für den progressiven Anwender

Einpunktarmaturen «1Point» Fortschritt zur herkömmlichen UP-Technik

Die einfache, schnelle Installation und der modulare Aufbau **sparen Zeit und Geld.**

- lageunabhängige Befestigung der Rohbausets am Baukörper; kein Nivellieren und Richten
- zu allen gängigen Leitungssystemen kompatibel
- integrierter Bau- und Spritzwasserschutz

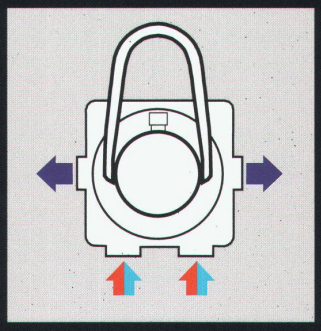

Kreuzungsfreie Leitungsführung
Kalt- und Warmwasserzufuhr vertauschbar; Mischwasserabgänge Brause/Wanne vertauschbar.

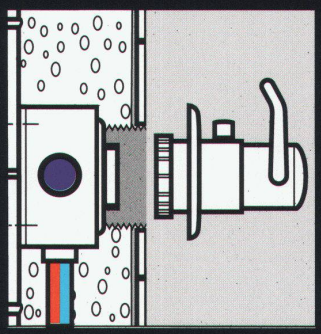

Funktionsteile jederzeit zugänglich
In der Wand ist lediglich die Wassersteckdose als reines Anschlussorgan. Sämtliche Funktionsteile befinden sich in der Einpunktarmatur vor der Wand.

- Universelles Rohbauset montierbar in die Wand, vor die Wand, auf die Wand oder in die Vorwand
- Mischer als Fertigbausets: einfache Montage; modular austauschbar
- Vollständiges Zubehör für individuelle Badgestaltung

arwa

Armaturenfabrik Wallisellen AG, Richtistrasse 2, CH-8304 Wallisellen
Telefon 01 830 31 77, Telefax 01 830 06 30

9610